



# CATÁLOGO DE SEMENTALES 2022



<b>HOLSTEIN</b>		<b>JERSEY</b>		<b>CHAROLAIS</b>	
Acer	8	Alfa	22	Iceman	33
Agente 777	18	Bello	24	Enzo	33
Airball	9	Mike	24	<b>BELGIAN BLUE</b>	
Bandello	14	Revolution	22	Chubs	35
Boaz	16	Tex	23	Laureaat	34
Boldface	15	Tino	22	Phenomene	34
Chip	13	Ypso	23	Yamaguchi	34
Coin	12	<b>SUIZO AMERICANO</b>		<b>NORMANDO</b>	
Critic	7	Bonus	26	Oliver	35
Crow-Red	21	Dirks	25	<b>ANGUS</b>	
Dami	17	Pandemonium	25	Balanced	36
Deon	18	Viper	26	Concesus	37
Donteles	18	<b>GYR</b>		Parker	36
Earth	3	Fhokar	27	Jay	37
Edison	5	Solimoos	27	Red King	36
Ekkel	12	Gori	28	Reno	37
Fast	5	Mustang	28	<b>HEREFORD</b>	
Ferdi	13	<b>SARDO NEGRO</b>		Cardón	38
Gul	4	Gallardo	28	<b>BEEF MASTER</b>	
ING	6	<b>BRAHMAN</b>		Maloness	38
Jacob	16	Goliath	27	Master	38
Josu	15	<b>GYROLANDO</b>		<b>SUIZO EUROPEO</b>	
Kad	8	Bolt	30	Humilde	39
Lasik	7	Phelps	30	<b>SENEPOL</b>	
Ley	11	Salah	30	Funky	39
Luck-Red	21	<b>GUZERAT</b>		<b>SENEPOL/ANGUS</b>	
Mau	3	Ábaco	31	Kuxon	39
Med	9	<b>SIMMENTAL</b>		<b>MONTBELIARDE</b>	
Olet	10	Fuhrer	30	Galpage	40
Pro	11	Hegerson	31	Nexen	40
Salsa	19	Volker	30	<b>PEGADORES</b>	
Sargento	4	<b>LIMOUSIN</b>		PEGACARNE	41
Shawnee-Red	20	Eufrates	32	PEGADOR	41
SPR	6	Wulf	32	PEGAJERSU	41
Star	14	<b>CHARBRAY</b>		PEGALECHE	41
Torch	17	Mat	33	SUPERLECHE Plus	41
Tree-Red	20				
Ydro	10				
Zephyr	19				

# 2022

## Un año de retos y oportunidades.

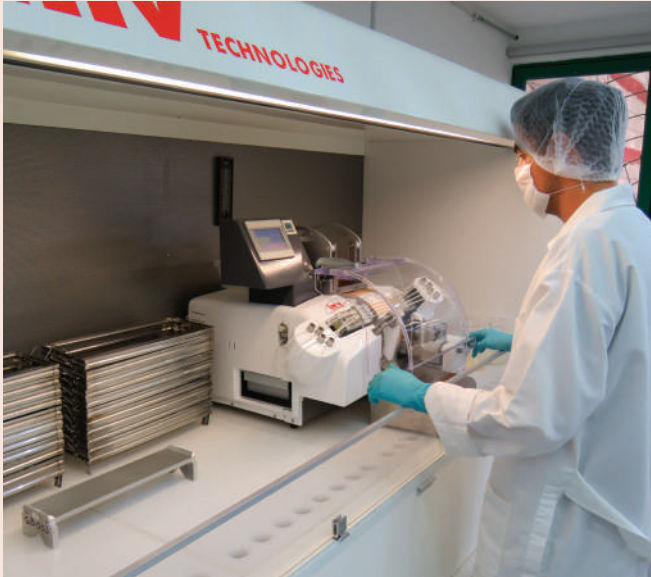

Estamos seguros que 2022 será un año de retos y oportunidades.

Ponemos en sus manos este Catálogo Limper, que ahora incluye 87 Toros y 5 mezclas de Pegadores especiales para vacas repetidoras, conscientes que hoy, más que nunca, tenemos el gran reto de ofrecerle la mejor genética y el mejor precio, para brindarle así la oportunidad de crecer y consolidar su negocio. Contamos ya con 34 años de experiencia.

Otros aspectos que suman valor a su inversión:

- ★ Somos miembros de la NAAB (Asociación Nacional de Criadores en USA), hemos recibido nuestro Código de Criadores, que es el 330.
- ★ En este momento tenemos 24 Toros con Código NAAB, lo que le brinda los siguientes beneficios:
  - Encontrar las pruebas actualizadas de estos toros en cualquier buscador.
  - Poderlos incluir en cualquier Evaluación de Sementales de las Compañías de Inseminación, aprovechando la inclusión de nuestros toros y logrando mejorar los precios promedio.
  - Ayudarle a optimizar sus costos de producción en la inseminación artificial.
- ★ Somos la Empresa Mexicana con tecnología de punta en la congelación de semen, con la misión de compartir nuestras experiencias y abastecer al mercado nacional, de la mano de empresas que también han dedicado muchos años a la investigación y desarrollo, como es **IMV**.





## TOP 10 TOROS LIMPER (08/2021).

TPI		LECHE		GRASA lb		PROTEINA lb		TIPO	
MAU	2,949	FAST	2,048	EARTH	121	FAST	66	CRITIC	2.01
EARTH	2,902	CRITIC	1,685	EDISON	106	CRITIC	60	BOLDFACE	1.83
FAST	2,893	AIRBALL	1,540	MAU	102	EDISON	55	LAZIK	1.77
CRITIC	2,860	PRO	1,533	FAST	93	LAZIK	54	EDISON	1.39
EDISON	2,854	MAU	1,232	CRITIC	82	TORCH	50	MAU	1.36
LAZIK	2,818	EARTH	1,217	LAZIK	82	EARTH	48	AIRBALL	1.36
AIRBALL	2,767	LAZIK	1,168	MED	74	MED	48	EARTH	1.21
MED	2,762	EDISON	1,153	TORCH	74	PRO	48	PRO	1.17
PRO	2,729	BOLDFACE	1,120	CHIP	71	MAU	47	CHIP	1.04
TORCH	2,610	FERDI	1,114	PRO	69	AIRBALL	47	MED	1.03

UBRE		PATAS		NM\$		PL		DPR		SCS	
CRITIC	2.10	EARTH	0.81	EARTH	989	MAU	6.3	LEY	1.1	STAR	2.63
LAZIK	2.03	LEY	0.73	EDISON	891	AIRBALL	5.6	FERDI	0.4	DAMI	2.64
BOLDFACE	1.80	BOLDFACE	0.60	MAU	830	FAST	5.3	STAR	0.3	TORCH	2.72
AIRBALL	1.75	DAMI	0.59	MED	824	CROW-RED	5.1	AIRBALL	0.1	LAZIK	2.73
MAU	1.74	PRO	0.58	CRITIC	808	JOSU	5.1	MED	0.1	CROW-RED	2.73
EDISON	1.63	FERDI	0.58	LAZIK	800	LEY	5.0	CROW-RED	0.1	FAST	2.74
MED	1.57	FAST	0.45	AIRBALL	791	MED	4.8	SARGENTO	0.0	JOSU	2.74
DAMI	1.42	MED	0.41	FAST	777	PRO	4.5	PRO	-0.4	MAU	2.77
EARTH	1.31	CROW-RED	0.40	PRO	772	EDISON	4.1	TORCH	-0.4	SARGENTO	2.78
SARGENTO	1.29	MAU	0.34	LEY	671	EARTH	3.9	JOSU	-0.4	AIRBALL	2.79

## PADRES DE TOROS LIMPER EN EL TOP. Agosto 2021.

Los Mejores 100 HOLSTEIN en TPI.  
Con 97% de confiabilidad

RANK No.	NOMBRE	PADRE DE:
5	MEDLEY	MED, LEY
22	DELTA	BOLDFACE
24	PROPHECY	PRO
25	JOSUPER	JOSU
42	YODER	CHIP
75	SILVER	SARGENTO
100	BLOWTORCH	TORCH

## Los Mejores 200 Holstein en TPI. Toros jóvenes Genómicos.

RANK No.	NOMBRE	PADRE DE:
180	MAXIMUS	MAU

## Los Mejores 500 Suizos en PPR. Toros evaluados.

RANK No.	NOMBRE	PADRE DE:
153	SILVER	PANDEMONIUM
189	CADENCE	BONUS, VIPER

A SANDY-VALLEY EARTH-ET  
Reg. US3209481221 Nacido: 23/05/2020  
Heroic X Rubicon.



# 330H000013 EARTH



HOLSTEIN

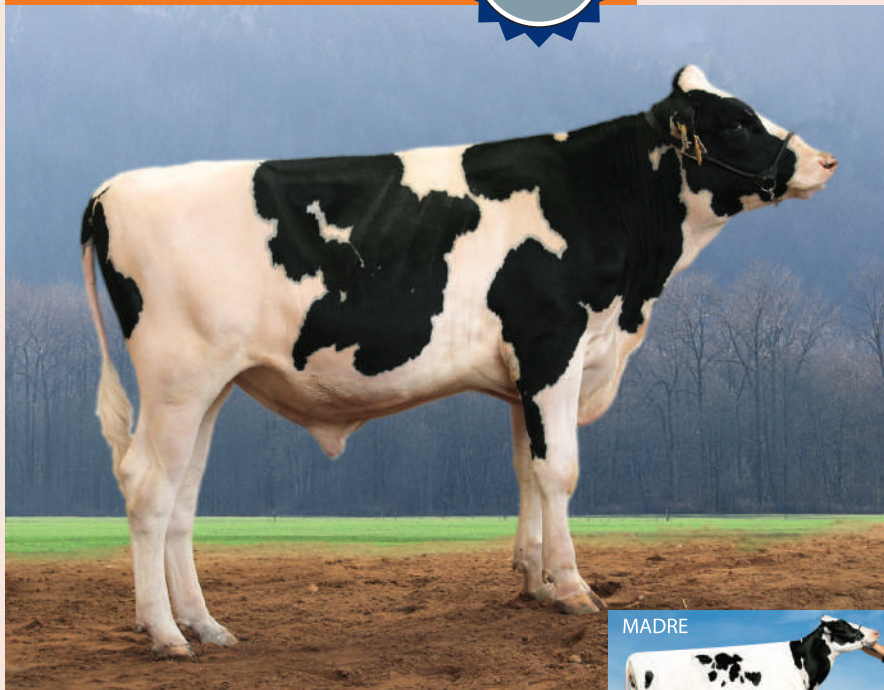

★ #2 en TPI.  
★ #1 en NM\$.

08/2021	PRUEBA GENÓMICA			NMS +989
Leche	+1217	80%R	Mérito Fluido \$	+933
Grasa	+121	+0.25%	Mérito Queso \$	+997
Proteína	+48	+0.03%	Grazing Merit \$	+922
Cél Som.	2.92	76%R	Gestation Len -1	FI -1.6
Vida Prod.	+3.9	74%R	PTA Liv +0.4	Mastitis +0.7
Preñez H.	-2.3	74%R	EFI 10.0%	GFI 10.4%
TCN	-1.3			
TCV	-1.3		0 Hijas 0 Hatos 100% US	

08/2021	RESUMEN PARTO		SCE 2.0 %
Fac. De Parto del Toro	2.0%	80%R	0 Obs
Fac. De Parto de las Hijas	1.7%	56%R	0 Obs
Nacidos Muertos -Toros	5.6%	55%R	0 Obs
Nacidos Muertos -Hijas	4.0%	54%R	0 Obs

08/2021	HA RESUMEN TIPO		TPI +2902
TIPO	+1.21	79%R	Comp. Ubre+1.31 FLC+0.81 BSC-1.48 0 D / 0 H
Estatura	-0.58	Baja	
Fortaleza	-0.89	Débil	
Prof. Corporal	-0.50	Poca Prof.	
Carac. Lechero	+1.58	Anguloso	
Angulo Grupa	-1.86	Isq. Altos	
Ancho Grupa	+0.44	Ancha	
Patas Via. Lateral	+0.49	Curvas	
Patas Via. Trasera	+0.64	Abiertas	
Angulo Pezuña	+0.02	Alto	
Clas. Patas y Pez.	+0.68	Alta	
Inserción Ubre Ant.	+0.75	Fuerte	
Altura Ubre Post.	+1.78	Alta	
Ancho Ubre Post.	+2.16	Ancha	
Ligamento Central	+0.37	Fuerte	
Profundidad Ubre	-0.04	Profunda	
Pezones Anteriores	+0.74	Cerrados	
Pezones Posteriores	+0.97	Cerrados	
Largo Pezones	-0.46	Cortos	

Pine-Tree Heroic-ET  
Sandy-Valley Eternity-ET EX-92 EEVVE DOM  
02-01 2x 365d 33,350m 4.6% 1,518f 3.3% 1,022p

Edg Rubicon-ET  
Sandy-Valley Morgan Era-ET GMD DOM  
02-02 2x 365d 34,790m 4.2% 1,450f 3.4% 1,192p

S-S-I Bookem Morgan-ET  
Sandy-Valley Rbs Emerald-ET VG-88  
03-11 2x 348d 42,010m 4.2% 1,771f 3.1% 1,316p

A BOMAZ MAU-ET  
Reg. US3219696518 Nacido: 24/08/2020  
Maximus X Yoda.



# 330H000012 MAU



★ #1 en TPI.  
★ #3 en NM\$.

04/2021	PRUEBA GENÓMICA			NMS +830
Leche	+1232	76%R	Mérito Fluido \$	+787
Grasa	+102	+0.19%	Mérito Queso \$	+851
Proteína	+47	+0.03%	Grazing Merit \$	+710
Cél Som.	2.77	%R	Gestation Len +0	FI -0.3
Vida Prod.	+6.3	%R	PTA Liv +2.7	Mastitis +3.4
Preñez H.	-0.6	%R	EFI %	GFI 10.4%
TCN	-0.1			
TCV	+0.8		0 Hijas 0 Hatos % US	

04/2021	RESUMEN PARTO		SCE 2.3 %
Fac. De Parto del Toro	2.3%	62%R	0 Obs
Fac. De Parto de las Hijas	2.0%	56%R	0 Obs
Nacidos Muertos -Toros	6.0%	58%R	0 Obs
Nacidos Muertos -Hijas	5.2%	54%R	0 Obs

04/2021	HA RESUMEN TIPO		TPI +2949
TIPO	+1.36	74%R	Comp. Ubre+1.74 FLC+0.34 BSC 0 D / 0 H
Estatura	+0.54	Alta	
Fortaleza	+0.11	Fuerte	
Prof. Corporal	+0.13	Profunda	
Carac. Lechero	+1.14	Anguloso	
Angulo Grupa	-0.24	Isq. Altos	
Ancho Grupa	+0.32	Ancha	
Patas Via. Lateral	-0.53	Rectas	
Patas Via. Trasera	+0.33	Abiertas	
Angulo Pezuña	+0.93	Alto	
Clas. Patas y Pez.	+0.43	Alta	
Inserción Ubre Ant.	+1.61	Fuerte	
Altura Ubre Post.	+2.53	Alta	
Ancho Ubre Post.	+2.46	Ancha	
Ligamento Central	+0.36	Fuerte	
Profundidad Ubre	+1.01	Poco Prof.	
Pezones Anteriores	+0.74	Cerrados	
Pezones Posteriores	+0.88	Cerrados	
Largo Pezones	+0.08	Largos	

RMD-Dotterer SSI Maximus-ET  
Bomaz Yoda 8460-ET

Cal-Roy-Al Yoda-ET  
Bomaz Delta 7173-ET VG-88 EEEE  
2-00 3x 365d 39,160m 4.3% 1,676f 3.5% 1,358p

Mr Mogul Delta 1427-ET  
Bomaz Frida 6185  
3-10 3x 365d 43,420m 4.0% 1,750f 3.1% 1,364p



HOLSTEIN

A SANDY-VALLEY SARGENTO -ET  
Reg. MEX 000022 0486 Nacido: 29/09/2015  
Silver X Número Uno.



330H000003 SARGENTO



ABUELA

- ★ #9 en SCS.
- ★ #10 en Ubre.

08/2021 PRUEBA GENÓMICA		NMS +395	
Leche	+269 82%R	Mérito Fluido \$	+341
Grasa	+35 +0.09%	Mérito Queso \$	+405
Proteína	+18 +0.03%	Grazing Merit \$	+348
Cel Som.	2.78 79%R	Gestation Len +1	FI +0.0
Vida Prod.	+3.4 78%R	PTA Liv +1.3	Mastitis +1.0
Preñez H.	+0.0 77%R	EFI 9.8%	GFI 11.5%
TCN	+0.8		
TCV	+0.3	0 Hijos 0 Hatos	100% US

08/2021 RESUMEN PARTO		SCE 2.4 %	
Fac. De Parto del Toro	2.4%	63%R	0 Obs
Fac. De Parto de las Hijas	2.2%	62%R	0 Obs
Nacidos Muertos -Toros	6.3%	60%R	0 Obs
Nacidos Muertos -Hijas	4.5%	61%R	0 Obs

08/2021 HA RESUMEN TIPO		TPI +2417	
TIPO +0.90	80%R Comp. Ubre+1.29	FLC+0.26	BSC +0.52 0.0 / 0 H
Estatura	+0.91 Alta		
Fortaleza	+0.29 Fuerte		
Prof. Corporal	-0.05 Poca Prof.		
Carac. Lechero	-0.11 Tosco		
Angulo Grupa	+1.32 Isq. Bajos		
Ancho Grupa	+0.29 Ancha		
Patas Via. Lateral	-0.48 Rectas		
Patas Via. Trasera	+0.49 Abiertas		
Angulo Pezuña	+1.11 Alto		
Clas. Patas y Pez.	+0.38 Alta		
Inserción Ubre Ant.	+1.38 Fuerte		
Altura Ubre Post.	+1.71 Alta		
Ancho Ubre Post.	+1.16 Ancha		
Ligamento Central	+1.29 Fuerte		
Profundidad Ubre	+1.47 Poca Prof.		
Pezones Anteriores	+0.71 Cerrados		
Pezones Posteriores	+0.92 Cerrados		
Largo Pezones	+0.20 Largos		

Seagull-Bay Silver-ETTY  
Sandy-Valley Uno Sage-ET VG-85

Amighetti Numero Uno-ETTY  
Sandy-Valley Plane Sapphire TY VG-87 GMD  
02-00 2x 365d 39,130m 3.3% 1,301f 2.8% 1,101p

Ensenada Taboo Planet-ETTY EX-90  
Sandy-Valley Bolt Sheila-ET EX-92 2E  
02-02 2x 365d 44,790m 3.6% 1,607f 2.7% 1,209p

A BOMAZ MOGUL 1655-ET  
Reg. MEX 000018 7408 Nacido: 30/09/2013  
Mogul X Shamrock.



Limper

- ★ Bueno en patas.
- ★ Buenos rasgos de salud.

GUL

USA-D, 08/2021

Producción:

Leche	Grasa	Grasa	Prot.	Prot.	Conf.	NMS	CMS
Lbs.	%	Lbs.	%	Lbs.	%		
682	0.10	41	0.03	25	73	445	484

PL 3.2 SCS 3.35 DPR -1.6

HA-, 08/2021

PTA TIPO 0.40 TPI 2390 70%C

Comp. Ubre				-0.04
Comp. Patas				0.30

Estatura				-0.85
Fortaleza				-0.31
Profundidad Corporal				-0.18
Carácter Lechero				0.56
Angulo de Anca				1.73
Ancho de Anca				-0.27
Patas Vista Lateral				-2.00
Patas Vista Posterior				1.46
Angulo de Pezuña				1.32
Score Patas				1.23
Ubre Anterior				0.02
Altura Ubre Post.				0.79
Ancho Ubre Post.				0.67
Ligamento Central				0.22
Profundidad de Ubre				-0.76
Coloc. Pezones Del.				0.14
Coloc. Pezones Tras.				0.21
Largo Pezones				-1.64

Mountfield SSI DCY Mogul-ET  
Bomaz Shamrock 5600-ET GP 82

Ladys-Manor PL Shamrock-ET  
Bomaz Esquire 5049 VG-87.  
3-03 3x 365d 40,860m 4.0% 1,652f 3.4% 1,370p

UFM-Dubs AltaEsquire-ET  
Bomaz AltaArmstead 4428-ET EX-92  
4-00 3x 365d 49,080m 3.8% 1,870f 3.0% 1,472p

A SANDY-VALLEY EDISON-ET  
 Reg. US3209481282 Nacido: 13/04/2020  
**Einstein X Positive.**



# 330H000016 EDISON



HOLSTEIN

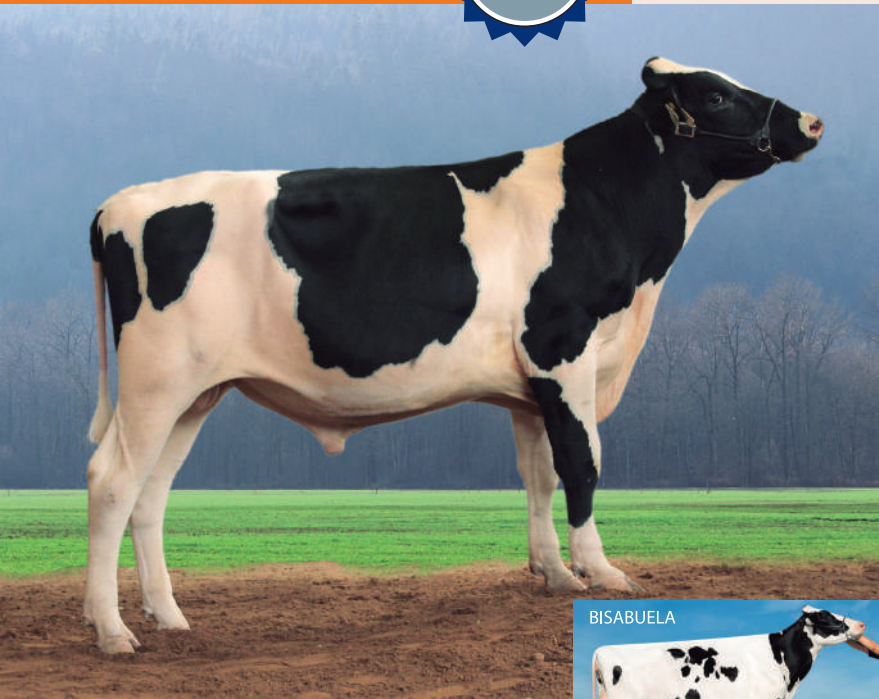

★ #5 en TPI.  
 ★ #2 en NM\$.

08/2021 PRUEBA GENÓMICA		NMS +891	
Leche	+1153 79%R	Mérito Fluido \$	+794
Grasa	+106 +0.21%	Mérito Queso \$	+904
Proteína	+55 +0.07%	Grazing Merit \$	+829
Cél Som.	2.95 74%R	Gestation Len -1	FI -1.3
Vida Prod.	+4.1 73%R	PTA Liv +0.4	Mastitis +0.2
Preñez H.	-1.7 72%R	EFI 10.0% GFI 10.3%	
TCN	-0.6		
TCV	+0.1	0 Hijos 0 Hatos	100% US

08/2021 RESUMEN PARTO		SCE 2.2 %	
Fac. De Parto del Toro	2.2%	62%R	0 Obs
Fac. De Parto de las Hijas	2.3%	56%R	0 Obs
Nacidos Muertos -Toros	6.1%	59%R	0 Obs
Nacidos Muertos -Hijas	6.5%	54%R	0 Obs

08/2021 HA RESUMEN TIPO		TPI +2854	
TIPO +1.39	78%R	Comp. Ubre +1.63	FLC +0.05 BSC -0.78 DD / OH
Estatura	+0.00	Alta	
Fortaleza	+0.12	Fuerte	
Prof. Corporal	+0.34	Profunda	
Carac. Lechero	+2.02	Anguloso	
Angulo Grupa	+0.39	Isq. Bajos	
Ancho Grupa	+0.32	Ancha	
Patatas Vita. Lateral	+0.19	Curvas	
Patatas Vita. Trasera	-0.31	Cerradas	
Angulo Pezuña	-0.50	Bajo	
Clas. Patas y Pez.	+0.19	Alta	
Inserción Ubre Ant.	+1.13	Fuerte	
Altura Ubre Post.	+2.08	Alta	
Ancho Ubre Post.	+3.08	Ancha	
Ligamento Central	+0.99	Fuerte	
Profundidad Ubre	-0.03	Profunda	
Pezones Anteriores	+1.54	Cerrados	
Pezones Posteriores	+1.51	Cerrados	
Largo Pezones	+0.25	Largos	

- Silverridge V Einstein-ET  
Sandy-Valley Postvenery-ET
- Progenesis Positive  
Sandy-Valley Emotion-ET VG-86  
02-00 2x 365d 27,140m 4.7% 1,284f 3.4% 931p
- Bacon-Hill Modesty-ET  
Sandy-Valley Eternity-ET EX-92 EEEVE DOM  
02-01 2x 365d 33,350m 4.6% 1,518f 3.3% 1,022p

A BOMAZ FASTBALL 3015-ET  
 Reg. US3221387841 Nacido: 30/09/2020  
**Fastball X Kenobi.**



# 330H000014 FAST



★ #1 en Leche.  
 ★ #3 en TPI.

04/2021 PRUEBA GENÓMICA		NMS +777	
Leche	+2048 74%R	Mérito Fluido \$	+753
Grasa	+93 +0.05%	Mérito Queso \$	+790
Proteína	+66 +0.01%	Grazing Merit \$	+638
Cél Som.	2.74 %R	Gestation Len -2	FI -0.9
Vida Prod.	+5.3 %R	PTA Liv +1.2	Mastitis +2.2
Preñez H.	-1.8 %R	EFI % GFI 10.4%	
TCN	+0.7		
TCV	-0.6	0 Hijos 0 Hatos	% US

04/2021 RESUMEN PARTO		SCE 2.3 %	
Fac. De Parto del Toro	2.3%	60%R	0 Obs
Fac. De Parto de las Hijas	2.7%	54%R	0 Obs
Nacidos Muertos -Toros	5.2%	56%R	0 Obs
Nacidos Muertos -Hijas	5.0%	51%R	0 Obs

04/2021 HA RESUMEN TIPO		TPI +2893	
TIPO +0.84	71%R	Comp. Ubre +0.86	FLC +0.45 BSC 0 DD / OH
Estatura	-0.31	Baja	
Fortaleza	+0.23	Fuerte	
Prof. Corporal	-0.03	Poca Prof	
Carac. Lechero	+0.57	Anguloso	
Angulo Grupa	+0.38	Isq. Bajos	
Ancho Grupa	+0.18	Ancha	
Patatas Vita. Lateral	-0.89	Rectas	
Patatas Vita. Trasera	+0.13	Abiertas	
Angulo Pezuña	+0.81	Alto	
Clas. Patas y Pez.	+0.43	Alta	
Inserción Ubre Ant.	+0.43	Fuerte	
Altura Ubre Post.	+1.48	Alta	
Ancho Ubre Post.	+1.52	Ancha	
Ligamento Central	+0.48	Fuerte	
Profundidad Ubre	-0.35	Profunda	
Pezones Anteriores	+0.08	Cerrados	
Pezones Posteriores	+0.55	Cerrados	
Largo Pezones	-0.40	Cortos	

- Bomaz Fastball-ET  
Bomaz Kenobi 8846-ET
- De-Su 14222 Kenobi-ET  
Bomaz Topshot 7892-ET  
2-02 3x 112d 11,730m 4.6% 534f 3.3% 389p
- Bomaz Altatopshot-ET  
Bomaz Yoder 6993-ET VG-85

Limper



A BOMAZ **SPRING** 1913-ET  
 Reg. MEX 000021 0654    Nacido: 07/06/2015  
**Spring X Shotglass.**



- ★ Balanceado en Ubres y Patas.
- ★ Buenos rasgos de salud.

# SPR

USA-D, 08/2021

Producción:

Leche Lbs.	Grasa %	Grasa Lbs.	Prot. %	Prot. Lbs.	Conf. %	NMS	CMS
865	0.03	34	0.03	31	73	404	442

PL 2.1    SCS 3.38    DPR -1.7

HA-, 08/2021

PTA TIPO +0.49    TPI 2370    70%C

Comp. Ubre				0.75
Comp. Patas				0.01

Estatura				0.23
Fortaleza				0.59
Profundidad Corporal				0.52
Carácter Lechero				0.56
Angulo de Anca				0.18
Ancho de Anca				0.23
Patatas Vista Lateral				0.49
Patatas Vista Posterior				0.70
Angulo de Pezuña				0.78
Score Patas				0.52
Ubre Anterior				0.86
Altura Ubre Post.				1.49
Ancho Ubre Post.				1.31
Ligamento Central				0.16
Profundidad de Ubre				0.21
Coloc. Pezones Del.				1.00
Coloc. Pezones Tras.				0.50
Largo Pezones				-0.74

Westenrade Altaspring  
 Bomaz Shotglass 6124-ET VG-87  
 2-00 3x 348d 35,210m 3.7% 1,302f 3.2% 1,127p

Butz-Butler Shotglass-ET TV TL TY TD  
 Bomaz Robust 5549-ET VG-85  
 4-05 3x 341d 39,870m 3.4% 1,361f 3.6% 1,427p

Roylane Socra Robust-ET TR TV TL TY TD  
 Bomaz Planet 4906 EX-90  
 05-00 3x 365d 48,530m 3.0% 1,444f 3.1% 1,495p

A BOMAZ **SPRING** 1914-ET  
 Reg. MEX 000021 0656    Nacido: 07/06/2015  
**Spring X Oak.**



- ★ Hijas funcionales.
- ★ Buenas ubres.

# ING

USA-D, 08/2021

Producción:

Leche Lbs.	Grasa %	Grasa Lbs.	Prot. %	Prot. Lbs.	Conf. %	NMS	CMS
723	0.12	52	0.02	25	72	327	351

PL 0.1    SCS 3.52    DPR -3.3

HA-, 08/2021

PTA TIPO +0.50    TPI 2335    69%C

Comp. Ubre				0.70
Comp. Patas				0.18

Estatura				0.80
Fortaleza				0.76
Profundidad Corporal				0.71
Carácter Lechero				1.14
Angulo de Anca				-0.51
Ancho de Anca				1.76
Patatas Vista Lateral				-0.45
Patatas Vista Posterior				1.33
Angulo de Pezuña				1.17
Score Patas				0.95
Ubre Anterior				1.30
Altura Ubre Post.				1.76
Ancho Ubre Post.				1.56
Ligamento Central				1.72
Profundidad de Ubre				0.61
Coloc. Pezones Del.				1.26
Coloc. Pezones Tras.				1.34
Largo Pezones				-0.18

Westenrade Altaspring  
 Bomaz Oak 6016-ET  
 02-00 3x 365d 35240m 2.3% 825f 2.9% 1024p

Pine-Tree Altoak-ET TV TL TY TD  
 Bomaz Observer 5406-ET  
 01-11 3x 365d 32230m 4.2% 1360f 3.4% 1110p

De-Su Observer-ET TR TV TL TY TD VG-86  
 Bomaz Alexander 4758-ET  
 01-11 3x 338d 27660m 5.1% 1423f 3.4% 938p



A SANDY-VALLEY ART**CRITIC**-ET  
 Reg. US3209481291 Nacido: 14/05/2020  
 Hideyo X Tarrino.



★ #1 en Tipo.  
 ★ #1 en Ubre.

# 330H000015 **CRITIC**



HOLSTEIN

08/2021	PRUEBA GENÓMICA			NMS +808
Leche	+1655	79%R	Mérito Fluido \$	+768
Grasa	+82	+0.06%	Mérito Queso \$	+811
Proteína	+60	+0.03%	Grazing Merit \$	+770
Cél Som.	3.12	75%R	Gestation Len -1	FI -0.1
Vida Prod.	+3.6	74%R	PTA Liv +0.1	Mastitis -0.1
Preñez H.	-0.8	73%R	EFI 9.4% GFI 10.6%	
TCN	+0.8			
TCV	+0.9		0 Hijas 0 Hatos 100% US	

08/2021	RESUMEN PARTO		SCE 2.4 %
Fac. De Parto del Toro	2.4%	62%R	0 Obs
Fac. De Parto de las Hijas	2.3%	56%R	0 Obs
Nacidos Muertos -Toros	5.6%	58%R	0 Obs
Nacidos Muertos -Hijas	4.7%	53%R	0 Obs

08/2021	HA RESUMEN TIPO		TPI +2860
TIPO +2.01	78%R	Comp. Ubre+2.10	FLC+0.11 BSC+0.06 D D / D H
Estatura	+1.96	Alta	
Fortaleza	+0.76	Fuerte	
Prof. Corporal	+1.15	Profunda	
Carac. Lechero	+2.19	Anguloso	
Angulo Grupa	-0.22	Isq. Altos	
Ancho Grupa	+0.01	Ancha	
Patas Vta. Lateral	-0.32	Rectas	
Patas Vta. Trasera	+0.39	Abiertas	
Angulo Pezuña	+1.05	Alto	
Clas. Patas y Pez.	+0.52	Alta	
Inserción Ubre Ant.	+2.61	Fuerte	
Altura Ubre Post.	+2.92	Alta	
Ancho Ubre Post.	+2.79	Ancha	
Ligamento Central	+1.39	Fuerte	
Profundidad Ubre	+1.88	Poco Prof.	
Pezones Anteriores	+1.38	Cerrados	
Pezones Posteriores	+1.27	Cerrados	
Largo Pezones	-0.10	Cortos	

Padre: Ideal 12501  
 Madre: Sandy-Valley Artsy-ET

Abuelo: Welcome Tarrino 3181-ET  
 Abuela: Sandy-Valley Jedi Aravis-ET VG-88

Bisablo: S-S-I Montross Jedi-ET  
 Bisabla: Sandy-Valley Pure Aqua-ET VG-88  
 02-00 2x 305d 27940m 4.0 1122f 3.1 866p

A SANDY-VALLEY **LAZIK**-ET  
 Reg. US3209481344 Nacido: 17/07/2020  
 Zasberilla X Fabulous.

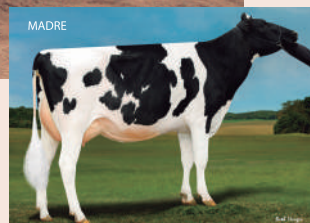

★ #2 en Ubre.  
 ★ #3 en Tipo.

# 330H000017 **LAZIK**

08/2021	PRUEBA GENÓMICA			NMS +800
Leche	+1168	76%R	Mérito Fluido \$	+702
Grasa	+82	+0.13%	Mérito Queso \$	+816
Proteína	+54	+0.06%	Grazing Merit \$	+754
Cél Som.	2.73	72%R	Gestation Len -2	FI -0.8
Vida Prod.	+3.8	71%R	PTA Liv -1.9	Mastitis +1.8
Preñez H.	-1.1	70%R	EFI 9.8% GFI 10.6%	
TCN	-1.3			
TCV	-0.3		0 Hijas 0 Hatos 100% US	

08/2021	RESUMEN PARTO		SCE 2.1 %
Fac. De Parto del Toro	2.1%	59%R	0 Obs
Fac. De Parto de las Hijas	2.7%	54%R	0 Obs
Nacidos Muertos -Toros	5.8%	55%R	0 Obs
Nacidos Muertos -Hijas	6.1%	51%R	0 Obs

08/2021	HA RESUMEN TIPO		TPI +2818
TIPO +1.77	75%R	Comp. Ubre+2.03	FLC-0.01 BSC-0.23 D D / D H
Estatura	+0.84	Alta	
Fortaleza	+0.08	Fuerte	
Prof. Corporal	+0.19	Profunda	
Carac. Lechero	+1.32	Anguloso	
Angulo Grupa	-0.90	Isq. Altos	
Ancho Grupa	+0.75	Ancha	
Patas Vta. Lateral	+1.55	Curvas	
Patas Vta. Trasera	-0.50	Cerradas	
Angulo Pezuña	+0.24	Alto	
Clas. Patas y Pez.	+0.42	Alta	
Inserción Ubre Ant.	+2.01	Fuerte	
Altura Ubre Post.	+2.87	Alta	
Ancho Ubre Post.	+2.73	Ancha	
Ligamento Central	+1.33	Fuerte	
Profundidad Ubre	+1.44	Poco Prof.	
Pezones Anteriores	+0.87	Cerrados	
Pezones Posteriores	+0.84	Cerrados	
Largo Pezones	-1.01	Cortos	

Padre: Claynook Zasberilla  
 Madre: Sandy-Valley Lhexis-ET

Abuelo: Progenesis Fabulous 0  
 Abuela: Sandy-Valley Lhexi-ET VG-87

Bisablo: Aot Silver Helix-ET  
 Bisabla: Sandy-Valley Limelight-ET



A BOMAZ **KADO** 1803-ET  
 Reg. MEX 000021 0655    Nacido: 08/11/2014  
**Altakado X Gilby.**



- ★ Buenas ubres.
- ★ Buenos rasgos de salud.

# KAD

USA-D, 08/2021

Producción:

Leche Lbs.	Grasa %	Grasa Lbs.	Prot. %	Prot. Lbs.	Conf. %	NMS	CMS
857	-0.07	9	0.01	26	74	373	407

PL 3.0    SCS 3.12    DPR -0.8

HA-, 08/2021

PTA TIPO +0.44 TPI 2301 72%C

Comp. Ubre							0.64
Comp. Patas							-0.53

Estatura							0.42
Fortaleza							-0.55
Profundidad Corporal							-0.55
Carácter Lechero							0.39
Angulo de Anca							0.57
Ancho de Anca							0.22
Patas Vista Lateral							0.60
Patas Vista Posterior							-0.16
Angulo de Pezuña							0.28
Score Patas							0.33
Ubre Anterior							0.28
Altura Ubre Post.							0.92
Ancho Ubre Post.							0.79
Ligamento Central							0.50
Profundidad de Ubre							0.93
Coloc. Pezones Del.							0.28
Coloc. Pezones Tras.							0.14
Largo Pezones							-1.00

Lookout Pesce Altakado  
 Bomaz Gilby 5938 VG-85  
 01-11 3x 300d 27,240m 3.6% 984f 3.3% 897p

Schillview Gilby TV TL TY  
 Bomaz Chairman 5328-ET  
 03-10 3x 354d 39,270m 3.5% 1,379f 3.2% 1,263p

Ralma AltaChairman-ET TV TL TY  
 Bomaz Planet 4649-ET  
 02-11 3x 309d 35,390m 3.5% 1,226f 3.1% 1,108p

A BOMAZ **RACER** 1789-ET  
 Reg. MEX 000021 0653    Nacido: 06/10/2014  
**Racer X Gilby.**



- ★ Buenas ubres.
- ★ Buenos rasgos de salud.

# ACER

USA-D, 08/2021

Producción:

Leche Lbs.	Grasa %	Grasa Lbs.	Prot. %	Prot. Lbs.	Conf. %	NMS	CMS
581	-0.07	-1	0.02	21	73	267	293

PL 1.9    SCS 3.29    DPR -1.7

HA-, 08/2021

PTA TIPO +0.46 TPI 2184 72%C

Comp. Ubre							0.76
Comp. Patas							-0.50

Estatura							0.74
Fortaleza							-0.70
Profundidad Corporal							-0.27
Carácter Lechero							0.67
Angulo de Anca							0.51
Ancho de Anca							1.11
Patas Vista Lateral							0.70
Patas Vista Posterior							0.04
Angulo de Pezuña							0.12
Score Patas							0.41
Ubre Anterior							0.82
Altura Ubre Post.							1.09
Ancho Ubre Post.							0.95
Ligamento Central							0.74
Profundidad de Ubre							1.03
Coloc. Pezones Del.							0.96
Coloc. Pezones Tras.							0.54
Largo Pezones							-0.59

Clear-Echo Lexor Racer-ET TV TL TY  
 Bomaz Gilby 5938 VG-85  
 01-11 3x 300d 27,240m 3.6% 984f 3.3% 897p

Schillview Gilby TV TL TY  
 Bomaz Chairman 5328-ET  
 03-10 3x 354d 39,270m 3.5% 1,379f 3.2% 1,263p

Ralma AltaChairman-ET TV TL TY  
 Bomaz Planet 4649-ET  
 02-11 3x 309d 35,390m 3.5% 1,226f 3.1% 1,108p

A SANDY-VALLEY AIRBALL -ET  
 Reg. US3209481325 Nacido: 28/06/2020  
 Fastball X Solution.



# 330H000018 AIRBALL



HOLSTEIN



- ★ #3 en Leche.
- ★ #2 en PL.

08/2021	PRUEBA GENÓMICA			NMS +791
Leche	+1540	76%R	Mérito Fluido \$	+780
Grasa	+59	+0.00%	Mérito Queso \$	+795
Proteína	+47	+0.00%	Grazing Merit \$	+744
Cél Som.	2.79	72%R	Gestation Len -1	FI +1.2
Vida Prod.	+5.6	71%R	PTA Liv -0.2	Mastitis +0.2
Prefez H.	+0.1	71%R	EFI 9.7% GFI 11.0%	
TCN	+2.7			
TCV	+2.2		0 Hijas 0 Hatos 100% US	

08/2021	RESUMEN PARTO			SCE 2.3 %
Fac. De Parto del Toro	2.3%	60%R	0 Obs	
Fac. De Parto de las Hijas	2.5%	54%R	0 Obs	
Nacidos Muertos -Toros	5.1%	56%R	0 Obs	
Nacidos Muertos -Hijas	4.6%	52%R	0 Obs	

08/2021	HA RESUMEN TIPO			TPI +2767
TIPO +1.36	75%R	Comp. Ubre+1.75	FLC+0.09	BSC -0.33 0 D / 0 H
Estatura	-0.03	Baja		
Fortaleza	-0.28	Débil		
Prof. Corporal	-0.56	Poca Prof.		
Carac. Lechero	+0.32	Anguloso		
Angulo Grupa	-1.26	Isq. Altos		
Ancho Grupa	+0.43	Ancha		
Patas Vta. Lateral	-0.44	Rectas		
Patas Vta. Trasera	-0.19	Cerradas		
Angulo Pezuña	+0.63	Alto		
Clas. Patas y Pez.	+0.13	Alta		
Inserción Ubre Ant.	+2.07	Fuerte		
Altura Ubre Post.	+2.03	Alta		
Ancho Ubre Post.	+1.39	Ancha		
Ligamento Central	+0.79	Fuerte		
Profundidad Ubre	+1.70	Poco Prof.		
Pezones Anteriores	+0.80	Cerrados		
Pezones Posteriores	+0.87	Cerrados		
Largo Pezones	-0.73	Cortos		

Bomaz Fastball-ET  
 Sandy-Valley Arizona-ET

Fustead S-S-I Solution-ET  
 Sandy-Valley Jedi Aruba-ET

S-S-I Montross Jedi-ET  
 Sandy-Valley BLaradise-ET EX-93

A BOMAZ MEDLEY 2316-ET  
 Reg. MEX 00000027 2057 Nacido: 07/11/2017  
 Medley X Delta.



# 330H000008 MED



- ★ #4 en NM\$.
- ★ #7 en Ubre.

08/2021	PRUEBA GENÓMICA			NMS +824
Leche	+1052	80%R	Mérito Fluido \$	+747
Grasa	+74	+0.12%	Mérito Queso \$	+634
Proteína	+48	+0.05%	Grazing Merit \$	+796
Cél Som.	2.98	76%R	Gestation Len -1	FI +0.3
Vida Prod.	+4.8	75%R	PTA Liv +1.1	Mastitis +1.6
Prefez H.	+0.1	74%R	EFI 9.6% GFI 9.9%	
TCN	+0.1			
TCV	+1.7		0 Hijas 0 Hatos 100% US	

08/2021	RESUMEN PARTO			SCE 1.8 %
Fac. De Parto del Toro	1.8%	60%R	0 Obs	
Fac. De Parto de las Hijas	2.3%	59%R	0 Obs	
Nacidos Muertos -Toros	5.9%	58%R	0 Obs	
Nacidos Muertos -Hijas	5.7%	58%R	0 Obs	

08/2021	HA RESUMEN TIPO			TPI +2762
TIPO +1.03	78%R	Comp. Ubre+1.57	FLC+0.41	BSC -0.99 0 D / 0 H
Estatura	+0.02	Alta		
Fortaleza	-0.53	Débil		
Prof. Corporal	-0.43	Poca Prof.		
Carac. Lechero	+1.28	Anguloso		
Angulo Grupa	+0.31	Isq. Bajos		
Ancho Grupa	+0.11	Ancha		
Patas Vta. Lateral	-0.35	Rectas		
Patas Vta. Trasera	+0.39	Abiertas		
Angulo Pezuña	+0.06	Alto		
Clas. Patas y Pez.	+0.41	Alta		
Inserción Ubre Ant.	+1.40	Fuerte		
Altura Ubre Post.	+1.92	Alta		
Ancho Ubre Post.	+2.58	Ancha		
Ligamento Central	+0.14	Fuerte		
Profundidad Ubre	+0.80	Poco Prof.		
Pezones Anteriores	+0.48	Cerrados		
Pezones Posteriores	+0.50	Cerrados		
Largo Pezones	-0.30	Cortos		

Abs Medley-ET  
 Bomaz Delta 6798

Mr Mogul Delta 1427-ET  
 Bomaz Supersire 6071-ET VG-88  
 01-09 3x 365d 35,810m 3.9% 1,391f 3.2% 1,131p

Seagull-Bay Supersire-ET TV TL TY TD  
 Bomaz Sherac 5511 VG-86  
 03-03 3x 365d 39,770m 3.3% 1,307f 3.3% 1,320p



A BOMAZ HYDRO 1654-ET  
Reg. MEX 000018 7407 Nacido: 29/09/2013  
Hydro X Observer.



Limper

- ★ Buenos rasgos de salud.
- ★ Buenas ubres.

# YDRO

USA-D, 08/2021

Producción:

Leche Lbs.	Grasa %	Grasa Lbs.	Prot. %	Prot. Lbs.	Conf. %	NMS	CMS
475	0.00	14	0.04	22	71	316	351

PL 2.5 SCS 3.37 DPR -1.5

HA-, 08/2021

PTA TIPO +0.38 TPI 2257 70%C

Comp. Ubre							0.08
Comp. Patas							-0.44

Estatura							-0.29
Fortaleza							0.03
Profundidad Corporal							0.00
Carácter Lechero							0.42
Angulo de Anca							-0.84
Ancho de Anca							-0.11
Patas Vista Lateral							0.13
Patas Vista Posterior							0.58
Angulo de Pezuña							-0.23
Score Patas							0.43
Ubre Anterior							0.68
Altura Ubre Post.							1.19
Ancho Ubre Post.							1.04
Ligamento Central							-1.07
Profundidad de Ubre							-0.30
Coloc. Pezones Del.							-0.48
Coloc. Pezones Tras.							-1.42
Largo Pezones							-0.34

Sunquest AltaHydro-ET  
M5 Rosylane Oserv5048-ET VG 86  
02-04 3x 305d 28,240m 3.6% 1,009f 3.2% 899p

De-Su Observer-ET  
Rosylane-LLC Ramos 3562  
04-11 3x 305d 27,550m 5.5% 1,507f 3.6% 997p

Ramos  
Rosylane-LLC O Man 2605-TW  
03-10 3x 305d 44,910m 4.4% 1,966f 3.2% 1,422p

A BOMAZ CABRIOLET 1705-ET  
Reg. MEX 000018 7409 Nacido: 10/01/2014  
Cabriolet X Hunter.



Limper

- ★ Buenos rasgos de salud.
- ★ Buena PL.

# OLET

USA-D, 08/2021

Producción:

Leche Lbs.	Grasa %	Grasa Lbs.	Prot. %	Prot. Lbs.	Conf. %	NMS	CMS
755	0.01	26	-0.01	18	72	339	352

PL 2.9 SCS 3.40 DPR -0.8

HA-, 08/2021

PTA TIPO +0.08 TPI 2251 70%C

Comp. Ubre							-0.47
Comp. Patas							-1.00

Estatura							-0.64
Fortaleza							-0.34
Profundidad Corporal							-0.11
Carácter Lechero							0.75
Angulo de Anca							-0.16
Ancho de Anca							0.08
Patas Vista Lateral							0.87
Patas Vista Posterior							0.09
Angulo de Pezuña							-0.41
Score Patas							0.13
Ubre Anterior							-0.40
Altura Ubre Post.							0.13
Ancho Ubre Post.							0.06
Ligamento Central							-0.09
Profundidad de Ubre							-1.17
Coloc. Pezones Del.							0.22
Coloc. Pezones Tras.							-0.20
Largo Pezones							0.27

Co-op Robust Cabriolet-ET  
Bomaz Hunter 5707-ET

Cookiecutter Mom Hunter-ET  
Bomaz Super 5074  
02-00 3x 365d 35,490m 2.7% 966f 3.2% 1,128p

Charlesdale Superstition-ET  
Bomaz Ramos 4077-ET VG-85  
01-11 3x 365d 36,780m 3.5% 1,291f 3.0% 1,102p

A BOMAZ PROPHECY 2325-ET  
 Reg. MEX 00000027 2056 Nacido: 05/12/2017  
 Prophecy X Supershot.



- ★ #9 en TPI.
- ★ #4 en Leche.

330H000009 PRO



HOLSTEIN

08/2021 PRUEBA GENÓMICA		NMS +772	
Leche	+1533 80%R	Mérito Fluido \$	+758
Grasa	+69 +0.03%	Mérito Queso \$	+776
Proteína	+48 +0.00%	Grazing Merit \$	+718
Cél Som.	2.85 77%R	Gestation Len -3	FI +0.3
Vida Prod.	+4.5 75%R	PTA Liv +0.2	Mastitis -0.4
Preñez H.	-0.4 75%R	EFI 9.8% GFI 9.9%	
TCN	+0.6		
TCV	-0.3	0 Hijas 0 Hatos	100% US

08/2021 RESUMEN PARTO		SCE 1.8 %	
Fac. De Parto del Toro	1.8%	60%R	0 Obs
Fac. De Parto de las Hijas	1.2%	59%R	0 Obs
Nacidos Muertos -Toros	5.5%	57%R	0 Obs
Nacidos Muertos -Hijas	3.9%	57%R	0 Obs

08/2021 HA RESUMEN TIPO		TPI +2729	
TIPO +1.17 76%R Comp. Ubre+1.01 FLC+0.58 BSC -0.67 0 D / 0 H			
Estatura	+0.81 Alta		
Fortaleza	-0.39 Débil		
Prof. Corporal	-0.08 Poca Prof		
Carac. Lechero	+1.49 Anguloso		
Angulo Grupa	-0.11 Iso Altos		
Ancho Grupa	+1.06 Ancha		
Patas Via. Lateral	+1.42 Curvas		
Patas Via. Trasera	+0.44 Abiertas		
Angulo Pezuña	-0.45 Bajo		
Clas. Patas y Pez.	+0.87 Alta		
Inserción Ubre Ant.	+0.89 Fuerte		
Altura Ubre Post.	+1.28 Alta		
Ancho Ubre Post.	+1.56 Ancha		
Ligamento Central	+1.12 Fuerte		
Profundidad Ubre	+0.78 Poco Prof		
Pezones Anteriores	+0.32 Cerrados		
Pezones Posteriores	+0.22 Cerrados		
Largo Pezones	+0.20 Largos		

Pine-Tree Prophecy-ET TCTV TL TY TD  
 Bomaz Supershot 6868-ET

Cogent Supershot  
 Bomaz Frido 6185  
 02-01 3x 365d 38,500m 4.0% 1,538f 3.1% 1,193p

Apina Frido TV TL TY  
 Bomaz Robust 5547-ET VG-85  
 01-10 3x 365d 32,170m 3.9% 1,262f 3.3% 1,077p

A BOMAZ MEDLEY 2332-ET  
 Reg. MEX 00000027 2055 Nacido: 06/01/2018  
 Medley X Delta.



- ★ #2 en Patas.
- ★ #6 en PL.

330H000010 LEY

08/2021 PRUEBA GENÓMICA		NMS +671	
Leche	+509 80%R	Mérito Fluido \$	+599
Grasa	+56 +0.13%	Mérito Queso \$	+682
Proteína	+30 +0.05%	Grazing Merit \$	+644
Cél Som.	2.89 76%R	Gestation Len -2	FI +1.0
Vida Prod.	+5.0 75%R	PTA Liv +3.1	Mastitis +2.2
Preñez H.	+1.1 74%R	EFI 9.6% GFI 9.7%	
TCN	-0.3		
TCV	+2.3	0 Hijas 0 Hatos	100% US

08/2021 RESUMEN PARTO		SCE 1.8 %	
Fac. De Parto del Toro	1.8%	60%R	0 Obs
Fac. De Parto de las Hijas	2.0%	59%R	0 Obs
Nacidos Muertos -Toros	5.9%	57%R	0 Obs
Nacidos Muertos -Hijas	5.6%	57%R	0 Obs

08/2021 HA RESUMEN TIPO		TPI +2608	
TIPO +0.83 78%R Comp. Ubre+0.95 FLC+0.73 BSC -0.39 0 D / 0 H			
Estatura	-0.83 Baja		
Fortaleza	-0.51 Débil		
Prof. Corporal	-1.00 Poca Prof		
Carac. Lechero	-0.57 Tosco		
Angulo Grupa	+0.76 Iso Bajos		
Ancho Grupa	-0.10 Estrecha		
Patas Via. Lateral	-1.05 Rectas		
Patas Via. Trasera	+0.70 Abiertas		
Angulo Pezuña	+0.52 Alto		
Clas. Patas y Pez.	+0.49 Alta		
Inserción Ubre Ant.	+0.88 Fuerte		
Altura Ubre Post.	+0.92 Alta		
Ancho Ubre Post.	+1.37 Ancha		
Ligamento Central	-0.51 Débil		
Profundidad Ubre	+0.75 Poco Prof		
Pezones Anteriores	-0.58 Abiertos		
Pezones Posteriores	-0.74 Abiertos		
Largo Pezones	+0.24 Largos		

Abs Medley-ET  
 Bomaz Delta 6798

Mr Mogul Delta 1427-ET  
 Bomaz Supersire 6071-ET VG-88  
 01-09 3x 365d 35,810m 3.9% 1,391f 3.2% 1,131p

Seagull-Bay Supersire-ET TV TL TY TD  
 Bomaz Sherac 5511 VG-86  
 03-03 3x 365d 39,770m 3.3% 1,307f 3.3% 1,320p



MGGD: Bomaz Sherac 5511



A SANDY-VALLEY **CHIP-ET**  
 Reg. MEX 000022 0487 Nacido: 08/09/2015  
**Yoder X Supersire.**



MADRE



- ★ #9 en Tipo.
- ★ #9 en Grasa.

# 330H000001CHIP



HOLSTEIN

08/2021 PRUEBA GENÓMICA				NMS +457
Leche	+1026	81%R	Mérito Fluido \$	+447
Grasa	+71	+0.11%	Mérito Queso \$	+456
Proteína	+34	+0.01%	Grazing Merit \$	+422
Cél Som.	3.14	78%R	Gestation Len +1	FI -0.6
Vida Prod.	+1.3	77%R	PTA Liv -0.4	Mastitis -0.9
Preñez H.	-1.2	77%R	EFI 10.1%	GFI 9.8%
TCN	+1.1			
TCV	-0.5		0 Hijas 0 Hatos	100% US

08/2021 RESUMEN PARTO				SCE 2.4 %
Fac. De Parto del Toro		2.4%	63%R	0 Obs
Fac. De Parto de las Hijas		2.7%	61%R	0 Obs
Nacidos Muertos -Toros		5.7%	60%R	0 Obs
Nacidos Muertos -Hijas		5.3%	60%R	0 Obs

08/2021 HA RESUMEN TIPO				TPI +2511
TIPO +1.04 80%R Comp. Ubre+1.25 FLC+0.31 BSC+0.43 0 D / 0 H				
Estatura	+0.56	Alta		
Fortaleza	+0.49	Fuerte		
Prof. Corporal	+0.32	Profunda		
Carac. Lechero	+0.47	Isq. Bajos		
Angulo Grupa	+0.74	Ancha		
Ancho Grupa	+0.82	Ancha		
Patatas Via. Lateral	-0.64	Rectas		
Patatas Via. Trasera	+0.74	Abiertas		
Angulo Pezuña	+0.14	Alto		
Cias. Patas y Pez.	+0.34	Alta		
Inserción Ubre Ant.	+1.34	Fuerte		
Altura Ubre Post.	+1.63	Alta		
Ancho Ubre Post.	+1.84	Ancha		
Ligamento Central	+0.55	Fuerte		
Profundidad Ubre	+0.81	Poco Prof.		
Pezones Anteriores	+1.17	Cerrados		
Pezones Posteriores	+1.13	Cerrados		
Largo Pezones	-0.79	Cortos		

Woodcrest Mogul Yoder-ET  
 Sandy-Valley Carrotcake-ET VG-87  
 02-02 2x 365d 29,790m 4.8% 1,419f 3.6% 1,062p

Seagull-B ay Supersire-ET TVLTY TD  
 Larcrest Cake-ET VG-87  
 04-03 2x 365d 37,040m 5.1% 1,893f 3.6% 1,347p

Charlesdale Superstition- ET TR TVLTY  
 Larcrest Cosmopolitan VG-87 GMD DOM  
 02-04 2x 365d 30,930m 4.1% 1,261f 3.4% 1,061p

A BOMAZ **FERDINAND 2072-ET**  
 Reg. MEX 000023 7143 Nacido: 07/06/2016  
**Ferdinand X Rodgers.**



Limper

- ★ #6 en Patas.
- ★ #10 en Leche.

# 330H000004FERDI

08/2021 PRUEBA GENÓMICA				NMS +471
Leche	+1114	81%R	Mérito Fluido \$	+449
Grasa	+42	+0.00%	Mérito Queso \$	+471
Proteína	+39	+0.02%	Grazing Merit \$	+468
Cél Som.	3.13	78%R	Gestation Len +0	FI +0.6
Vida Prod.	+2.2	77%R	PTA Liv -1.0	Mastitis -0.9
Preñez H.	+0.4	76%R	EFI 8.7%	GFI 9.1%
TCN	+0.3			
TCV	+0.6		0 Hijas 0 Hatos	100% US

08/2021 RESUMEN PARTO				SCE 1.9 %
Fac. De Parto del Toro		1.9%	62%R	0 Obs
Fac. De Parto de las Hijas		2.2%	60%R	0 Obs
Nacidos Muertos -Toros		5.9%	59%R	0 Obs
Nacidos Muertos -Hijas		5.6%	59%R	0 Obs

08/2021 HA RESUMEN TIPO				TPI +2475
TIPO +0.69 80%R Comp. Ubre+1.12 FLC+0.58 BSC+0.12 0 D / 0 H				
Estatura	-0.54	Baja		
Fortaleza	+0.43	Fuerte		
Prof. Corporal	-0.10	Poca Prof.		
Carac. Lechero	-0.10	Tosco		
Angulo Grupa	-0.20	Isq. Altos		
Ancho Grupa	-0.59	Estrecha		
Patatas Via. Lateral	-0.60	Rectas		
Patatas Via. Trasera	+0.40	Abiertas		
Angulo Pezuña	+1.13	Alto		
Cias. Patas y Pez.	+0.40	Alta		
Inserción Ubre Ant.	+1.67	Fuerte		
Altura Ubre Post.	+1.90	Alta		
Ancho Ubre Post.	+1.49	Ancha		
Ligamento Central	-0.64	Débil		
Profundidad Ubre	-0.16	Profunda		
Pezones Anteriores	+0.66	Cerrados		
Pezones Posteriores	-0.27	Abiertos		
Largo Pezones	-1.06	Cortos		

De-Su F erdinand 12489-ET  
 Ri-Val-Re Rodgers 6532-ET  
 02-01 3x 245d 24870m 4.4% 1102f 3.3% 827p

De-Su LTM Rodgers 11379-ET  
 Ri-Val-Re Num Uno Nad y-ET VG-85

Amighetti Nume ro Uno-ET TVLTY  
 Ri-Val-Re Super Nadin e-ET VG-87  
 02-03 3x 365d 33,410m 4.2% 1,392f 3.3% 1,096p



HOLSTEIN

A BOMAZ SUPERSTAR 2108-ET  
Reg. MEX 000023 7144    Nacido: 04/08/2016  
Superstar X Rodgers.



Limper

- ★ #1 en SCS.
- ★ #3 en DPR.

330H000006 STAR

08/2021	PRUEBA GENÓMICA			NMS +210
Leche	+402	60%R	Mérito Fluido \$	+194
Grasa	+28	+0.04%	Mérito Queso \$	+219
Proteína	+13	+0.00%	Grazing Merit \$	+184
Cál Som.	2.63	76%R	Gestation Len -1	FI +0.5
Vida Prod.	+1.4	75%R	PTA Liv -0.1	Mastitis +3.0
Preñez H.	+0.3	75%R	EFI 8.5%	GFI 10.3%
TCN	+0.2			
TCV	+0.1		0 Hijas 0 Hatos	100% US

08/2021	RESUMEN PARTO			SCE 2.4 %
Fac. De Parto del Toro	2.4%	60%R	0 Obs	
Fac. De Parto de las Hijas	2.2%	59%R	0 Obs	
Nacidos Muertos -Toros	6.0%	57%R	0 Obs	
Nacidos Muertos -Hijas	5.3%	58%R	0 Obs	

08/2021	HA RESUMEN TIPO			TPI +2281	
TIPO +0.81	78%R	Comp. Ubre+1.07	FLC-1.11	BSC +1.55	0 D / 0 H
Estatura	+1.35	Alta			
Fortaleza	+0.58	Fuerte			
Prof. Corporal	-0.32	Poca Prof.			
Carac. Lechero	-1.37	Tosco			
Angulo Grupa	-0.63	Isq. Altos			
Ancho Grupa	+1.17	Ancha			
Patas Via. Lateral	+1.52	Curvas			
Patas Via. Trasera	-1.18	Cerradas			
Angulo Pezuña	-0.12	Bajo			
Clas. Patas y Pez.	-0.59	Baja			
Inserción Ubre Ant.	+2.33	Fuerte			
Altura Ubre Post.	+1.07	Alta			
Ancho Ubre Post.	+0.34	Ancha			
Ligamento Central	-0.24	Debil			
Profundidad Ubre	+2.85	Poco Prof.			
Pezones Anteriores	+0.31	Cerrados			
Pezones Posteriores	-0.39	Abiertos			
Largo Pezones	-0.64	Cortos			

De-Su Altasuperstar-ET  
Ri-Val-Re Rodgers 6532-ET  
02-01 3x 245d 24,870m 4.4% 1,102f 3.3% 827p

De-Su Ltm Rodgers 11379-ET  
Ri-Val-Re Num Uno Nady-ET VG-85

Amighetti Numero Uno-ET TV TL TY  
Ri-Val-Re Super Nadine-ET VG-87  
02-03 3x 365d 33,410m 4.2% 1,392f 3.3% 1,096p

A REGANCREST S BANDELLO-TE  
Reg. MEX 000019 7333    Nacido: 22/07/2010  
Super X Shottle.



202H000652 BANDELLO



ABUELA MATERNA



- ★ Buenos rasgos de salud.
- ★ 3 Generaciones de Madres EX.

08/2021	PRUEBA MACE			NMS -279
Leche	+335	90%R	Mérito Fluido \$	-236
Grasa	-18	-0.11%	Mérito Queso \$	-282
Proteína	+0	-0.04%	Grazing Merit \$	-351
Cál Som.	2.87	88%R	Gestation Len +1	FI -2.1
Vida Prod.	-0.9	88%R	PTA Liv -1.8	Mastitis +1.5
Preñez H.	-2.0	85%R	EFI 8.2%	GFI 9.0%
TCN	-1.8			
TCV	-2.6		166 Hijas 65 Hatos	0% US

08/2021	RESUMEN PARTO			SCE 2.3 %
Fac. De Parto del Toro	2.3%	62%R	412 Obs	
Fac. De Parto de las Hijas	3.5%	58%R	N/A Obs	
Nacidos Muertos -Toros	6.5%	46%R	412 Obs	
Nacidos Muertos -Hijas	7.2%	62%R	N/A Obs	

08/2021	HA RESUMEN TIPO			TPI +1796	
TIPO +0.97	87%R	Comp. Ubre+0.18	FLC-0.28	BSC +1.90	87 D / 30 H
Estatura	+1.40	Alta			
Fortaleza	+1.83	Fuerte			
Prof. Corporal	+1.39	Profunda			
Carac. Lechero	-0.08	Tosco			
Angulo Grupa	-2.26	Isq. Altos			
Ancho Grupa	+0.67	Ancha			
Patas Via. Lateral	+0.50	Curvas			
Patas Via. Trasera	-0.04	Cerradas			
Angulo Pezuña	+0.85	Alto			
Clas. Patas y Pez.	+0.01	Alta			
Inserción Ubre Ant.	+1.73	Fuerte			
Altura Ubre Post.	+0.04	Alta			
Ancho Ubre Post.	-0.04	Estrecha			
Ligamento Central	+0.41	Fuerte			
Profundidad Ubre	+1.20	Poco Prof.			
Pezones Anteriores	-0.44	Abiertos			
Pezones Posteriores	-0.90	Abiertos			
Largo Pezones	+0.94	Largos			

Charlesdale Superstition-ET  
Regancrest Belara-ET EX-94 EEEEE GMD  
5-01 3x 365d 42,100m 3.2% 1,357f 3.0% 1,284p

Picston Shottle-ET GM  
Regancrest-PR Barbie-ET EX-92 EEEEE GMD DOM  
2-06 2x 365d 31,690m 3.9% 1,237f 3.1% 990p

Regancrest Elton Durham-ET  
Regancrest Juror Brina-ET EX-92 EEEVE GMD  
4-04 2x 365d 40,640m 3.6% 1,478f 2.8% 1,140p



A BOMAZ **JOSUPER** 1920-ET  
 Reg. MEX 000021 0652 Nacido: 12/06/2015  
**Josuper X Cashcoin.**



# 330H000011 JOSU



HOLSTEIN



08/2021 PRUEBA GENOMICA				NMS +601
Leche	+1019	82%R	Mérito Fluido \$	+581
Grasa	+44	+0.02%	Mérito Queso \$	+608
Proteína	+33	+0.00%	Grazing Merit \$	+527
Cél Som.	2.74	78%R	Gestation Len -1	FI -0.4
Vida Prod.	+5.1	77%R	PTA Liv +1.9	Mastitis +2.4
Preñez H.	-0.4	76%R	EFI 8.4% GFI 8.7%	
TCN	-0.2			
TCV	+0.5		0 Hijas 0 Hatos	100% US

08/2021 RESUMEN PARTO				SCE 2.0 %
Fac. De Parto del Toro	2.0%	62%R	0 Obs	
Fac. De Parto de las Hijas	2.2%	61%R	0 Obs	
Nacidos Muertos -Toros	5.7%	59%R	0 Obs	
Nacidos Muertos -Hijas	5.2%	59%R	0 Obs	

08/2021 HA RESUMEN TIPO				TPI +2463	
TIPO +0.09	80%R	Comp. Ubre+0.58	FLC-0.57	BSC-0.54	0 D / 0 H
Estatura	-0.19	Baja			
Fortaleza	-0.58	Débil			
Prof. Corporal	-0.85	Poca Prof.			
Carac. Lechero	-0.11	Tosco			
Angulo Grupa	+0.83	Isq. Bajos			
Ancho Grupa	-0.43	Estrecha			
Patas Vta. Lateral	+0.26	Curvas			
Patas Vta. Trasera	-0.92	Cerradas			
Angulo Pezuña	-0.71	Bajo			
Clas. Patas y Pez.	-0.45	Baja			
Inserción Ubre Ant.	+0.50	Fuerte			
Altura Ubre Post.	+0.89	Alta			
Ancho Ubre Post.	+1.04	Ancha			
Ligamento Central	+0.14	Fuerte			
Profundidad Ubre	+0.33	Poco Prof.			
Pezones Anteriores	-0.04	Abiertos			
Pezones Posteriores	+0.12	Cerrados			
Largo Pezones	-1.01	Cortos			

Uecker Supersire Josuper-ET  
 Bomaz Cashcoin 6191-ET VG-85  
 01-10 3x 306d 31,360m 3.6% 1,124f 3.1% 960p

Farnear-Tbr-Bh Cashcoin-ET TY  
 Bomaz Sudan 5660 VG-86  
 03-02 3x 365d 41,350m 4.8% 1,966f 3.5% 1,453p

Va-Early-Dawn Sudan Cri-ET TY  
 Bomaz Nifty 4296-ET VG-87  
 04-00 3x 365d 40,710m 4.1% 1,677f 3.5% 1,407p

- ★ #5 en PL.
- ★ #7 en SCS.

A SANDY-VALLEY D **BOLDFACE**-ET  
 Reg. MEX 000022 0488 Nacido: 29/09/2015  
**Delta X Mogul.**



# 330H000002 BOLDFACE

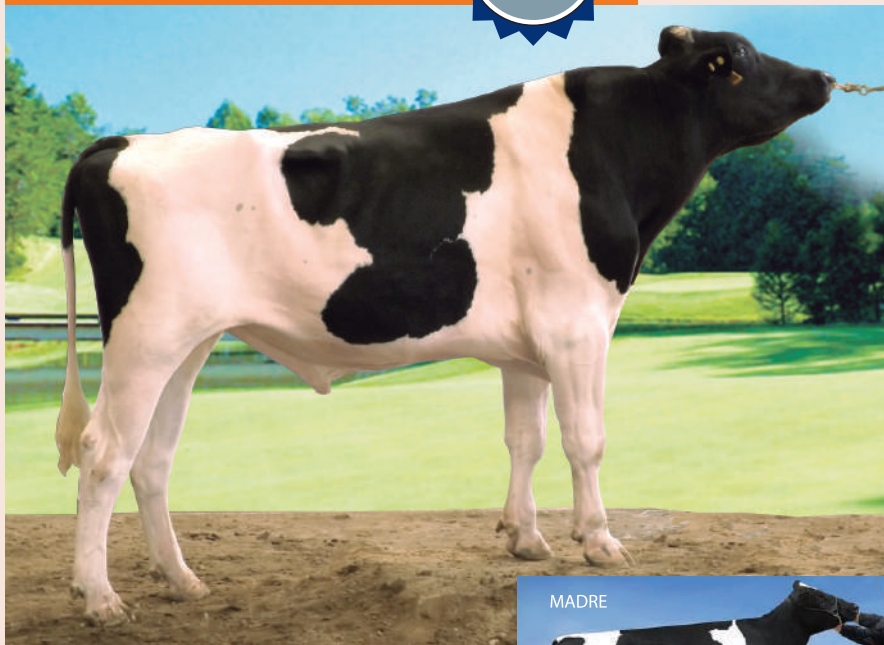

08/2021 PRUEBA GENOMICA				NMS +384
Leche	+1120	81%R	Mérito Fluido \$	+423
Grasa	+24	-0.06%	Mérito Queso \$	+381
Proteína	+25	-0.03%	Grazing Merit \$	+344
Cél Som.	2.94	78%R	Gestation Len -1	FI -1.3
Vida Prod.	+2.2	77%R	PTA Liv -1.4	Mastitis -0.5
Preñez H.	-1.4	76%R	EFI 10.0% GFI 9.6%	
TCN	-2.2			
TCV	-0.8		0 Hijas 0 Hatos	100% US

08/2021 RESUMEN PARTO				SCE 2.5 %
Fac. De Parto del Toro	2.5%	62%R	0 Obs	
Fac. De Parto de las Hijas	2.1%	61%R	0 Obs	
Nacidos Muertos -Toros	6.1%	59%R	0 Obs	
Nacidos Muertos -Hijas	5.0%	60%R	0 Obs	

08/2021 HA RESUMEN TIPO				TPI +2369	
TIPO +1.83	79%R	Comp. Ubre+1.80	FLC+0.60	BSC-0.48	0 D / 0 H
Estatura	+1.23	Alta			
Fortaleza	+0.28	Fuerte			
Prof. Corporal	+1.08	Profunda			
Carac. Lechero	+2.47	Anguloso			
Angulo Grupa	+0.05	Isq. Bajos			
Ancho Grupa	+0.75	Ancha			
Patas Vta. Lateral	+0.15	Curvas			
Patas Vta. Trasera	+0.69	Abiertas			
Angulo Pezuña	+1.13	Alto			
Clas. Patas y Pez.	+0.83	Fuerte			
Inserción Ubre Ant.	+2.25	Fuerte			
Altura Ubre Post.	+2.82	Alta			
Ancho Ubre Post.	+2.35	Ancha			
Ligamento Central	+0.77	Fuerte			
Profundidad Ubre	+1.20	Poco Prof.			
Pezones Anteriores	+1.08	Cerrados			
Pezones Posteriores	+0.80	Cerrados			
Largo Pezones	-0.85	Cortos			

Mr Mogul Delta 1427-ET  
 Sandy-Valley Mogul Brayva EX-91  
 02-03 2x 365d 35,910m 3.9% 1,403f 3.2% 1,154p

Mountfield Ssi Dcy Mogul-ET TR TV TL TY TD  
 Sandy-Valley Supr Brayva-ET VG-85  
 01-09 2x 155d 12,180m 3.0% 364f 2.9% 351p

Charlesdale Superstition-ET TR TV TL TY  
 Sandy-Valley R Brilliant-ET TL TY VG-86  
 02-00 2x 339d 28,800m 3.8% 1,105f 3.1% 902p

- ★ #2 en Tipo.
- ★ #3 en Ubre.
- ★ #3 en Patas.





HOLSTEIN

A RAINYRIDGE **BOAZ** RC  
Reg. MEX 000019 5970 Nacido: 27/03/2012  
**Alchemy X Super.**



- ★ Buenos rasgos de salud.
- ★ 2 Generaciones de Madres EX.

# 202H01001 BOAZ

08/2021	PRUEBA MACE				NMS +143
Leche	+235	88%R	Mérito Fluido \$		+81
Grasa	+5	-0.01%	Mérito Queso \$		+155
Proteína	+19	+0.04%	Grazing Merit \$		+151
Cél Som.	2.78	88%R	Gestation Len +2		FI +0.9
Vida Prod.	+1.9	84%R	PTA Liv -0.4	Mastitis	+1.3
Preñez H.	+1.6	82%R	EFI 7.1%	GFI 7.4%	
TCN	-0.4				
TCV	+1.3			77 Hijas 21 Hatos 0% US	

08/2021	RESUMEN PARTO			SCE 2.9 %
Fac. De Parto del Toro	2.9%	55%R	182 Obs	
Fac. De Parto de las Hijas	4.3%	54%R	N/A Obs	
Nacidos Muertos -Toros	6.6%	43%R	182 Obs	
Nacidos Muertos -Hijas	8.0%	56%R	N/A Obs	

08/2021	HA RESUMEN TIPO				TPI +2107
TIPO +0.06	84%R	Comp. Libre-0.01	FLC-1.20	BSC+0.54	26 D / 13 H
Estatura	+0.79	Alta			
Fortaleza	+0.44	Fuerte			
Prof. Corporal	+0.54	Profunda			
Carac. Lechero	+0.20	Anguloso			
Angulo Grupa	-1.02	Isq. Altos			
Ancho Grupa	+0.56	Ancha			
Patas Vta. Lateral	+1.88	Curvas			
Patas Vta. Trasera	-1.21	Cerradas			
Angulo Pezuña	-0.39	Bajo			
Clas. Patas y Pez.	-0.81	Baja			
Inserción Ubre Ant.	+0.77	Fuerte			
Altura Ubre Post.	-0.48	Baja			
Ancho Ubre Post.	-0.93	Estrecha			
Ligamento Central	+0.60	Poco Prof.			
Profundidad Ubre	+0.90				
Pezones Anteriores	+1.56	Cerrados			
Pezones Posteriores	+1.49	Cerrados			
Largo Pezones	+0.30	Largos			

Hunsberger Alchemy-ET RC TV TL TY TD  
Rainyridge Super Beth  
02-03 2x 330d 25,904m 3.6% 941f 3.2% 821p

Charlesdale Superstition-ET TR TV TL TY  
Rainyridge Talent Barbara RC EX-95  
03-04 2x 365d 34,465m 3.6% 1,257f 3.1% 1,068p

Ladino Park Talent-Imp-ET RC TV TL EX-90  
Rf Outside Breeze EX-95  
08-00 3x 365d 37,970m 3.9% 1,484f 3.2% 1,226p

A DEWGOOD **JACOB**-TE  
Reg. MEX 000019 7331 Nacido: 27/02/2009  
**Jango X Goldwyn.**



- ★ Balanceado en Ubres y Patas.
- ★ 2 Generaciones de Madres EX.

# 202H000646 JACOB

08/2021	PRUEBA MACE				NMS -43
Leche	+399	90%R	Mérito Fluido \$		-37
Grasa	+5	-0.04%	Mérito Queso \$		-47
Proteína	+12	+0.00%	Grazing Merit \$		-84
Cél Som.	3.19	88%R	Gestation Len -1		FI -2.2
Vida Prod.	-1.2	86%R	PTA Liv -1.3	Mastitis	-1.4
Preñez H.	-2.5	85%R	EFI 6.1%	GFI 6.6%	
TCN	-0.6				
TCV	-2.3			147 Hijas 44 Hatos 0% US	

08/2021	RESUMEN PARTO			SCE 2.9 %
Fac. De Parto del Toro	2.9%	61%R	325 Obs	
Fac. De Parto de las Hijas	3.0%	58%R	N/A Obs	
Nacidos Muertos -Toros	6.8%	42%R	325 Obs	
Nacidos Muertos -Hijas	6.8%	61%R	N/A Obs	

08/2021	HA RESUMEN TIPO				TPI +1909
TIPO +0.05	87%R	Comp. Libre+0.13	FLC+0.23	BSC-0.18	94 D / 25 H
Estatura	+0.13	Alta			
Fortaleza	+0.08	Fuerte			
Prof. Corporal	+0.34	Profunda			
Carac. Lechero	+0.43	Anguloso			
Angulo Grupa	+1.16	Isq. Bajos			
Ancho Grupa	-0.54	Estrecha			
Patas Vta. Lateral	-0.17	Rectas			
Patas Vta. Trasera	-0.02	Cerradas			
Angulo Pezuña	+0.28	Alto			
Clas. Patas y Pez.	+0.31	Alta			
Inserción Ubre Ant.	-0.45	Débil			
Altura Ubre Post.	+0.95	Alta			
Ancho Ubre Post.	+0.77	Ancha			
Ligamento Central	+0.46	Fuerte			
Profundidad Ubre	-0.47	Profunda			
Pezones Anteriores	-0.64	Abiertos			
Pezones Posteriores	-0.50	Abiertos			
Largo Pezones	+0.83	Largos			

Jango-ET TV TL  
Dewgood Goldwyn-ET TV EX-93 2E  
04-01 2x 365d 38,010m 3.6% 1,357f 3.1% 1,177p

Braedale Goldwyn TV TL  
Okato Marita-ET TV TL EX-91 2E GMD DOM  
04-10 2x 365d 38,510m 4.0% 1,540f 2.9% 1,135p

Mara-thon BW Marshall-ET TV TL VG-86  
Okato Mattie Anita-ET VG-86  
02-01 2x 317d 22,340m 4.1% 908f 3.1% 687p

A BOMAZ BLOWTORCH 2273-ET  
 Reg. MEX 0000027 2060 Nacido: 22/08/2017  
**Blowtorch X Supershot.**



# 330H000007 TORCH



HOLSTEIN



*Limper*

- ★ #3 en SCS.
- ★ #8 en Grasa.

08/2021	PRUEBA GENOMICA				NMS +677
Leche	+790	80%R	Mérito Fluido \$		+445
Grasa	+74	+0.15%	Mérito Queso \$		+598
Proteína	+50	+0.09%	Grazing Merit \$		+533
Cél Som.	2.72	77%R	Gestation Len -1		FI -0.1
Vida Prod.	+2.5	75%R	PTA Liv -0.9	Mastitis	+2.2
Prefez H.	-0.4	75%R	EFI 9.3%	GFI 9.5%	
TCN	-0.1				
TCV	+0.2		0 Hijas	0 Hatos	100% US

08/2021	RESUMEN PARTO				SCE 2.0 %
Fac. De Parto del Toro		2.0%	61%R		0 Obs
Fac. De Parto de las Hijas		2.3%	59%R		0 Obs
Nacidos Muertos -Toros		5.6%	58%R		0 Obs
Nacidos Muertos -Hijas		5.2%	58%R		0 Obs

08/2021	HA RESUMEN TIPO				TPI +2610	
TIPO +0.35	78%R	Comp.	Ubre+0.09	FLC+0.12	BSC +1.52	0 D / 0 H
Estatura	+1.41	Alta				
Fortaleza	+1.42	Fuerte				
Prof. Corporal	+0.82	Profunda				
Carac. Lechero	-0.18	Tosco				
Angulo Grupa	-0.17	Isq. Altos				
Ancho Grupa	+0.12	Ancha				
Patas Vta. Lateral	-0.32	Rectas				
Patas Vta. Trasera	+0.61	Abiertas				
Angulo Pezuña	+1.62	Alto				
Clas. Patas y Pez.	+0.29	Alta				
Inserción Ubre Ant.	+0.50	Fuerte				
Altura Ubre Post.	+0.46	Alta				
Ancho Ubre Post.	+0.50	Ancha				
Ligamiento Central	+0.09	Fuerte				
Profundidad Ubre	-0.16	Profunda				
Pezones Anteriores	+0.30	Cerrados				
Pezones Posteriores	+0.38	Cerrados				
Largo Pezones	+0.06	Largos				

Syryczuk Silvr Blowtorch-ET  
 Bomaz Supershot 6850-ET

Cogent Supershot  
 Bomaz Frido 6185  
 02-01 3x 365d 38,500m 4.0% 1,538f 3.1% 1,193p

Apina Frido TV TL TY  
 Bomaz Robust 5547-ET VG-85  
 01-10 3x 365d 32,170m 3.9% 1,262f 3.3% 1,077p

A BOMAZ DAMIEN 2113-ET  
 Reg. MEX 000023 7142 Nacido: 04/08/2016  
**Damien X Josuper.**



# 330H000005 DAMI



*Limper*

- ★ #4 en Patas.
- ★ #8 en Ubre.

08/2021	PRUEBA GENOMICA				NMS +470
Leche	+919	80%R	Mérito Fluido \$		+433
Grasa	+29	-0.02%	Mérito Queso \$		+481
Proteína	+33	+0.02%	Grazing Merit \$		+377
Cél Som.	2.64	76%R	Gestation Len -2		FI -1.4
Vida Prod.	+3.7	75%R	PTA Liv +0.0	Mastitis	+2.6
Prefez H.	-1.7	75%R	EFI 8.9%	GFI 9.7%	
TCN	-1.7				
TCV	-1.7		0 Hijas	0 Hatos	100% US

08/2021	RESUMEN PARTO				SCE 1.6 %
Fac. De Parto del Toro		1.6%	61%R		0 Obs
Fac. De Parto de las Hijas		2.1%	59%R		0 Obs
Nacidos Muertos -Toros		5.2%	57%R		0 Obs
Nacidos Muertos -Hijas		5.4%	58%R		0 Obs

08/2021	HA RESUMEN TIPO				TPI +2426	
TIPO +0.57	78%R	Comp.	Ubre+1.42	FLC+0.59	BSC -0.32	0 D / 0 H
Estatura	-1.34	Baja				
Fortaleza	-0.12	Débil				
Prof. Corporal	-0.43	Poca				
Carac. Lechero	-0.39	Tosco				
Angulo Grupa	-1.16	Isq. Altos				
Ancho Grupa	-0.41	Estrecha				
Patas Vta. Lateral	-0.93	Rectas				
Patas Vta. Trasera	+0.22	Abiertas				
Angulo Pezuña	+0.38	Alto				
Clas. Patas y Pez.	+0.30	Alta				
Inserción Ubre Ant.	+1.16	Fuerte				
Altura Ubre Post.	+1.62	Alta				
Ancho Ubre Post.	+1.27	Ancha				
Ligamiento Central	+1.06	Fuerte				
Profundidad Ubre	+0.18	Poco				
Pezones Anteriores	+1.39	Cerrados				
Pezones Posteriores	+1.39	Cerrados				
Largo Pezones	-1.12	Cortos				

Brandvale Stoic Damien-ET  
 Bomaz Josuper 6712-ET

Uecker Supersire Josuper-ET  
 Bomaz Armitage5668-ET VG-85  
 2-05 3x 316d 36,000m 3.2% 1,141f 3.0% 1,068p

Rmw Armitage TY  
 Bomaz Super 5136-ET VG-86  
 3-08 3x 333d 44,170m 3.7% 1,616f 2.9% 1,301p



A REGAN-ALH ALINO **DEON**  
Reg. MEX 000016 3920 Nacido: 04/08/2008  
Alino X Marsh.



- ★ Balanceado en Ubres y Patas.
- ★ 4 Generaciones de madres GMD.  
(Gold Medal Dam).

Tec Martiniega Alino-ET  
Regan-ALH Delea-ET VG-85 GMD  
2-00 2x 365d 32,270m 3.4% 1,103f 3.1% 999p

Pasen Marsh-ET  
A-L-H Destiny-ET VG-87 GMD DOM  
2-04 2x 365d 33,200m 3.8% 1,258f 3.4% 1,139p

O-Bee Manfred Justice-ET EX-94 GM  
Markwell Durham Daisy-ET EX-92 EEEEE GMD DOM  
6-07 2x 365d 40,490m 4.0% 1,628f 3.1% 1,262p



## DONTELES

LOMA LINDA ALEXANDER **DONTELES**  
Reg. MEX 10065 Nacido: 21/02/2011  
Alexander X Dolman.

- ★ Finalista de grupo, Foro Nacional Holstein 2012.
- ★ La familia materna proviene de Comestar.

Golden-Oaks ST Alexander-ET  
Comestar Lilly Tabaty Dolman VG  
2-06 2x 294d 26,436m 2.8% 744f 2.6% 692p

Regancrest Dolman-ET  
Comestar Lilly Tabata Titanic GP-84  
3-03 2x 365d 32,796m 3.5% 1,151f 3.3% 1,096p

Hartline Titanic-ET  
Comestar H Lilly Taby Thunder VG-87  
5-02 2x 365d 48,696m 3.3% 1,623f 3.2% 1,563p



## AGENTE 777

RODA LEDUC **AGENTE 777** EX-92  
Reg. MEX 9051 Nacido: 10/01/2004  
Leduc X Raider.

- ★ Campeón en San Luis Potosí 2005.
- ★ 2 Generaciones de madres excelentes.
- ★ Madre con 5 lactancias a los 6-03 años.

Lystel Leduc TV TL EX-CAN  
Roda Raider America EX 4E  
6-03 2x 305d 21,564m 4.5% 974f 3.1% 674p

Hanoverhill Raider ET TL TV EX-CAN  
Roda Wayne Ceci-2F EX-92  
3-06 2x 283d 24,868m

Mello-De Mark Wayne TL TV VG-86-USA  
Roda Odin Berenice-G-1F VG-86  
4-07 2x 305d 24,956m

A OCEAN-VIEW MARSH **ZEPHYR-TE**  
 Reg. MEX 000016 3922 Nacido: 20/05/2005  
**BW Marshall X Mandel.**



# ZEPHYR



HOLSTEIN

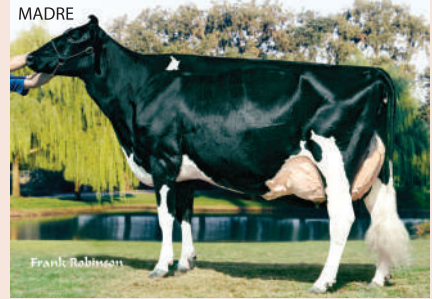

- ★ 3 Generaciones de Madres EX.
- ★ Hijas altas, con fortaleza y carácter lechero.

Mara-Thon BW Marshall-ET VG-86 GM  
 Ocean-View Mandel Zandra EX-95 EEEEE 2E GMD DOM  
 3-09 2x 365d 37,710m 4.2% 1,597f 3.3% 1,253p

Lutz-Meadows E Mandel-ET  
 Moore-Farms Sexy Zandra EX-92 EEEEE GMD DOM  
 3-08 2x 365d 36,000m 4.0% 1,422f 3.1% 1,107p

Ocean-View Sexation VG-88 GM  
 Moore-Farms Valiant Smurf EX-90 EEEV GMD DOM  
 7-08 2x 334d 31,710m 4.2% 1,331f 3.2% 1,025p

C VELTHUIS LOU **SALSA-TE**  
 Reg. MEX 000013 4426 Nacido: 08/03/2007  
**Lou X Goldwyn.**



# SALSA

08/2021	PRUEBA MACE				NMS -406
Leche	+247	85%R	Mérito Fluido \$		-342
Grasa	-31	-0.14%	Mérito Queso \$		-413
Proteína	-6	-0.05%	Grazing Merit \$		-367
Cél Som.	3.02	82%R	Gestation Len +1		FI -1.3
Vida Prod.	-3.9	78%R	PTA Liv -5.7	Mastitis -1.1	
Prefez H.	-0.9	76%R	EFI 6.6%	GFI %	
TCN	-0.8				
TCV	-2.3		415 Hijas	174 Hatos	0% US

08/2021	RESUMEN PARTO			SCE 2.4 %
Fac. De Parto del Toro	2.4%	67%R		776 Obs
Fac. De Parto de las Hijas	3.0%	64%R		N/A Obs
Nacidos Muertos -Toros	6.4%	49%R		776 Obs
Nacidos Muertos -Hijas	8.7%	67%R		N/A Obs

08/2021	HA RESUMEN TIPO				TPI +1649	
TIPO +0.17	76%R	Comp.	Ubre-0.09	FLC+1.28	BSC -0.09	163 D / 92 H
Estatura	+0.34	Alta				
Fortaleza	+0.19	Fuerte				
Prof. Corporal	+1.24	Profunda				
Carac. Lechero	+1.22	Anguloso				
Angulo Grupa	+1.82	Isq. Bajos				
Ancho Grupa	+0.99	Ancha				
Patas Vta. Lateral	+0.08	Curvas				
Patas Vta. Trasera	+1.44	Abiertas				
Angulo Pezuña	-0.06	Bajo				
Clas. Patas y Pez.	+1.30	Alta				
Inserción Ubre Ant.	-0.69	Débil				
Altura Ubre Post.	+0.80	Alta				
Ancho Ubre Post.	+0.84	Ancha				
Ligamento Central	+1.12	Fuerte				
Profundidad Ubre	-1.63	Profunda				
Pezones Anteriores	+0.17	Cerrados				
Pezones Posteriores	-0.22	Abiertos				
Largo Pezones	-0.05	Cortos				

- ★ Buenos rasgos de salud.
- ★ Madre #14 en las mejores vacas en LPI (04/09).



Jenny-Lou Marshall P149-ET VG- 88  
 Gen-I-Beq Goldwyn Sofia VG-87-CAN  
 1-11 2x 365d 35,066m 4.2% 1,475f 3.4% 1,184p

Braedale Goldwyn VG-84  
 Gen-I-Beq Durham Sherry VG-87-CAN  
 5-02 2x 365d 40,036m 3.9% 1,574f 3.2% 1,268p

Regancrest Elton Durham-ET EX-90  
 Glen Drummond Splendor VG-86  
 4-10 2x 314d 26,510m 4.2% 1,124f 3.2% 840p

A C-HAVEN **SHAWNEE-RED-ET**  
 Reg. MEX 000019 5971 Nacido: 27/03/2010  
 Chris X Mr Burns.



- ★ Madres con buenas producciones.
- ★ Familia materna con 3 madres EX.

# SHAWNEE-RED



- MD-Valleyvue Gold Chris-ET EX-92 EEVE  
 C-Haven MB Sara-Red-ET VG-87  
 2-01 2x 365d 32,590m 3.5% 1,149f 3.1% 1,017p
- Dudoc Mr Burns-ET CAN VG-85  
 Mer-Gold Tal Scarlet-Red-ET EX-92 EEVVE 2E  
 4-01 2x 365d 30,580m 3.4% 1,049f 3.2% 965p
- Ladino Park Talent-Imp-ET  
 Derrwyn Miss Special-Red EX-94 EEEEE 4E DOM  
 5-02 2x 365d 43,260m 4.2% 1,834f 3.0% 1,278p

A PINE-TREE BOMAZ 453-RED-ET  
 Reg. MEX 000023 7141 Nacido: 07/12/2016  
 Atwork X Sympatico.



- ★ Madres con buenas producciones.
- ★ Balanceado en Ubres y Patas.

# TREE-RED



- Willsbro Atwork-ET  
 Pine-Tree 5092 S5860-Red-ET VG 85  
 2-03 3x 329d 23,970m 4.4% 1,064f 3.2% 759p
- Dymenthom S Sympatico-ET  
 Pine-Tree 2149 Colt 5092-ET  
 2-04 3x 169d 10,260m 4.0% 412f 2.9% 299p
- Sandy-Valley Colt P-Red-TW POTY  
 Pine-Tree Zenith Sheen VG-87 DOM  
 1-11 3x 305d 24,500m 3.9% 959f 3.0% 740p

A BOMAZ **CROWN** 3092-Red  
 Reg. US3221387918 Nacido: 17/01/2021  
**Crown-Red X Salvatore RC.**



# 330H000019 CROWN-RED



HOLSTEIN



04/2021 PRUEBA GENÓMICA				NMS +501	
Leche	+910	77%R	Mérito Fluido \$	+444	
Grasa	+43	+0.03%	Mérito Queso \$	+529	
Proteína	+41	+0.04%	Grazing Merit \$	+436	
Cál Som.	2.73	%R	Gestation Len -2	FI +0.2	
Vida Prod.	+5.1	%R	PTA Liv -0.1	Mastitis +2.6	
Prefeiz H.	+0.1	%R	EFI %	GFI 10.6%	
TCN	+0.2				
TCV	+0.6			0 Hijas 0 Hatos % US	

04/2021 RESUMEN PARTO				SCE 2.6 %	
Fac. De Parto del Toro	2.5%	62%R	0 Obs		
Fac. De Parto de las Hijas	2.6%	56%R	0 Obs		
Nacidos Muertos -Toros	5.6%	59%R	0 Obs		
Nacidos Muertos -Hijas	4.5%	54%R	0 Obs		

04/2021 HA RESUMEN TIPO				TPI +2586			
TIPO	+0.81	74%R	Comp. Ubre+1.05	FLC+0.40	BSC 0 D / 0 H		
Estatura	+0.60	Alta	-2	-1	0	1	2
Fortaleza	-0.12	Debil					
Prof. Corporal	+0.05	Profunda					
Carac. Lechero	+0.87	Anguloso					
Angulo Grupa	-0.35	Isq. Altos					
Ancho Grupa	-0.10	Estrecha					
Patas Vta. Lateral	+0.75	Curvas					
Patas Vta. Trasera	+0.53	Abiertas					
Angulo Pezuña	+0.09	Alto					
Clas. Patas y Pez.	+0.49	Alta					
Inserción Ubre Ant.	+1.33	Fuerte					
Altura Ubre Post.	+1.53	Alta					
Ancho Ubre Post.	+1.41	Ancha					
Ligamento Central	-0.55	Debil					
Profundidad Ubre	+0.85	Poco Prof.					
Pezones Anteriores	+0.15	Cerrados					
Pezones Posteriores	-0.56	Abiertos					
Largo Pezones	+0.11	Largos					

Kenmore Triple Crown-Red-ET  
 Bomaz Salvatore 98661-ET  
 1-11 3x 365d 28,560m 3.8% 1,098f 3.3% 942p

MR Salvatore RC-ET  
 Bomaz Silver 6777-ET VG-85  
 4-04 3x 311d 35,080m 4.2% 1,488f 3.3% 1,161p

Seagull-Bay Silver-ET  
 Bomaz Supersire 6071-ET VG-88  
 1-09 3x 365d 35,810m 3.9% 1,391f 3.2% 1,131p

- ★ #5 en SCS.
- ★ #6 en DPR.

A BOMAZ **LUCKY** PP 2284-RED PC  
 Reg. MEX 00000027 2059 Nacido: 07/09/2017  
**Lucky PP-Red X Atwork.**

# LUCK-RED



USA-D, 08/2021  
 Producción:

Leche Lbs.	Grasa %	Grasa Lbs.	Prot. %	Prot. Lbs.	Conf. %	NMS	CMS
326	0.08	28	0.03	16	74	435	478

PL 3.8 SCS 3.23 DPR -1.2

HA-, 08/2021  
 PTA TIPO -0.02 TPI 2311 73%C

Comp. Ubre							0.14
Comp. Patas							0.00
Estatura							-0.61
Fortaleza							-0.87
Profundidad Corporal							-0.86
Carácter Lechero							0.13
Angulo de Anca							-0.36
Ancho de Anca							-0.76
Patas Vista Lateral							-0.36
Patas Vista Posterior							0.40
Angulo de Pezuña							-0.06
Score Patas							0.63
Ubre Anterior							-0.18
Altura Ubre Post.							0.35
Ancho Ubre Post.							0.27
Ligamento Central							-0.86
Profundidad de Ubre							-0.08
Coloc. Pezones Del.							-0.66
Coloc. Pezones Tras.							-0.90
Largo Pezones							0.14

ABUELA



- ★ Excelentes rasgos de salud.
- ★ Balanceado en Ubres y Patas.

Zimmerview Lucky PP-RED-ET  
 Pine-Tree Atwork 33438-ET RC

Willsbro Atwork-ET  
 Pine-Tree 5092 S5860-Red-ET VG-85  
 02-03 3x 329d 23,970m 4.4% 1,064f 3.2% 759p

Dymentholm S Sympatico RC TV TL TY  
 Pine-Tree 2149 Colt 5092-ET RC F-73  
 02-04 3x 169d 10,260m 4.0% 412f 2.9% 299p



# ALFA

SOMHER TBONE **ALFA** 4958  
 Reg. MX110153 4958 Nacido: 18/05/2016  
**Tbone X Gunner.**

★ Jersey con pedigrí muy fuerte en tipo.

Richies Jace Tbone A364  
 Somher Gunner Alfa-1-ET

Forest Glen Lemvig Gunner-ET  
 Robin Acres Smart Ren Alpha 1-ETN



# TINO

SOMHER ECLIPSES **TINO** 4959  
 Reg. MX110153 4959 Nacido: 16/11/2016  
**Eclipses-P X Connection.**

★ Jersey con pedigrí muy fuerte en tipo.

Maack Dairy Eclipse-P-ET  
 Somher Connection Tina-ET

Giprat Belles Connection-ET  
 Piedmont First Tina-Marie



# REVOLUTION

AVONLEA KILIE'S **REVOLUTION** -ET  
 Reg. JECANM 12983172  
 A. SINIIGA 00000027 7220  
 Nacido: 03/02/2018 **Renaissance X Giller.**

★ De la prestigiada Ganadería Avonlea.  
 ★ De la famosa familia Karlie.  
 ★ De los pocos hijos de Renaissance, actualmente.

Hollylane Renaissance  
 Karlies Giller Kylie-ET

Shamrock Giller  
 Page-Crest Excitation Karlie

Bridon Excitation  
 Karson 222 of Page-Crest



NORSE STAR CALYPSO N144-ET  
 Reg. MX 000021 0657 Nacido: 13/02/2015  
 Calypso X Ace.



- ★ Importado de USA.
- ★ Especialista en altas producciones.

# YPSO



JERSEY

USA-D, 08/2021

Producción:

Leche Lbs.	Grasa %	Grasa Lbs.	Prot. %	Prot. Lbs.	Conf. %	NM\$	CM\$
517	-0.08	9	-0.06	5	69	91	77

PL +0.7 SCS +2.64 DPR +1.3

AJCA-, 08/2021

PTA TIPO +0.05 JPI +55 71%C JUI +9.47

Característica	Valor
Estatura	0.00
Fortaleza	0.20
Carácter Lechero	0.20
Angulo de Anca	-0.80
Ancho de Anca	0.20
Patas Vista Lateral	0.10
Angulo de Pezuña	0.00
Ubre Anterior	-0.20
Altura Ubre Post.	0.60
Ancho Ubre Post.	0.80
Ligamento Central	0.20
Profundidad de Ubre	-0.10
Coloc. Pezones Del.	0.10
Largo Pezones	0.20

Ahlem Prescott Calypso-ET  
 Hilltop Ace Morgan  
 4-03 3x 305d 26,690m 4.8% 1,284f 3.6% 954p

Senn-Sational Paramount Ace  
 Hill Top Impuls Monique  
 2-10 2x 305d 11,730m 5.0% 582f 3.6% 421p

NORSE STAR TEXAS N142-ET  
 Reg. MX 000021 0658 Nacido: 12/02/2015  
 Texas X Legal.



- ★ Importado de USA.
- ★ Especialista en Ubres.

# TEX

USA-D, 08/2021

Producción:

Leche Lbs.	Grasa %	Grasa Lbs.	Prot. %	Prot. Lbs.	Conf. %	NM\$	CM\$
61	-0.07	-24	0.00	4	69	60	71

PL +1.6 SCS +2.58 DPR -0.6

AJCA-, 08/2021

PTA TIPO +0.19 JPI +49 70%C JUI +17.36

Característica	Valor
Estatura	0.20
Fortaleza	0.30
Carácter Lechero	0.70
Angulo de Anca	0.00
Ancho de Anca	0.20
Patas Vista Lateral	0.00
Angulo de Pezuña	0.30
Ubre Anterior	0.70
Altura Ubre Post.	1.20
Ancho Ubre Post.	1.20
Ligamento Central	0.10
Profundidad de Ubre	0.70
Coloc. Pezones Del.	0.30
Largo Pezones	0.00

Heartland Irwin Texas-ET  
 Ahlem Legal Haley 36102  
 1-10 2x 305d 18,730m 4.8% 894f 3.5% 662p

Tollenaars Impuls Legal 233-ET  
 Ahlem latola Halley 32009  
 1-10 2x 248d 13,590m 4.8% 648f 3.5% 474p



JERSEY

O.F. DISCO MIKE  
Reg. JEUSA000067198238 A. SINIIGA 00000027 2062  
Nacido: 09/09/2017 Disco X Chili.



330JE00001 MIKE



08/2021 PRUEBA GENÓMICA				NMS +20
Leche	-18	77%R	Miento Fluido \$	+8
Grasa	-5	-0.02%	Miento Queso \$	+19
Proteína	+3	+0.00%	Grazing Alert \$	+3
Cél Som.	3.14	75%R	Gestation Len +1	FI -0.5
Vida Prod.	+0.4	72%R	PTA Liv -0.8	Mastitis -1.3
Preñez H.	-0.7	89%R	EFI 9.1%	GFI 7.9%
TCN	+0.1			
TCV	-0.6		0 Hjas 0 Hatos 100% US	

AJCA RESUMEN TIPO		JPI -3
TIPO +1.40	70%R	JPI +10.6
Estatura	+1.50	Alta
Fortaleza	-0.10	Debil
Caras. Lechero	+1.70	Angulosos
Angulo Grupa	-1.50	Inv. Altos
Ancho Grupa	+0.80	Ancha
Patas Via. Lateral	-0.60	Rectas
Angulo Pezuña	+0.80	Alto
Inserción Ubre Ant.	+1.60	Fuente
Albura Ubre Post.	+1.50	Alta
Ancho Ubre Post.	+0.50	Ancha
Ligamento Central	+0.90	Fuente
Profundidad Ubre	+1.50	Prof
Pezones Arteriales	+0.60	Cerrados
Rear Test P. Side	+0.40	Cerrados
Largo Pezones	+0.40	Largos

- Oaklane Dazzler Disco 2127  
O.F. Chili Milkmaid
- Rowleys 11 Visionary Chili-ET  
O.F. latola Thor Mona EX-91
- SC Gold Dust Paramount latola-ET

- ★ Un excelente JPI 96.
- ★ Excelente en Ubres 24.20.

DU FJORD BELLO-ET  
Reg. MX 0668 A.SINIIGA 000010 9488  
Nacido: 22/02/2010 Action X First Prize.

BELLO



- Forest Glen Avery Action-ET  
Lencrest Fprize Belle VG-88  
2-07 2x 365d 23,832 1,118f 4.7% 941p 4.0 %
- Bovi-Lact First Prize-ET  
Piedmont Declo Belle EX-94  
5-03 2x 365d 27,150 1,343f 5.0% 1,065p 3.9%
- Barbs MBSB Declo  
Rock Ella Brook Belle-ET EX-93  
4-05 2x 322d 20,091 1,162f 5.8% 811p 4.0%



- ★ Importado de Canadá.
- ★ La madre fue #1 entre las mejores vacas en LPI en Canadá (04/10).

TRIANGLE ACRES PANDEMONIUM  
 Reg. BSUSA68209856 A. SINIIGA 00 0032 8714  
 Nacido: 02/10/2020 Silver X Richard.



# PANDEMONIUM

## 330BS00004



SUIZO AMERICANO



08/2021	PRUEBA GENÓMICA				NMS +173
Leche	+866	63%R	Mérito Fluido \$		+208
Grasa	+12	-0.10%	Mérito Queso \$		+168
Proteína	+19	-0.04%	Grazing Merit \$		+148
Cél Som.	3.02	60%R	Gestation Len -1		FI
Vida Prod.	+0.8	54%R	PTA Liv -0.8		Mastitis
Prefez H.	-0.9	52%R	EFI 8.1% GFI 7.4%		
TCN	+2.5				
TCV	-0.9		0 Hijos 0 Hatos		100% US

08/2021	RESUMEN PARTO			SCE 2.5 %
Fac. De Parto del Toro	2.5%	43%R		0 Obs
Fac. De Parto de las Hijas	2.8%	40%R		0 Obs
Nacidos Muertos -Toros	%	%R		0 Obs
Nacidos Muertos -Hijas	%	%R		0 Obs

08/2021	BSBA RESUMEN TIPO				PPR +47
TIPO +0.70	64%R	Comp. Ubre+0.50	MO	0 D / 0 H	
Estatura	-0.30	Baja			
Fortaleza	+0.00	Fuerte			
Prof. Corporal	+0.50	Profunda			
Carac. Lechero	+0.20	Anguloso			
Angulo Grupa	-0.60	Isq. Altos			
Ancho Grupa	+0.00	Ancha			
Patas Vta. Lateral	-0.20	Rectas			
Patas Vta. Trasera	+0.30	Abiertas			
Angulo Pezuña	+0.60	Alto			
Mobility		High			
Inserción Ubre Ant.	+0.80	Fuerte			
Altura Ubre Post.	+0.50	Alta			
Ancho Ubre Post.	+0.10	Ancha			
Ligamento Central	+0.60	Fuerte			
Profundidad Ubre	+0.30	Poco Prof.			
Pezones Anteriores	+0.30	Cerrados			
Largo Pezones	-0.50	Cortos			



- ★ Importado de USA.
- ★ Madre EX-91Nom All American 2018, 2019 y 2020
- ★ Abuela materna 3E EX-92.

- LA Rainbow Sweet Silver-ET  
Triangle Pandora-ET EX-91  
02-00 365d 2x 27,300m 4.1% 1,106f 3.4% 926p
- Jo-Dee Nemo Richard-ET  
Triangle Acres Dally Pisces 3E EX-92  
04-09 3x 365d 29,770m 4.4% 1,322f 3.6% 1,075p
- Kulp Gen Pronto Dally-ET  
Triangle Acres Pz Peace-ET

HILLTOP ACRES D DIRKS ET  
 Reg. BS840003138790751 A. SINIIGA 00000027 2061  
 Nacido: 27/07/2017 Daredevil X Vigor.



# 330BS00003 DIRKS



08/2021	PRUEBA GENÓMICA				NMS +105
Leche	+236	69%R	Mérito Fluido \$		+70
Grasa	+4	-0.02%	Mérito Queso \$		+110
Proteína	+14	+0.03%	Grazing Merit \$		+71
Cél Som.	2.94	66%R	Gestation Len -1		FI
Vida Prod.	+0.4	62%R	PTA Liv -1.4		Mastitis
Prefez H.	-1.5	61%R	EFI 8.8% GFI 8.1%		
TCN	+0.6				
TCV	-1.1		0 Hijos 0 Hatos		100% US

08/2021	RESUMEN PARTO			SCE 2.0 %
Fac. De Parto del Toro	2.0%	49%R		0 Obs
Fac. De Parto de las Hijas	2.9%	46%R		0 Obs
Nacidos Muertos -Toros	%	%R		0 Obs
Nacidos Muertos -Hijas	%	%R		0 Obs

08/2021	BSBA RESUMEN TIPO				PPR +37
TIPO +0.80	70%R	Comp. Ubre+1.20	MO+0.40	0 D / 0 H	
Estatura	+1.60	Alta			
Fortaleza	-0.10	Debil			
Prof. Corporal	-0.40	Poca Prof.			
Carac. Lechero	+0.60	Anguloso			
Angulo Grupa	+1.30	Isq. Bajos			
Ancho Grupa	-0.90	Estrecha			
Patas Vta. Lateral	-0.40	Rectas			
Patas Vta. Trasera	+0.20	Abiertas			
Angulo Pezuña	+0.40	Alto			
Mobility	+0.40	High			
Inserción Ubre Ant.	+1.40	Fuerte			
Altura Ubre Post.	+1.90	Alta			
Ancho Ubre Post.	+0.40	Ancha			
Ligamento Central	+0.50	Fuerte			
Profundidad Ubre	+2.00	Poco Prof.			
Pezones Anteriores	+0.70	Cerrados			
Largo Pezones	-0.20	Cortos			



- ★ Prefijo "Hilltop Acres".
- ★ Excelente en Tipo y Ubre.
- ★ 2 Generaciones de madres EX.

- Hilltop Acres B Daredevil ET  
Hilltop Acres V Dolly-ET EX-93 2E  
9-01 365d 39,436m 5.0% 1,960f 3.6% 1,412p
- Sun-Made Vigor-ET TM  
Cutting Edge Prem Dally-ET EX-91  
02-02 365d 3x 31,380m 4.1% 1,331f 3.5% 1,160p
- Top Acres E P Premium-ET  
Arthurst Garbro Dixie-ET



LA RAINBOW SWEET VIPER  
Reg. USA 68165370 A. SINIIGA 000021 0659  
Nacido: 03/01/2015 Cadence X Wonderment.



# 330BS00002 VIPER



- ★ Hijo de Cadence.
- ★ Hijas con buen carácter lechero.

08/2021	PRUEBA GENÓMICA			NMS +287
Leche	+775	67%R	Mérito Fluido \$	+300
Grasa	+29	-0.01%	Mérito Queso \$	+288
Proteína	+19	-0.03%	Grazing Merit \$	+216
Cél Som.	2.79	64%R	Gestation Len +1	FI
Vida Prod.	+2.1	60%R	PTA Liv -1.6	Mastitis
Prefrez H.	-1.9	59%R	EFI 9.5% GFI 7.5%	
TCN	-1.0			
TCV	-2.2		0 Hijas 0 Hatos 100% US	

08/2021	RESUMEN PARTO		SCE 2.0 %
Fac. De Parto del Toro	2.0%	45%R	0 Obs
Fac. De Parto de las Hijas	2.9%	44%R	0 Obs
Nacidos Muertos -Toros	%	%R	0 Obs
Nacidos Muertos -Hijas	%	%R	0 Obs

BSBA RESUMEN TIPO		PPR +56
TIPO +0.20	68%R Comp. Ubre+0.06 MO+0.20	0 D / 0 H
Estatura	-1.10	Baja
Fortaleza	-0.60	Débil
Prof. Corporal	+0.00	Profunda
Carac. Lechero	+0.30	Anguloso
Angulo Grupa	-0.70	Isq. Altos
Ancho Grupa	-0.60	Estrecha
Patatas Via. Lateral	+0.50	Curvas
Patatas Via. Trasera	+0.40	Abiertas
Angulo Pezuña	+0.20	Alto
Mobility	+0.20	High
Inserción Ubre Ant.	+0.60	Fuerte
Altura Ubre Post.	-0.50	Baja
Ancho Ubre Post.	+0.60	Ancha
Ligamento Central	-0.60	Débil
Profundidad Ubre	-0.90	Profunda
Pezones Anteriores	-0.20	Abiertos
Largo Pezones	-0.50	Cortos

- Shiloh Brookings Cadence-ET  
La Rainbow Sweet Vision-ET
- Top Acres C Wonderment-ET TM  
La Rainbow Sweet Viena-ET
- R Hart Protein Excite-ET  
La Rainbow Sweet Margarita

LA RAINBOW SWEET BONUS-ET  
Reg. USA 68166223 A. SINIIGA 000021 0660  
Nacido: 20/02/2015 Cadence X Zeus.



# 330BS00001 BONUS



- ★ Madre Excelente 91.
- ★ Hijas con buena estatura.

08/2021	PRUEBA GENÓMICA			NMS +174
Leche	+531	66%R	Mérito Fluido \$	+171
Grasa	+14	-0.03%	Mérito Queso \$	+176
Proteína	+16	-0.01%	Grazing Merit \$	+123
Cél Som.	2.90	63%R	Gestation Len +0	FI
Vida Prod.	+1.2	60%R	PTA Liv -0.8	Mastitis
Prefrez H.	-1.9	59%R	EFI 9.0% GFI 6.9%	
TCN	+1.5			
TCV	-0.1		0 Hijas 0 Hatos 100% US	

08/2021	RESUMEN PARTO		SCE 2.0 %
Fac. De Parto del Toro	2.0%	46%R	0 Obs
Fac. De Parto de las Hijas	2.7%	44%R	0 Obs
Nacidos Muertos -Toros	%	%R	0 Obs
Nacidos Muertos -Hijas	%	%R	0 Obs

BSBA RESUMEN TIPO		PPR +32
TIPO +0.10	67%R Comp. Ubre+0.07 MO+0.10	0 D / 0 H
Estatura	-0.10	Baja
Fortaleza	-0.50	Débil
Prof. Corporal	-0.50	Poca Prof.
Carac. Lechero	+0.00	Anguloso
Angulo Grupa	+0.30	Isq. Bajos
Ancho Grupa	-0.20	Estrecha
Patatas Via. Lateral	+0.00	Curvas
Patatas Via. Trasera	+0.20	Abiertas
Angulo Pezuña	+0.10	Alto
Mobility	+0.10	High
Inserción Ubre Ant.	+0.10	Fuerte
Altura Ubre Post.	+0.10	Alta
Ancho Ubre Post.	-0.10	Estrecha
Ligamento Central	+0.30	Fuerte
Profundidad Ubre	+0.20	Poco Prof.
Pezones Anteriores	-0.30	Abiertos
Largo Pezones	-0.90	Cortos

- Shiloh Brookings Cadence ET  
La Rainbow Sweet Breeze EX-91  
03-03 358d 2x 26,580 4.4% 1,167f 3.6% 970p
- Red Brae Prelude Zeus M
- Top Acres Brinks ET TM

# FHOKAR



RSF.- **FHOKAR DEL SONIDO I.A.**  
 Reg. P849118 A. SINIIGA 27 1540 5605  
 Nacido: 12/01/2020  
**Fhokar X Crisuve.**

ASM Fhokar 535/7  
 RSF.- Crisuve del Sonido FIV - 122/7

ASM.- Bahadursinghji DC - 6750  
 RSF.- Crisuve del Sonido - 36/1

RSF.- Draco del Sonido-TE - 023/5  
 JSDH.- Mancha de Tutullija - 615/4

★ Buena opción para cruzar con razas lecheras.

# SOLIMOEES



RSF.- **SOLIMOEES DEL SONIDO IA**  
 Reg. P874402 A. SINIIGA 27 1540 5608  
 Nacido: 03/06/2020  
**Mustang X Feitico de Bras.**

Hollylane Renaissance  
 Karlies Giller Kylie-ET

Shamrock Giller  
 Page-Crest Excitation Karlie

Bridon Excitation  
 Karson 222 of Page-Crest

★ Excelente para producción de leche en trópico.  
 ★ Una buena opción para vacas repetidoras.

RSF.- **MUSTANG DEL SONIDO FIV**  
 Reg. P784600 A. SINIIGA 271322 4113  
 Nacido: 21/12/2016 **Mustang X Feitico de Bras.**

# MUSTANG



RSF.- Mustang del Sonido I.A.  
 RSF.- Modelo del Sonido T.E.

Feitico de Bras  
 JSDH.- Brisa de Tutullija

Griffe 3r de Uberaba  
 JSDH.- Aveztruz I.A.

- ★ Excelente para la producción de leche en trópico.
- ★ Una buena opción para vacas repetidoras.

RSF.- KRISNA **GORI DEL SONIDO**  
 Reg. 687941 A.SINIIGA 271206 6874  
 Nacido: 24/04/2013 **Maestro X Draco.**

# GORI



RV.- Maestro – HBQHNQ I.A.  
 RSF.- Crisuve del Sonido

RSF.- Draco del Sonido T.E.  
 JSDH.- Mancha de Tutullija

RV.- Gandi-BKSABCNP  
 JSD.- Azucena I.A.

- ★ Excelente para la producción de leche en trópico.
- ★ Una buena opción para vacas repetidoras.

ECC MR. CORONEL **GALLARDO TE**  
Reg. P821136 A. SINIIGA 00307031 7337  
Nacido: 01/08/2017  
**Confeti de Oro Verde X Carbonero.**

# GALLARDO



SARDO NEGRO



LEVH.- Confeti de Oro Verde IA- 910/8  
ECC.- Negra IA-01/10

FELL.- Carbonero I.A. - 150/3

- ★ Proveniente de la Ganadería Las Coronelas, Pánuco, Ver.
- ★ Excelente fertilidad.
- ★ Una buena opción para vacas repetidoras.

CGSG Sr Taray 2141/9 **GOLIATH**  
Reg. P847236 A. SINIIGA 14 0756 2498 Nacido: 02/04/2019  
**Aldea X Tabasco.**

# GOLIATH



CGSG.- Mr H Aldea Manso 304/2 TE  
CGSG.- Srta Taray 1608/3

HPP.- Mr Tabasco Mosley TE  
CGSG.- Srta Taray 1300/9

Mr V8 612/5  
SMB.- Nacata - 690/3

- ★ Excelente para cruza terminales.
- ★ Muy útil en vacas repetidoras.

BRAHMAN



# SALAH

**GYROLANDO SALAH**  
 A. SINIIGA 00221041 1615    Nacido: 15/05/2018  
**Torpedo Bolton X Xico BAH.**

- ★ Gyrolando 5/8, 3/8.
- ★ Cruza utilizada para producción de leche en el trópico.
- ★ Abuela paterna excepcional con una producción de 23,424 Kg.



**Torpedo Bolton Santa Luzia**  
 N 1510 ET  
 3-05 214d 16,418m

**CGDA 2A Xico BAH 198/8 IA**  
 Luchis Blitz Iris ET  
 4-11 2x 365d 40,752m

**Fustead Emory Blitz**  
 C Bedrock Astre Iris 4E  
 4-10 2x 305d 42,615m



# BOLT

**BOLT 1054**  
 A. SINIIGA 221025 9675    Nacido: 01/09/2014  
**Xico BAH X Champion.**

- ★ Gyrolando 1/2.
- ★ Cruza utilizada para producción de leche en trópico.

**Xico BAH**  
 Luchis 595  
 3-11 2x 305d 27,026m

**Luchis Champion**  
 Luchis Floren Many  
 3-06 2x 360d 30,513m

**Luchis Integrity Florentino**  
 Luchis Valente Chelly  
 4-09 2x 305d 30,727m



# PHELPS

**PHELPS 1060**  
 A. SINIIGA 221025 9678    Nacido: 01/09/2014  
**Teatro Jr X Moscow.**

- ★ Gyrolando 1/4 x 3/4.
- ★ Cruza utilizada para producción de leche en trópico.

**Teatro Jr**  
 Luchis Moscow Ale  
 2-04 2x 305d 31,894m

**Robthom Moscow**  
 Luchis Delta Ale  
 4-03 2x 283d 23,363m

**Luchis Durham Delta**  
 Luchis Rango Ale  
 1-11 2x 348d 23,905m





# ÁBACO



JMA EL ROSARIO 5954/0 FIV **ABACO**  
 Reg. P855001 A. SINIIGA 07 1678 1926  
 Nacido: 03/05/2020  
**Romeo X Lorenz.**

- ★ Proveniente de la afamada ganadería El Rosario.
- ★ Buena opción para cruzar con razas lecheras.

JGTM.- Mr Bodega Maraba 149-TE 149/2  
 JMA.- El Rosario 3639/2 I.A.

SLEH.- Kodomo I.A. - 5928/7  
 JMAEH.- El Rosario 2353/6 I.A. -2353/6

GUZERAT



# HEGERSON

LLC1866 **HEGERSON**  
 Reg. M278413 A. SINIIGA 00110196 023  
 Nacido: 20/12/2018 **Heger X UANL. A20**  
 Proveniente de la Ganadería El Llano del Crespo.

- ★ 39 Kg de peso al nacer.
- ★ 392 Kg de peso a los 205 días.
- ★ 2018 Premio Primer Lugar de Norteamérica.
- ★ 2018 Premio 3er. Lugar Mundial "MISS WORLD".



Heger  
 MP 1256

UANL. A20  
 LLC 954

Adam  
 LLC 407

SIMMENTAL



# FUHRER

LLC1700 **FUHRER**  
 Reg. M259171 A. SINIIGA 00110185 1991  
 Nacido: 10/12/2016  
**Holbalist X Germano.**

- ★ 42 Kg de peso al nacer.
- ★ 372 Kg de peso a los 205 días.
- ★ Excelente para cruza terminal.

Holbalist  
 707

LLC Germano  
 LLC 301

LLC Soberano  
 LLC 873



SIMMENTAL



# VOLKER

**VOLKER MP1350**  
Reg. M223281 A. SINIIGA 221024 0258  
Nacido: 25/02/2013 **Costa X Soberano.**

- ★ Peso al nacer 38 Kg.
- ★ Peso a los 205 días 297 Kg.
- ★ Peso actual 1,020 Kg.
- ★ "Campeón Becerro" León 2014.

Costa  
801

LLC Soberano  
LLC 013

Adam  
LLC 783

LIMOUSIN



# EUFRACTES

La Esperanza E 1917 OGM **EUFRACTES**  
Reg. 054775 OG36 Arete SINIGA 140426 1917  
Nacido: 10/02/2017 **Faisceau X Urville.**

- ★ Semental LM FB Limousin Full Blood.
- ★ Gran desempeño en Pistas en 2018 y 2019.
- ★ Peso al nacer 34 Kg.
- ★ Peso a 210 días 275.36 Kg.
- ★ Peso a 365 días 486.40 Kg.
- ★ Excelente opción para cruzamientos.

Faisceau  
OGM Blindada

Urville  
R 146 OGM Reinosa

Muquet  
OGM Irene



# WULF

**KING WULF 9370Z**  
Reg. NPM2007920 Nacido: 04/06/2012  
**Runl Stetson 850S X HC Final Time 407.**

- ★ Semen importado de Alta Genetics USA.
- ★ Código NAAB 011LM01004.
- ★ Excelente opción para cruzamientos terminales.

Runl Stetson 850S  
Miss Welfette 9370W

HC Final Time 407  
Wulfs Rorie 5243R

WZRK Genesis 532E  
Miss Syes B Grinder 22K



# ICEMAN

MJM ICE H2043 **ICEMAN**  
 Reg. MCP406130  
 A. SINIIGA 19 0519 3390  
 Nacido: 07/03/2020  
**Ice X Target.**

- ★ Peso al nacer 42 Kg.
- ★ Peso a los 205 días 284 Kg.

MJM Ice W2003  
 MJM Target C2046

MJM Duke 9003 Z2161  
 MJM Ijoufflu V2022

Ijoufflu  
 MJM Meillard R2048



CHAROLAIS



# ENZO

MV **ENZO E03**  
 Reg. MCP375758 A. SINIIGA 00110203 8769  
 Nacido: 21/03/2017  
**Vosgien X Newhouse Bigal.**

- ★ Peso al nacimiento 51 Kg.
- ★ Peso a los 205 días 252 Kg.
- ★ Excelente opción para cruzamientos.



PADRE

Vosgien VF  
 MV Beefy-Baby 31

Newhouse Bigal  
 MV Zarina

Noroit  
 HDEL Joanaa 132



# MAT

MJM **MATUSALEN G4037**  
 Reg. MCP406130  
 A. SINIIGA 19 0518 6546  
 Nacido: 27/08/2019  
**Matusalen X Golon.**

- ★ Cruza ¼ Charolais, ¾ Brahman.
- ★ Peso al nacer 36 Kg.
- ★ Peso a los 205 días 264 Kg.

LDGT.- Matusalen 521/5 I.A.  
 MJM Golon C5012

LDGT.- Golon-TE  
 MJM Usia V2028

Usia  
 MJM Infant M2010

CHARBRAY

# PHENOMENE



**PHENOMENE DE BOULOGNE**  
 Reg. BE851714407    Nacido: 03/02/2014  
**Ferrero X Fetiche.**

- ★ Semen importado de Bélgica.
- ★ Buen rendimiento en canal:
  - Hasta 20% más de carne.
  - Hasta con 10% menos de hueso.
  - Hasta con 30% menos de grasa.

Ferrero 3318 VD Kerkenhofstede  
 Java ET de Boulogne

Fetiche D'Izier  
 Cannette de Boulogne

Inexes de la Croix D Mer  
 Super Star ET Centfontain



# LAUREAAT

**LAUREAAT TER REYBROECK**  
 Reg. BE 613154153    Nacido: 30/11/2016  
**Jackpot X Quiet Roche Gue.**

- ★ Semen importado de Bélgica.
- ★ Buen rendimiento en canal:
  - Hasta 20% más de carne.
  - Hasta con 10% menos de hueso.
  - Hasta con 30% menos de grasa.

Jackpot 9831 ET Ter Reybroeck  
 Jitse Ter Reybroeck

Quiet Roche Gue  
 Hannerieke Ter Reybroeck

Donald Ter Reybroeck  
 Darling Ter Reybroeck

# YAMAGUCHI



**YAMAGUCHI DE MONTPLAISIR**  
 Reg. BE057528976    Nacido: 02/04/2014  
**Japón X Lasso Van.**

- ★ Semen importado de Bélgica.
- ★ Buen rendimiento en canal:
  - Hasta 20 % más de carne.
  - Hasta con 10 % menos de hueso.
  - Hasta con 30 % menos de grasa.

Japon de la Hasse  
 Liberté ET de Monplaisir

Lasso Van 'T Kookshof  
 Babyfone de Monplaisir

Taquin ET de Centfontain  
 Natte de Fooz

SRD Blue **CHUBS**  
 Reg. ABCA 7421 A. SINIIGA 00000028 8580 Nacido: 19/10/2017  
**Dagger X Blizzard.**

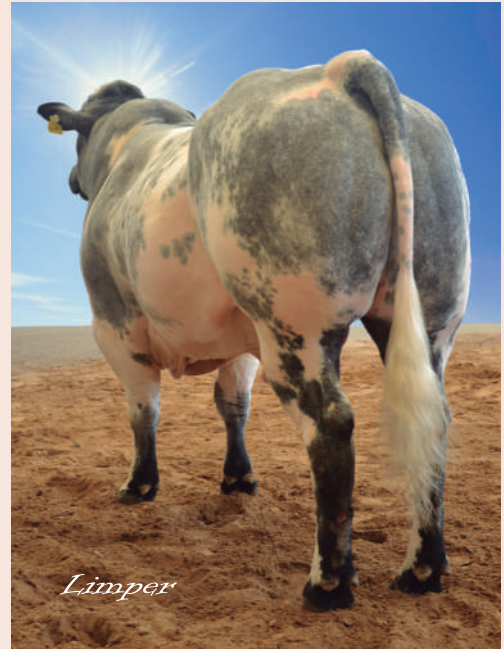

# CHUBS



BELGIAN BLUE

- ★ Toro Importado de USA.
- ★ Peso al nacer 32.23 Kg.
- ★ Criador Steve Dollarhide Haworth, OK.
- ★ Buen rendimiento en canal
  - Hasta 20 % más de carne.
  - Hasta con 10 % menos de hueso.
  - Hasta con 30 % menos de grasa.

5501 SRD Alex's Dagger ET  
 5177 Yvette LKM25X

4300 Scoobies Blizzard LKM45  
 4130 Scoobie's Brier Rose LKM20R

3401 BSF Opkapi's Scooby  
 BBBI 2369 Daniell LKM61J ET

**OLIVER**  
 Reg. FR6119426376 Nacido: 10/04/2018  
**Jankee X Lingette.**



# OLIVER

NORMANDO

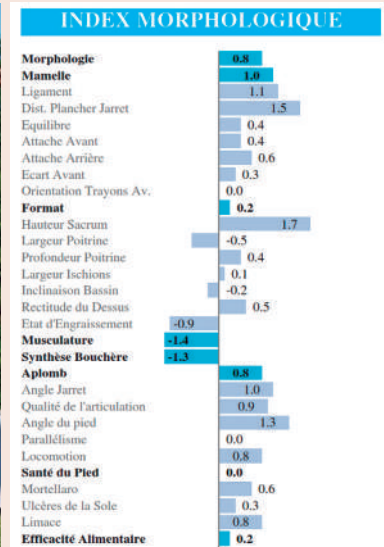

Jankee  
 Lingette

Indigene  
 Indiscrete

Atome  
 Fluette

- ★ Semen importado de Francia.
- ★ La raza Normando es una raza de doble propósito.
- ★ Toro con buenas ubres.



# BALANCED

LEON RED **BALANCED** C143  
 Reg. 56860ASO A. SINIIGA 110150 6012  
 Nacido: 19/12/2015 **Balanced X Advancer.**

- ★ 37 Kg. al nacer.
- ★ 210 Kg. al destete.
- ★ 450 Kg. al año.

LSF Balanced 2113Z  
 León Eisa X174

4L Advancer 30R  
 Falcon Eisa Evergreen 0312

Alberda Traveler 416  
 SBR B Eisa Evergreen 921



# RED KING

LEON RED **KING** A54  
 Reg. 41974ASO A. SINIIGA 100148 3778  
 Nacido: 13/04/2013 **King X Magnum.**

- ★ 36 Kg. al nacer.
- ★ 230 Kg. al destete.

LCOC King 1907W  
 Leon Duchess M16

Andras Magnum 730  
 D'Leo Duchess E 48

S Caps Contender 3 of RWR  
 D'Leo Duchess Butier K69



# PARKER

AP TAURUS **PARKER** G34  
 Reg. 75283ASO A. SINIIGA 14 0763 1208  
 Nacido: 30/06/2019 **Parker X Gorrión.**

- ★ Excelente fertilidad.
- ★ Una buena opción para producción de carne.



Red Ter-Ron Parker 34A  
 Ruby

Gorrión  
 Morag - T - Bone-R80

BJR Make My Day 981  
 Hust Lady 0396



# CONCESUS

El Salitrillo **CONCESUS** 1721  
 Reg. 65720ASO A. SINIIGA 110220 9837  
 Nacido: 16/10/2017  
**Consensus 7229 X Ultimate 9132.**

- ★ Campeón Reservado en Aguacalientes 2019.
- ★ Peso al nacer 36 Kg.
- ★ Peso a 205 días 276 Kg.
- ★ Peso a 365 días 407 Kg.
- ★ Excelente opción para cruzamientos.

Conneally Consensus 7229  
 Tatalpa Polly 369

Osukj Ultimate 9132  
 Pauls Polly 7364

R R 9440 Scotch Cap 1483  
 V D A R Polly 215

*Limpet*



# JAY

León **JAY** F115  
 Reg. 71631ASO A. SINIIGA 110222 3751  
 Nacido: 30/08/2018  
**Jay 1503 X Tennessee River 0363.**

- ★ Proveniente de Angus de la Sierra S.P.R. de R.L.
- ★ Peso al nacer 37 Kg.
- ★ Peso a 205 días 235 Kg.
- ★ Peso a 365 días 451 Kg.
- ★ Excelente opción para cruzamientos.

Sagebrush Jay 1503  
 León Eblinnette R30

PF 213G Tennessee River 0363  
 León Eblinnette N64

SBR L New Design 3000  
 D'Leo Eblinnette E24

*Limpet*



# RENO

EL SALITRILLO **RENOWN** 1901  
 Reg. 72137ASO A. SINIIGA 110232 7084  
 Nacido: 22/01/2019  
**Renown 3439 X Sparky 3032.**

- ★ Peso al nacer 40 Kg.
- ★ Peso a 205 días 205 Kg.
- ★ Peso a 16 meses 684 Kg.
- ★ Excelente opción para cruzamientos.

S A V Renown 3439  
 Negrita West Magna 599

Cooley Sparky 3032  
 Tapalpa West Magna 314

WAF Western 3103  
 Tapalpa Magna 155

*Limpet*



HEREFORD



# CARDÓN

RPN 806F **CARDÓN** PORTEÑO  
Reg. P08683 A. SINIIGA 01 0126 5728  
Nacido: 25/01/2019  
**Game Day X Bogart.**

- ★ Peso al nacer 40 Kg.
- ★ Excelente opción para cruzamientos finales.

Remital-West Game Day  
RPN Mercedes Porteña

Star OBF Bogart 5L  
RPN Mercedes Porteña DI

KCL 30G Digger 72K  
RPN Alteña Porteña 2Q

BEEFMASTER



# MALONESS

Canales 88-19 **MALONESS**  
Reg. AMB-293130 A. SINIIGA 00281049 3433  
Nacido: 28/02/2019  
**Mr Britches X Captain Sugar.**

- ★ Peso al nacer 32 Kg.
- ★ Peso a 205 días 269 Kg.
- ★ Excelente opción para cruzamientos.

2D Mr Britches  
Coty

L2 Captain Sugar 12/02  
JO Malone 143/08

\*\*Spartacus 86/653  
Infinite Lady



# MASTER

TAXANGHU 4-16 **MASTER**  
Reg. AMB-265208 A. SINIIGA 130070 8146  
Nacido: 12/07/2016 **10-13 X 5-11.**

- ★ Peso al nacer 38 Kg.
- ★ Peso a 205 días 279 Kg.
- ★ Peso al año 401 Kg.
- ★ Excelente opción para cruzamientos.

10-13  
5-11

Taxanghu 01-06  
Ramirez 307-06

M2CC 7/2  
Ramirez 602-98





# HUMILDE

EL TORREÓN HUMILDE  
 Reg. E119078-1 A. SINIIGA 16 5356 0060  
 Nacido: 03/05/2020  
**Romeo X Lorenz.**

- ★ Peso al nacer 53 Kg.
- ★ Peso a los 205 días 399.24 Kg.

GU Romeo 1G AOZ 1G  
 El Torreón Modosita 124C

Lorenz  
 El Torreón Dalila 79A

Hutten Gral  
 El Torreón María Chuchena 545



SUIZO EUROPEO



# FUNKY

CA 6096 F **FUNKY**  
 Reg. 1305998 A. SINIIGA 00000028 8578  
 Nacido: 16/02/2018  
**CA 5673 B X WC 93N.**

- ★ Raza de doble propósito, originaria del Caribe (St. Croix).
- ★ Raza con alta tolerancia al calor.
- ★ Buen rendimiento en canal.
- ★ Toro importado de USA.
- ★ Fullblood Senepol.
- ★ Excelente opción para cruzamientos.

CA 5673 B  
 CA 5370 Y

WC 93N  
 CN 7019T

CN 6747J  
 CN 50K

SENEPOL



# KUXON

RSF.- **KUXON DEL SONIDO**  
 A. SINIIGA 271283 9812  
 Nacido: 14/10/2010  
**Angus X Senepol.**

- ★ Sangre Senepol de la Ganadería Brasileña "Senepol Soledade".
- ★ Abuela materna "Arena 18", vaca con un gran prestigio.
- ★ Excelente grado de heterosis para cruzamientos cárnicos.
- ★ Crías de tamaño chico al nacer.

S A V Renown 3439  
 Negrita West Magna 599

Cooley Sparky 3032  
 Tapalpa West Magna 314

WAF Western 3103  
 Tapalpa Magna 155

SENEPOL/ANGUS



**NEXEN JB**

Reg. FR 7120297077    Nacido: 10/04/2018  
Helux X Damas.



- ★ Semen importado de Francia.
- ★ Kappa Caseína BB, Beta Caseína A2A2.

# NEXEN

## PRODUCCIÓN

INEL	
Proteína KG	23
Grasa KG	29
Proteína %	-0.2
Grasa %	0.1
Leche	733

## COMPUESTO TIPO

CUERPO	98
Tamaño desarrollo	105
Anchura de pecho	101
Profundidad de pecho	98
Profundidad cuerpo	94
GRUPA	107
Largo de la grupa	114
Ancho de cadera	107
Ancho de trocanteres	101
Inclinación grupa	89
APLOMOS	101
Miembros vistos desde atrás	99
Espesor del corvejón	105
Angulo del corvejón	86
Pie	110
UBRE	110
Inserción anterior	108
Altura inserción post	99
Ancho inserción post	102
Desarrollo de la ubre	101
Equilibrio	117
Igumento	111
colocación pez. ant	102
orientación pezones	116
PEZONES	102
Largo pezones	105
Forma pezones	97
VALOR CARNICA	103

## FUNCIONAL

Síntesis Salud de Ubre	-0.1
Celulas Somáticas	0.2
Mastitis clínica	-0.6
Síntesis Reproducción	0.2
Fertilidad Vacas	-0.1
Fertilidad Hembras	0.4
Intervalo parto - 1ra 1A	0.2
Longevidad	-0.1
Facilidad de Nacimiento	89
Aptitud de Parto	88
Velocidad de Ordeño	108
Temperamento	116

**GALPAGE JB**

Reg. FR 3916317751    Nacido: 2011  
Vigor JB X Redon.



- ★ Semen importado de Francia.
- ★ Excelente opción para cruzamientos.

# GALPAGE

## PRODUCCIÓN

INEL	
Proteína KG	11
Grasa KG	21
Proteína %	-1.5
Grasa %	-0.9
Leche	680

## COMPUESTO TIPO

CUERPO	101
Tamaño desarrollo	120
Anchura de pecho	88
Profundidad de pecho	109
Profundidad cuerpo	101
GRUPA	106
Largo de la grupa	109
Ancho de cadera	102
Ancho de trocanteres	99
Inclinación grupa	87
APLOMOS	105
Miembros vistos desde atrás	114
Espesor del corvejón	103
Angulo del corvejón	93
Pie	95
UBRE	115
Inserción anterior	119
Altura inserción post	109
Ancho inserción post	100
Desarrollo de la ubre	120
Equilibrio	115
Igumento	104
colocación pez. ant	104
orientación pezones	114
PEZONES	96
Largo pezones	84
Forma pezones	89
VALOR CARNICA	88

## FUNCIONAL

Síntesis Salud de Ubre	0.4
Celulas Somáticas	0.6
Mastitis clínica	0.1
Síntesis Reproducción	0.7
Fertilidad Vacas	0.8
Fertilidad Hembras	0.2
Intervalo parto - 1ra 1A	0.2
Longevidad	0.6
Facilidad de Nacimiento	89
Aptitud de Parto	89
Velocidad de Ordeño	106
Temperamento	97

# PEGADORES



Las mejores mezclas para vacas repetidoras y para preñar vacas difíciles...



## PEGACARNE

Lo mejor para engordar crías en la siguiente generación.

**ANGUS / SIMMENTAL / CHAROLAIS**



## PEGADOR

Ideal para conservar la producción de leche en la siguiente generación.

**GYR / JERSEY / SUIZO AMERICANO**



## PEGAJERSU

Excelente opción para conservar las bondades de estas razas.

**JERSEY / SUIZO AMERICANO**



## PEGALECHE

Mezcla de semen de 3 Holstein de alta fertilidad. Ideal para vacas repetidoras.

**3 TOROS ALTOS EN PRODUCCIÓN**



## SUPERLECHE PLUS

Mezcla de 4 toros Holstein de alta fertilidad. Ideal para vacas repetidoras.

**4 TOROS ALTOS EN PRODUCCIÓN**

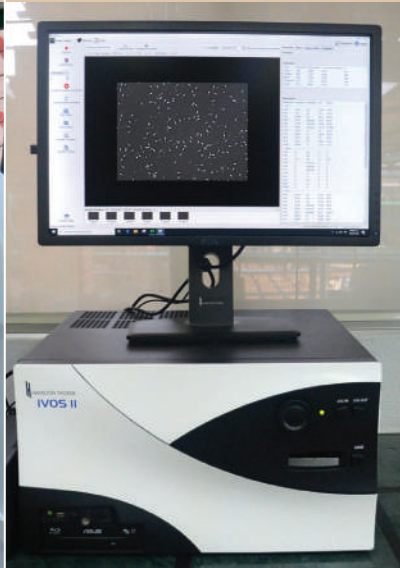
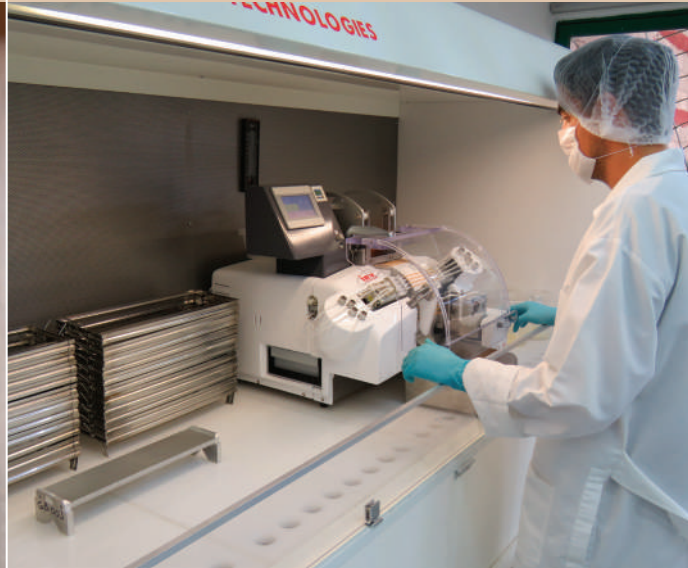

Congelaciones Profesionales s.a. de c.v.  
27 de Septiembre Manzana 7 Lote 18, Col. Independencia,  
C.P. 76140, Querétaro, Qro. Tels: (442) 220-8304 y 246-7218  
[www.limper.mx](http://www.limper.mx) lim\_per@hotmail.com