

CATÁLOGO DE SEMENTALES



2021

CATÁLOGO DE SEMENTALES 2021



ÍNDICE

HOLSTEIN

Acer	8
Agente 777	18
Bandello	15
Boaz	13
Boldface	11
Carver	14
Chip	7
Coin	12
Dami	9
Darvon	18
Deon	14
Donteles	18
Ekkel	12
Ferdi	7
Gul	4
ING	6
Jacob	13
Josu	4
Ley	5
Luck-Red	17
Kad	8
Med	3
Olet	10
Pro	3
Salsa	15
Sargento	9
Seattle-Red	16
Shawnee-Red	16
SPR	6
Star	11
Torch	5
Tree-Red	17
Ydro	10
Zephyr	14

JERSEY

Alfa	20
Bello	19
Mike	19

Revolution	19
Tex	21
Tino	20
Verde	20
Ypso	21

SUIZO AMERICANO

Bonus	22
Dirks	23
Meteoro	22
Viper	23

GYROLANDO

Bolt	24
Phelps	24
Salah	25

SARDO NEGRO

Comandante	26
Gallardo	26

BRAHMAN

Baricuato	27
Di'Amos	27
Triangle	27

CHAROLAIS

Blanc	28
Chisum	28
Enzo	28

GYR

Gori	29
Mustang	29

SIMMENTAL

Fuhrer	30
Hegerson	31
Volker	30

SUIZO EUROPEO

Jacker	32
--------	----

LIMOUSINE

Eufrates	33
Wulf	32

BELGIAN BLUE

Chubs	35
Laureaat	34
Phenomene	34
Yamaguchi	34

ANGUS

Balanced	36
Concesus	37
Epic	36
Jay	37
Red King	36
Reno	37

BEEF MASTER

Maloness	38
Master	38
Tigre	38

SENEPOL

Funky	39
-------	----

ANGUS/SENEPOL

Kuxon	39
-------	----

MONTBELIARDE

Fripon	40
Galpage	40

PEGADORES

PEGACARNE	41
PEGADOR	41
PEGAJERSU	41
PEGALECHE	41
SUPERLECHE Plus	41

CATÁLOGO DE SEMENTALES 2021



MOTIVOS PARA CELEBRAR



Durante estos 32 años de esfuerzo, dedicación, gusto y el agradecimiento de siempre, compartimos con Ustedes nuestro catálogo Limper 2021.

Actualmente estamos ofreciendo más de 80 toros de diferentes razas.

Limper es la Empresa de Semen Mexicana, con más número de Sementales y más variedad de razas, para satisfacer las necesidades de nuestros amigos ganaderos.

Reiteramos nuestro compromiso de ofrecer Sementales de alta calidad genética a precios competitivos.

Otros motivos para celebrar:

- ★ Al ser miembros de la NAAB (Asociación Nacional de Criadores en USA), hemos recibido nuestro Código de Criadores, que es el 330.
- ★ En este momento tenemos 10 Toros con Código NAAB, lo que les brinda los siguientes beneficios:
 - Encontrar las pruebas actualizadas de estos toros en cualquier buscador.
 - Poderlos incluir en cualquier Evaluación de Sementales de las Compañías de Inseminación, aprovechando la inclusión de nuestros toros y logrando mejorar los precios promedio.
 - Ayudar al Ganadero a optimizar sus costos de producción, en la inseminación artificial.
- ★ Somos la Empresa Mexicana con tecnología de punta en la congelación de semen, cuya misión es compartir nuestras experiencias y abastecer al mercado nacional, de la mano de empresas que también han dedicado muchos años a la investigación y desarrollo, como es **IMV**.

¡Reciban un cordial saludo!

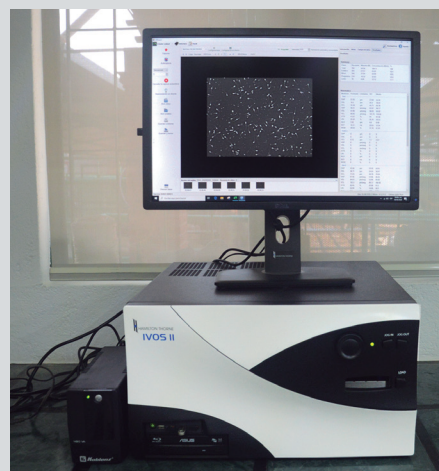

TOP 10 TOROS LIMPER (04/2020).

TPI		LECHE		GRASA lb		PROTEINA lb		TIPO	
MED	2788	PRO	1517	MED	76	TORCH	54	BOLDFACE	1.76
PRO	2762	MED	1342	TORCH	75	MED	53	PRO	1.67
LEY	2717	FERDI	1304	CHIP	74	PRO	45	MED	1.18
TORCH	2666	BOLDFACE	1168	LEY	61	FERDI	44	ING	1.16
CHIP	2555	LEY	1108	PRO	60	LEY	40	CHIP	1.10
FERDI	2519	CHIP	1101	ING	54	CHIP	36	BANDELLO	0.93
DAMI	2488	TORCH	1014	FERDI	44	DAMI	35	SARGENTO	0.91
SARGENTO	2466	DAMI	953	JOSU	44	SPR	33	FERDI	0.81
JOSU	2441	SPR	918	SARGENTO	43	JOSU	27	LEY	0.68
GUL	2425	KAD	910	GUL	43	KAD	27	DAMI	0.65

UBRE		PATAS		NM\$		PL		DPR		SCS	
BOLDFACE	1.89	GUL	1.34	MED	690	LEY	6.3	KAD	2.7	DAMI	2.62
DAMI	1.51	SALSA	1.27	LEY	652	MED	5.3	OLET	2.6	STAR	2.69
MED	1.39	ING	0.97	PRO	618	LUCK-RED	5.2	TREE-RED	2.5	TORCH	2.71
ING	1.29	TREE-RED	0.86	TORCH	568	PRO	5.1	LUCK-RED	2.4	KAD	2.72
SARGENTO	1.26	LEY	0.85	JOSU	522	JOSU	5.0	YDRO	2.1	COIN	2.73
STAR	1.26	PRO	0.76	GUL	476	GUL	4.3	GUL	2.0	BOAZ	2.78
PRO	1.21	BOLDFACE	0.75	CHIP	472	TREE-RED	4.3	SPR	1.9	SARGENTO	2.80
CHIP	1.15	EKKEL	0.71	LUCK-RED	465	KAD	4.1	ACER	1.9	PRO	2.81
FERDI	1.13	LUCK-RED	0.70	SPR	432	OLET	4.0	JOSU	1.7	JOSU	2.81
LEY	1.07	FERDI	0.69	DAMI	431	DAMI	3.9	COIN	1.7	PRO	2.81



En Limper nos preocupamos por tener ¡lo mejor de lo mejor!

Los Mejores 100 HOLSTEIN en TPI (04/2020).

RANK No.	NOMBRE	PADRE DE:
17	DELTA	BOLDFACE
17	JOSUPER	JOSU
49	YODER	CHIP

Los Mejores Suizos Americanos en PPR (04/2020).

RANK No.	NOMBRE	PADRE DE:
22	CADENCE	VIPER
22	CADENCE	BONUS
211	DAREDEVIL	DIRKS

A BOMAZ **PROPHCY** 2325-ET
 Reg. MEX 00000027 2056 Nacido: 05/12/2017
Prophecy X Supershot.



- ★ #1 en Leche.
- ★ #2 en TPI.

330H000009PRO

USA-D, 04/2020

TORO GENÓMICO

Producción:

Leche Lbs.	Grasa %	Grasa Lbs.	Prot. %	Prot. Lbs.	Conf. %	NMS	CMS
1517	0.01	60	-0.01	45	77	618	622

PL +5.1 SCS 2.81 DPR 0.9

HA-, 04/2020

PTA TIPO +1.67 TPI 2762 74%C

Comp. Ubre			1.21
Comp. Patas			0.76

Estatura			1.19
Fortaleza			0.28
Profundidad Corporal			0.51
Carácter Lechero			1.76
Ángulo de Anca			-0.38
Ancho de Anca			1.39
Patatas Vista Lateral			1.51
Patatas Vista Posterior			0.83
Ángulo de Pezuña			0.00
Score Patas			1.12
Ubre Anterior			1.35
Altura Ubre Post.			1.89
Ancho Ubre Post.			1.74
Ligamento Central			1.14
Profundidad de Ubre			1.02
Coloc. Pezones Del.			0.50
Coloc. Pezones Tras.			0.60
Largo Pezones			0.84

Pine-Tree Prophecy-ET TC TV TL TY TD
 Bomaz Supershot 6868-ET

Cogent Supershot
 Bomaz Frido 6185
 02-01 3x 365d 38,500m 4.0% 1,538f 3.1% 1,193p

Apina Frido TV TL TY
 Bomaz Robust 5547-ET VG-85
 01-10 3x 365d 32,170m 3.9% 1,262f 3.3% 1,077p

A BOMAZ **MEDLEY** 2316-ET
 Reg. MEX 00000027 2057 Nacido: 07/11/2017
Medley X Delta.



- ★ #1 en TPI.
- ★ #2 en Leche.

330H000008MED

USA-D, 04/2020

TORO GENÓMICO

Producción:

Leche Lbs.	Grasa %	Grasa Lbs.	Prot. %	Prot. Lbs.	Conf. %	NMS	CMS
1342	0.08	76	0.04	53	78	690	710

PL +5.3 SCS 3.05 DPR +0.1

HA-, 04/2020

PTA TIPO +1.18 TPI 2788 74%C

Comp. Ubre			1.39
Comp. Patas			0.65

Estatura			0.13
Fortaleza			-0.46
Profundidad Corporal			-0.21
Carácter Lechero			1.63
Ángulo de Anca			0.38
Ancho de Anca			0.39
Patatas Vista Lateral			-0.16
Patatas Vista Posterior			0.74
Ángulo de Pezuña			0.31
Score Patas			0.62
Ubre Anterior			1.20
Altura Ubre Post.			2.41
Ancho Ubre Post.			2.22
Ligamento Central			0.02
Profundidad de Ubre			0.23
Coloc. Pezones Del.			0.15
Coloc. Pezones Tras.			0.28
Largo Pezones			0.25

Abs Medley-ET
 Bomaz Delta 6798

Mr Mogul Delta 1427-ET
 Bomaz Supersire 6071-ET VG-88
 01-09 3x 365d 35,810m 3.9% 1,391f 3.2% 1,131p

Seagull-Bay Supersire-ET TV TL TY TD
 Bomaz Sherac 5311 VG-86
 03-03 3x 365d 39,770m 3.3% 1,307f 3.3% 1,320p

A BOMAZ **JOSUPER** 1920-ET
 Reg. MEX 000021 0652 Nacido: 12/06/2015
Josuper X Cashcoin.



- ★ Excelentes rasgos de salud.
- ★ #5 en NM\$.

JOSU

USA-D, 04/2020

Producción:

TORO GENÓMICO

Leche Lbs.	Grasa %	Grasa Lbs.	Prot. %	Prot. Lbs.	Conf. %	NMS	CMS
843	0.07	44	0.02	27	72	522	530

PL 5.0

SCS 2.81

DPR 1.7

HA-, 04/2020

PTA TIPO +0.63 TPI 2441 70%C

Comp. Ubre							0.73
Comp. Patas							0.49

Estatura							-0.17
Fortaleza							-0.66
Profundidad Corporal							-0.57
Carácter Lechero							0.49
Angulo de Anca							1.15
Ancho de Anca							-0.27
Patas Vista Lateral							0.25
Patas Vista Posterior							0.39
Angulo de Pezuña							0.14
Score Patas							0.46
Ubre Anterior							0.59
Altura Ubre Post.							0.96
Ancho Ubre Post.							0.83
Ligamento Central							0.40
Profundidad de Ubre							0.20
Coloc. Pezones Del.							0.18
Coloc. Pezones Tras.							0.47
Largo Pezones							-0.51

Uecker Supersire Josuper-ET
 Bomaz Cashcoin 6191-ET VG-85
 01-10 3x 306d 31,360m 3.6% 1,124f 3.1% 960p

Farnear-Tbr-Bh Cashcoin-ET TY
 Bomaz Sudan 5660 VG-86
 03-02 3x 365d 41,350m 4.8% 1,966f 3.5% 1,453p

Va-Early-Dawn Sudan Cri-ET TY
 Bomaz Nifty 4296-ET VG-87
 04-00 3x 365d 40,710m 4.1% 1,677f 3.5% 1,407p

A BOMAZ **MOGUL** 1655-ET
 Reg. MEX 000018 7408 Nacido: 30/09/2013
Mogul X Shamrock.



- ★ #1 en Patas.
- ★ Buenos rasgos de salud.

GUL

USA-D, 04/2020

Producción:

TORO GENÓMICO

Leche Lbs.	Grasa %	Grasa Lbs.	Prot. %	Prot. Lbs.	Conf. %	NMS	CMS
724	0.10	43	0.03	26	73	476	484

PL 4.3

SCS 2.95

DPR 2.0

HA-, 04/2020

PTA TIPO 0.56 TPI 2425 70%C

Comp. Ubre							-0.04
Comp. Patas							1.34

Estatura							-0.85
Fortaleza							-0.31
Profundidad Corporal							-0.18
Carácter Lechero							0.56
Angulo de Anca							1.73
Ancho de Anca							-0.27
Patas Vista Lateral							-2.00
Patas Vista Posterior							1.46
Angulo de Pezuña							1.32
Score Patas							1.23
Ubre Anterior							0.02
Altura Ubre Post.							0.79
Ancho Ubre Post.							0.67
Ligamento Central							0.22
Profundidad de Ubre							-0.76
Coloc. Pezones Del.							0.14
Coloc. Pezones Tras.							0.21
Largo Pezones							-1.64

Mountfield SSI DCY Mogul-ET
 Bomaz Shamrock 5600-ET GP 82

Ladys-Manor PL Shamrock-ET
 Bomaz Esquire 5049 VG-87
 3-03 3x 365d 40,860m 4.0% 1,652f 3.4% 1,370p

UFM-Dubs AltaEsquire-ET
 Bomaz AltaArmstead 4428-ET EX-92
 4-00 3x 365d 49,080m 3.8% 1,870f 3.0% 1,472p

A BOMAZ MEDLEY 2332-ET
Reg. MEX 00000027 2055 Nacido: 06/01/2018
Medley X Delta.



MGGD: Bomaz Sherac 5511

- ★ #2 en NM\$.
- ★ #3 en TPI.

330H000010 LEY

USA-D, 04/2020

TORO GENÓMICO

Producción:

Leche Lbs.	Grasa %	Grasa Lbs.	Prot. %	Prot. Lbs.	Conf. %	NM\$	CMS
1108	0.06	61	0.02	40	78	652	664

PL +6.3 SCS 2.94 DPR 1.2

HA-, 04/2020

PTA TIPO +0.68 TPI2717 73%C

Comp. Ubre				1.07
Comp. Patas				0.85

Estatura					-0.82
Fortaleza					-0.54
Profundidad Corporal					-0.74
Carácter Lechero					0.14
Angulo de Anca					0.66
Ancho de Anca					-0.01
Patatas Vista Lateral					-0.59
Patatas Vista Posterior					0.76
Angulo de Pezuña					0.36
Score Patas					0.61
Ubre Anterior					0.81
Altura Ubre Post.					1.58
Ancho Ubre Post.					1.45
Ligamento Central					-0.29
Profundidad de Ubre					0.29
Coloc. Pezones Del.					-0.40
Coloc. Pezones Tras.					-0.52
Largo Pezones					0.06

Abs Medley-ET
Bomaz Delta 6798

Mr Mogul Delta 1427-ET
Bomaz Supersire 6071-ET VG-88
01-09 3x 365d 35,810m 3.9% 1,391f 3.2% 1,131p

Seagul-Bay Supersire-ET TV TL TY TD
Bomaz Sherac 5511 VG-86
03-03 3x 365d 39,770m 3.3% 1,307f 3.3% 1,320p

A BOMAZ BLOWTORCH 2273-ET
Reg. MEX 00000027 2060 Nacido: 22/08/2017
Blowtorch X Supershot.



330H000007 TORCH

USA-D, 04/2020

TORO GENÓMICO

Producción:

Leche Lbs.	Grasa %	Grasa Lbs.	Prot. %	Prot. Lbs.	Conf. %	NM\$	CMS
1014	0.12	75	0.08	54	79	568	612

PL +3.2 SCS 2.71 DPR 0.1

HA-, 04/2020

PTA TIPO +0.38 TPI2666 77%C

Comp. Ubre					-0.18
Comp. Patas					0.09

Estatura					1.60
Fortaleza					1.50
Profundidad Corporal					1.00
Carácter Lechero					0.12
Angulo de Anca					-0.12
Ancho de Anca					0.14
Patatas Vista Lateral					-0.80
Patatas Vista Posterior					0.60
Angulo de Pezuña					1.83
Score Patas					0.29
Ubre Anterior					0.44
Altura Ubre Post.					0.39
Ancho Ubre Post.					0.36
Ligamento Central					-0.16
Profundidad de Ubre					-0.20
Coloc. Pezones Del.					-0.08
Coloc. Pezones Tras.					0.04
Largo Pezones					0.24

Syrzczuk Silvr Blowtorch-ET
Bomaz Supershot 6850-ET

Cogent Supershot
Bomaz Frido 6185
02-01 3x 365d 38,500m 4.0% 1,538f 3.1% 1,193p

Apina Frido TV TL TY
Bomaz Robust 5547-ET VG-85
01-10 3x 365d 32,170m 3.9% 1,262f 3.3% 1,077p

- ★ #4 en TPI.
- ★ #4 en NM\$.

A BOMAZ SPRING 1913-ET
Reg. MEX 000021 0654 Nacido: 07/06/2015
Spring X Shotglass.



- ★ Balanceado en Ubres y Patas.
- ★ Buenos rasgos de salud.

SPR

USA-D, 04/2020

Producción:

TORO GENÓMICO

Leche Lbs.	Grasa %	Grasa Lbs.	Prot. %	Prot. Lbs.	Conf. %	NMS	CMS
918	0.03	35	0.03	33	73	432	442

PL 3.1

SCS 2.98

DPR 1.9

HA-, 04/2020

PTA TIPO +0.65 TPI 2404 70%C

Comp. Ubre				0.94
Comp. Patas				0.59

Estatura				0.23
Fortaleza				0.59
Profundidad Corporal				0.52
Carácter Lechero				0.56
Angulo de Anca				0.18
Ancho de Anca				0.23
Patatas Vista Lateral				0.49
Patatas Vista Posterior				0.70
Angulo de Pezuña				0.78
Score Patas				0.52
Ubre Anterior				0.86
Altura Ubre Post.				1.49
Ancho Ubre Post.				1.31
Ligamento Central				0.16
Profundidad de Ubre				0.21
Coloc. Pezones Del.				1.00
Coloc. Pezones Tras.				0.50
Largo Pezones				-0.74

Westenrade Altaspring
Bomaz Shotglass 6124-ET VG-87
2-00 3x 348d 35,210m 3.7% 1,302f 3.2% 1,127p

Butz-Butler Shotglass-ET TV TL TY TD
Bomaz Robust 5549-ET VG-85
4-05 3x 341d 39,870m 3.4% 1,361f 3.6% 1,427p

Roylane Socra Robust-ET TR TV TL TD
Bomaz Planet 4906 EX-90
05-00 3x 365d 48,530m 3.0% 1,444f 3.1% 1,495p

A BOMAZ SPRING 1914-ET
Reg. MEX 000021 0656 Nacido: 07/06/2015
Spring X Oak.



- ★ #3 en Patas.
- ★ #4 en Ubre.

ING

USA-D, 04/2020

Producción:

TORO GENÓMICO

Leche Lbs.	Grasa %	Grasa Lbs.	Prot. %	Prot. Lbs.	Conf. %	NMS	CMS
768	0.12	54	0.02	26	72	349	351

PL 1.0

SCS 3.12

DPR 0.3

HA-, 04/2020

PTA TIPO +1.15 TPI 2369 69%C

Comp. Ubre				1.29
Comp. Patas				0.97

Estatura				0.80
Fortaleza				0.76
Profundidad Corporal				0.71
Carácter Lechero				1.14
Angulo de Anca				-0.51
Ancho de Anca				1.76
Patatas Vista Lateral				-0.45
Patatas Vista Posterior				1.33
Angulo de Pezuña				1.17
Score Patas				0.95
Ubre Anterior				1.30
Altura Ubre Post.				1.76
Ancho Ubre Post.				1.56
Ligamento Central				1.72
Profundidad de Ubre				0.61
Coloc. Pezones Del.				1.26
Coloc. Pezones Tras.				1.34
Largo Pezones				-0.18

Westenrade Altaspring
Bomaz Oak 6016-ET
02-00 3x 365d 35240m 2.3% 825f 2.9% 1024p

Pine-Tree Altoak-ET TV TL TY TD
Bomaz Observer 5406-ET
01-11 3x 365d 32230m 4.2% 1360f 3.4% 1110p

De-Su Observer-ET TR TV TL TY TD VG-86
Bomaz Alexander 4758-ET
01-11 3x 338d 27660m 5.1% 1423f 3.4% 938p

A BOMAZ **FERDINAND** 2072-ET
 Reg. MEX 000023 7143 Nacido: 07/06/2016
Ferdinand X Rodgers.



330H000004 FERDI

USA-D, 04/2020

Producción:

TORO GENÓMICO

Leche Lbs.	Grasa %	Grasa Lbs.	Prot. %	Prot. Lbs.	Conf. %	NMS	CMS
1304	-0.02	44	0.01	44	80	423	428

PL +2.8 SCS 3.15 DPR 0.7

HA-, 04/2020

PTA TIPO +0.81 TPI 2519 78%C

Comp. Ubre							1.13
Comp. Patas							0.69
Estatura							-0.18
Fortaleza							0.63
Profundidad Corporal							0.06
Carácter Lechero							0.08
Angulo de Anca							-0.12
Ancho de Anca							-0.45
Patatas Vista Lateral							-1.04
Patatas Vista Posterior							0.58
Angulo de Pezuña							1.11
Score Patas							0.61
Ubre Anterior							1.58
Altura Ubre Post.							1.93
Ancho Ubre Post.							1.78
Ligamento Central							-0.33
Profundidad de Ubre							-0.09
Coloc. Pezones Del.							0.51
Coloc. Pezones Tras.							-0.32
Largo Pezones							-1.05

De-Su Ferdinand 12489-ET
 Ri-Val-Re Rodgers 6532-ET
 02-01 3x 245d 24870m 4.4% 1102f 3.3% 827p

De-Su LTM Rodgers 11379-ET
 Ri-Val-Re Num Uno Nady-ET VG-85

Amighetti Numero Uno-ET TV TL TY
 Ri-Val-Re Super Nadine-ET VG-87
 02-03 3x 365d 33,410m 4.2% 1,392f 3.3% 1,096p

- ★ #2 en Leche.
- ★ #5 en TPI.

A SANDY-VALLEY **CHIP**-ET
 Reg. MEX 000022 0487 Nacido: 08/09/2015
Yoder X Supersire.



330H000001 CHIP

USA-D, 04/2020

Producción:

TORO GENÓMICO

Leche Lbs.	Grasa %	Grasa Lbs.	Prot. %	Prot. Lbs.	Conf. %	NMS	CMS
1101	0.11	74	0.01	36	80	472	474

PL +1.8 SCS 3.16 DPR -0.5

HA-, 04/2020

PTA TIPO +1.10 TPI 2555 79%C

Comp. Ubre							1.15
Comp. Patas							0.21
Estatura							0.78
Fortaleza							0.67
Profundidad Corporal							0.53
Carácter Lechero							0.69
Angulo de Anca							0.92
Ancho de Anca							0.92
Patatas Vista Lateral							-0.62
Patatas Vista Posterior							0.63
Angulo de Pezuña							0.15
Score Patas							0.31
Ubre Anterior							1.21
Altura Ubre Post.							1.80
Ancho Ubre Post.							1.66
Ligamento Central							0.40
Profundidad de Ubre							0.72
Coloc. Pezones Del.							1.12
Coloc. Pezones Tras.							0.99
Largo Pezones							-0.83

Woodcrest Mogul Yoder-ET
 Sandy-Valley Carrotcake-ET VG-87
 02-02 2x 365d 29,790m 4.8% 1,419f 3.6% 1,062p

Seagull-Bay Supersire-ET TV TL TY TD
 Larcrest Cake-ET VG-87
 04-03 2x 365d 37,040m 5.1% 1,893f 3.6% 1,347p

Charlesdale Superstition-ET TR TV TL TY
 Larcrest Cosmopolitan VG-87 GMD DOM
 02-04 2x 365d 30,930m 4.1% 1,261f 3.4% 1,061p

- ★ #5 en Tipo.
- ★ #6 en Leche.

MADRE



A BOMAZ KADO 1803-ET
 Reg. MEX 000021 0655 Nacido: 08/11/2014
Altakado X Gilby.



- ★ 910 en Leche.
- ★ Buenos rasgos de salud.

KAD

USA-D, 04/2020

Producción:

TORO GENÓMICO

Leche Lbs.	Grasa %	Grasa Lbs.	Prot. %	Prot. Lbs.	Conf. %	NMS	CMS
910	-0.07	9	0.01	27	74	399	407

PL 4.1 SCS 2.72 DPR 2.7

HA-, 04/2020

PTA TIPO +0.60 TPI 2334 72%C

Comp. Ubre				0.65
Comp. Patas				0.15

Estatura				0.42
Fortaleza				-0.55
Profundidad Corporal				-0.55
Carácter Lechero				0.39
Angulo de Anca				0.57
Ancho de Anca				0.22
Patatas Vista Lateral				0.60
Patatas Vista Posterior				-0.16
Angulo de Pezuña				0.28
Score Patas				0.33
Ubre Anterior				0.28
Altura Ubre Post.				0.92
Ancho Ubre Post.				0.79
Ligamento Central				0.50
Profundidad de Ubre				0.93
Coloc. Pezones Del.				0.28
Coloc. Pezones Tras.				0.14
Largo Pezones				-1.00

Lookout Pesce Altakado
 Bomaz Gilby 5938 VG-85
 01-11 3x 300d 27,240m 3.6% 984f 3.3% 897p

Schillview Gilby TV TL TY
 Bomaz Chairman 5328-ET
 03-10 3x 354d 39,270m 3.5% 1,379f 3.2% 1,263p

Ralma AltaChairman-ET TV TL TY
 Bomaz Planet 4649-ET
 02-11 3x 309d 35,390m 3.5% 1,226f 3.1% 1,108p

A BOMAZ RACER 1789-ET
 Reg. MEX 000021 0653 Nacido: 06/10/2014
Racer X Gilby.



- ★ 0.87 en Ubre.
- ★ Buenos rasgos de salud.

ACER

USA-D, 04/2020

Producción:

TORO GENÓMICO

Leche Lbs.	Grasa %	Grasa Lbs.	Prot. %	Prot. Lbs.	Conf. %	NMS	CMS
617	-0.07	-1	0.02	22	73	285	293

PL 2.9 SCS 2.89 DPR 1.9

HA-, 04/2020

PTA TIPO +0.60 TPI 2216 72%C

Comp. Ubre				0.87
Comp. Patas				0.18

Estatura				0.74
Fortaleza				-0.70
Profundidad Corporal				-0.27
Carácter Lechero				0.67
Angulo de Anca				0.51
Ancho de Anca				1.11
Patatas Vista Lateral				0.70
Patatas Vista Posterior				0.04
Angulo de Pezuña				0.12
Score Patas				0.41
Ubre Anterior				0.82
Altura Ubre Post.				1.09
Ancho Ubre Post.				0.95
Ligamento Central				0.74
Profundidad de Ubre				1.03
Coloc. Pezones Del.				0.96
Coloc. Pezones Tras.				0.54
Largo Pezones				-0.59

Clear-Echo Lexor Racer-ET TV TL TY
 Bomaz Gilby 5938 VG-85
 01-11 3x 300d 27,240m 3.6% 984f 3.3% 897p

Schillview Gilby TV TL TY
 Bomaz Chairman 5328-ET
 03-10 3x 354d 39,270m 3.5% 1,379f 3.2% 1,263p

Ralma AltaChairman-ET TV TL TY
 Bomaz Planet 4649-ET
 02-11 3x 309d 35,390m 3.5% 1,226f 3.1% 1,108p

A SANDY-VALLEY **SARGENTO** -ET
 Reg. MEX 000022 0486 Nacido: 29/09/2015
 Silver X Número Uno.



330H000003 SARGENTO

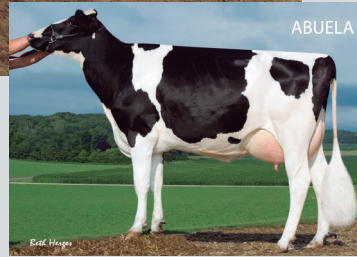

USA-D, 04/2020

Producción:

TORO GENÓMICO

Leche Lbs.	Grasa %	Grasa Lbs.	Prot. %	Prot. Lbs.	Conf. %	NMS	CMS
448	0.09	43	0.04	24	80	409	430

PL +3.3 SCS 2.80 DPR -0.1

HA-, 04/2020

PTA TIPO +0.91 TPI 2466 79% C

Comp. Ubre			1.26
Comp. Patas			0.28

Estatura			1.04
Fortaleza			0.36
Profundidad Corporal			0.13
Carácter Lechero			0.22
Angulo de Anca			1.59
Ancho de Anca			0.26
Patatas Vista Lateral			-0.42
Patatas Vista Posterior			0.53
Angulo de Pezuña			1.03
Score Patas			0.43
Ubre Anterior			1.18
Altura Ubre Post.			1.74
Ancho Ubre Post.			1.60
Ligamento Central			1.25
Profundidad de Ubre			1.21
Coloc. Pezones Del.			0.59
Coloc. Pezones Tras.			0.84
Largo Pezones			0.13

Seagull-Bay Silver-ET TY
 Sandy-Valley Uno Sage-ET VG-85

Amighetti Numero Uno-ET TY
 Sandy-Valley Plane Sapphire TY VG-87 GMD
 02-00 2x 365d 39,130m 3.3% 1,301f 2.8% 1,101p

Ensenada Taboo Planet-ET TY EX-90
 Sandy-Valley Bolt Sheila-ET EX-92 2E
 02-02 2x 365d 44,790m 3.6% 1,607f 2.7% 1,209p

- ★ #5 en Ubre.
- ★ #6 en Tipo.

A BOMAZ **DAMIEN** 2113-ET
 Reg. MEX 000023 7142 Nacido: 04/08/2016
 Damien X Josuper.



330H000005 DAMIEN



USA-D, 04/2020

Producción:

TORO GENÓMICO

Leche Lbs.	Grasa %	Grasa Lbs.	Prot. %	Prot. Lbs.	Conf. %	NMS	CMS
953	-0.01	34	0.02	35	78	431	449

PL +3.9 SCS 2.62 DPR -1.2

HA-, 04/2020

PTA TIPO +0.65 TPI 2488 77% C

Comp. Ubre			1.51
Comp. Patas			0.62

Estatura			-1.03
Fortaleza			0.19
Profundidad Corporal			-0.21
Carácter Lechero			-0.31
Angulo de Anca			-1.04
Ancho de Anca			-0.51
Patatas Vista Lateral			-0.75
Patatas Vista Posterior			0.14
Angulo de Pezuña			0.36
Score Patas			0.44
Ubre Anterior			1.28
Altura Ubre Post.			1.74
Ancho Ubre Post.			1.60
Ligamento Central			1.14
Profundidad de Ubre			0.23
Coloc. Pezones Del.			1.34
Coloc. Pezones Tras.			1.42
Largo Pezones			-0.91

Brandvale Stoic Damien-ET
 Bomaz Josuper 6712-ET

Uecker Supersire Josuper-ET
 Bomaz Armitage5668-ET VG-85
 2-05 3x 316d 36,000m 3.2% 1,141f 3.0% 1,068p

Rmw Armitage TY
 Bomaz Super 5136-ET VG-86
 3-08 3x 333d 44,170m 3.7% 1,616f 2.9% 1,301p

- ★ #1 en SCS.
- ★ #2 en Ubre.



A BOMAZ HYDRO 1654-ET
Reg. MEX 000018 7407 Nacido: 29/09/2013
Hydro X Observer.



Limper

- ★ Buenos rasgos de salud.
- ★ #5 en DPR.

YDRO

USA-D, 04/2020

TORO GENÓMICO

Producción:

Leche Lbs.	Grasa %	Grasa Lbs.	Prot. %	Prot. Lbs.	Conf. %	NM\$	CMS
504	0.00	14	0.04	23	71	338	351

PL 3.6

SCS 2.97

DPR 2.1

HA-, 04/2020

PTA TIPO +0.54 TPI 2290 70%C

Comp. Ubre				0.08
Comp. Patas				0.25

Estatura				-0.29
Fortaleza				0.03
Profundidad Corporal				0.00
Carácter Lechero				0.42
Ángulo de Anca				-0.84
Ancho de Anca				-0.11
Patatas Vista Lateral				0.13
Patatas Vista Posterior				0.58
Ángulo de Pezuña				-0.23
Score Patas				0.43
Ubre Anterior				0.68
Altura Ubre Post.				1.19
Ancho Ubre Post.				1.04
Ligamento Central				-1.07
Profundidad de Ubre				-0.30
Coloc. Pezones Del.				-0.48
Coloc. Pezones Tras.				-1.42
Largo Pezones				-0.34

Sunquest AltaHydro-ET
MS Rosylane Oservr5048-ET VG 86
02-04 3x 305d 28,240m 3.6% 1,009f 3.2% 899p

De-Su Observer-ET
Rosylane-LLC Ramos 3562
04-11 3x 305d 27,550m 5.5% 1,507f 3.6% 997p

Ramos
Rosylane-LLC O Man 2605-TW
03-10 3x 305d 44,910m 4.4% 1,966f 3.2% 1,422p

A BOMAZ CABRIOLET 1705-ET
Reg. MEX 000018 7409 Nacido: 10/01/2014
Cabriolet X Hunter.



Limper

- ★ Buenos rasgos de salud.
- ★ 4.0 en PL.

OLET

USA-D, 04/2020

TORO GENÓMICO

Producción:

Leche Lbs.	Grasa %	Grasa Lbs.	Prot. %	Prot. Lbs.	Conf. %	NM\$	CMS
801	0.01	27	-0.01	19	72	362	352

PL 4.0

SCS 3.00

DPR 2.6

HA-, 04/2020

PTA TIPO +0.23 TPI 2284 70%C

Comp. Ubre				-0.48
Comp. Patas				-0.09

Estatura				-0.64
Fortaleza				-0.34
Profundidad Corporal				-0.11
Carácter Lechero				0.75
Ángulo de Anca				-0.16
Ancho de Anca				0.08
Patatas Vista Lateral				0.87
Patatas Vista Posterior				0.09
Ángulo de Pezuña				-0.41
Score Patas				0.13
Ubre Anterior				-0.40
Altura Ubre Post.				0.13
Ancho Ubre Post.				0.06
Ligamento Central				-0.09
Profundidad de Ubre				-1.17
Coloc. Pezones Del.				0.22
Coloc. Pezones Tras.				-0.20
Largo Pezones				0.27

Co-op Robust Cabriolet-ET
Bomaz Hunter 5707-ET

Cookiecutter Mom Hunter-ET
Bomaz Super 5074
02-00 3x 365d 35,490m 2.7% 966f 3.2% 1,128p

Charlesdale Superstition-ET
Bomaz Ramos 4077-ET VG-85
01-11 3x 365d 36,780m 3.5% 1,291f 3.0% 1,102p

A SANDY-VALLEY D **BOLDFACE-ET**
 Reg. MEX 000022 0488 Nacido: 29/09/2015
 Delta X Mogul.



330H000002 **BOLDFACE**



- ★ #1 en Tipo.
- ★ #1 en Ubre.
- ★ Excelente pedigrí.

USA-D, 04/2020

Producción:

TORO GENÓMICO

Leche Lbs.	Grasa %	Grasa Lbs.	Prot. %	Prot. Lbs.	Conf. %	NMS	CMS
1168	-0.05	31	-0.04	25	79	315	300

PL +2.0 SCS 2.96 DPR -0.7

HA-, 04/2020

PTA TIPO +1.76 TPI 2404 78%C

Comp. Ubre			1.89
Comp. Patas			0.75

Estatura			1.16
Fortaleza			0.19
Profundidad Corporal			0.94
Carácter Lechero			2.51
Angulo de Anca			-0.05
Ancho de Anca			0.54
Patatas Vista Lateral			0.06
Patatas Vista Posterior			0.94
Angulo de Pezuña			1.18
Score Patas			0.92
Ubre Anterior			2.22
Altura Ubre Post.			3.03
Ancho Ubre Post.			2.79
Ligamento Central			0.72
Profundidad de Ubre			1.02
Coloc. Pezones Del.			0.99
Coloc. Pezones Tras.			0.74
Largo Pezones			-1.03

Mr Mogul Delta 1427-ET
 Sandy-Valley Mogul Braya EX-91
 02-03 2x 365d 35,910m 3.9% 1,403f 3.2% 1,154p

Mountfield Ssi Dcy Mogu-ET TR TV TL TY TD
 Sandy-Valley Supr Brayva-ET VG-85
 01-09 2x 155d 12,180m 3.0% 364f 2.9% 351p

Charlesdale Superstition-ET TR TV TL TY
 Sandy-Valley R Brilliant-ET TL TY VG-86
 02-00 2x 339d 28,800m 3.8% 1,105f 3.1% 902p

A BOMAZ SUPERSTAR 2108-ET
 Reg. MEX 000023 7144 Nacido: 04/08/2016
 Superstar X Rodgers.



330H000006 **STAR**



USA-D, 04/2020

Producción:

TORO GENÓMICO

Leche Lbs.	Grasa %	Grasa Lbs.	Prot. %	Prot. Lbs.	Conf. %	NMS	CMS
524	0.02	25	0.00	17	78	287	296

PL +2.4 SCS 2.69 DPR 1.6

HA-, 04/2020

PTA TIPO +0.63 TPI 2360 77%C

Comp. Ubre			1.26
Comp. Patas			-0.94

Estatura			1.53
Fortaleza			0.76
Profundidad Corporal			-0.04
Carácter Lechero			-0.98
Angulo de Anca			-0.59
Ancho de Anca			1.28
Patatas Vista Lateral			1.65
Patatas Vista Posterior			-0.98
Angulo de Pezuña			-0.23
Score Patas			-0.37
Ubre Anterior			2.26
Altura Ubre Post.			1.20
Ancho Ubre Post.			1.10
Ligamento Central			0.17
Profundidad de Ubre			2.79
Coloc. Pezones Del.			0.46
Coloc. Pezones Tras.			-0.11
Largo Pezones			-0.72

De-Su Altasuperstar-ET
 Ri-Val-Re Rodgers 6532-ET
 02-01 3x 245d 24,870m 4.4% 1,102f 3.3% 827p

De-Su Ltm Rodgers 11379-ET
 Ri-Val-Re Num Uno Nady-ET VG-85

Amighetti Numero Uno-ET TV TL TY
 Ri-Val-Re Super Nadine-ET VG-87
 02-03 3x 365d 33,410m 4.2% 1,392f 3.3% 1,096p

- ★ Excelentes rasgos de salud.
- ★ #5 en Ubre.

A BOMAZ CASHCOIN 1747-ET
 Reg. MEX 000018 7410 Nacido: 23/03/2014
 Cashcoin X Armitage.



- ★ Buenos rasgos de salud.
- ★ #5 en SCS.

COIN

USA-D, 04/2020

TORO GENÓMICO

Leche Lbs.	Grasa %	Grasa Lbs.	Prot. %	Prot. Lbs.	Conf. %	NM\$	CMS
203	0.07	18	0.06	17	72	331	357

PL 3.2 SCS 2.73 DPR 1.7

HA-, 04/2020

PTA TIPO +0.23 TPI 2224 70%C

Comp. Ubre							-0.36
Comp. Patas							-0.70

Estatura							-0.36
Fortaleza							-0.70
Profundidad Corporal							-0.71
Carácter Lechero							0.05
Ángulo de Anca							-0.12
Ancho de Anca							-1.02
Patatas Vista Lateral							-0.14
Patatas Vista Posterior							-0.84
Ángulo de Pezuña							-0.92
Score Patas							-0.55
Ubre Anterior							0.11
Altura Ubre Post.							1.28
Ancho Ubre Post.							1.12
Ligamento Central							0.13
Profundidad de Ubre							0.20
Coloc. Pezones Del.							-0.70
Coloc. Pezones Tras.							-0.44
Largo Pezones							-0.50

Farnear-TBR-BH Cashcoin-ET
 Bomaz Armitage 5649-ET

RMW Armitage
 Bomaz Super 5074
 02-00 3x 365d 35,490m 2.7% 966f 3.2% 1,128p

Charlesdale Superstition-ET
 Bomaz Ramos 4077-ET VG-85
 01-11 3x 365d 36,780m 3.5% 1,291f 3.0% 1,102p

A PRISMAGEN EKKELE-ET
 Reg. MEX000019 5969 Nacido: 15/08/2012
 Epic X Man-O-Man.



- ★ Madre EX.
- ★ Buenos rasgos de salud.

202H01011 EKKELE

USA-D, 04/2020

41 Hijas / 30 Hatos

Leche Lbs.	Grasa %	Grasa Lbs.	Prot. %	Prot. Lbs.	Conf. %	NM\$	CMS
624	-0.08	2	0.02	24	88	108	118

PL 1.6 SCS 2.94 DPR 0.0

HA-, 04/2020

PTA TIPO +0.28 TPI 2124 84%C

Comp. Ubre							0.05
Comp. Patas							0.71

Estatura							0.63
Fortaleza							1.06
Profundidad Corporal							0.47
Carácter Lechero							-0.86
Ángulo de Anca							0.45
Ancho de Anca							-0.53
Patatas Vista Lateral							-0.94
Patatas Vista Posterior							0.64
Ángulo de Pezuña							1.51
Score Patas							0.81
Ubre Anterior							0.00
Altura Ubre Post.							0.54
Ancho Ubre Post.							0.50
Ligamento Central							-0.36
Profundidad de Ubre							0.42
Coloc. Pezones Del.							-0.49
Coloc. Pezones Tras.							-1.14
Largo Pezones							0.48

Generations Epic TV TL
 Hickoryme Manoman Opine-P EX-90
 04-11 3x 365d 35,200m 4.1% 1,432f 3.4% 1,183p

Long-Langs Oman Oman-ET TV TL TY VG-86
 Hickoryme Shot Ovada-P-ET PO VG-86
 02-02 2x 365d 26,430m 3.8% 1,000f 3.3% 868p

Picston Shottle-ET TV TL TY EX-95
 Hickoryme Bosco Oval-P-ET PO EX-90
 03-08 2x 365d 34,440m 3.4% 1,187f 3.0% 1,022p



A RAINYRIDGE **BOAZ** RC
 Reg. MEX 000019 5970 Nacido: 27/03/2012
Alchemy X Super.



- ★ Buenos rasgos de salud.
- ★ 2 Generaciones de Madres EX.

202H01001 BOAZ

USA-D, 04/2020

77 Hijas / 21 Hatos

Producción:

Leche Lbs.	Grasa %	Grasa Lbs.	Prot. %	Prot. Lbs.	Conf. %	NMS	CM\$
181	0.00	7	0.05	19	88	104	130

PL 1.7

SCS 2.78

DPR 1.3

HA-, 04/2020

PTA TIPO +0.10 TPI 2115 84%C

Comp. Ubre				0.12
Comp. Patas				-1.09

Estatura				0.88
Fortaleza				0.76
Profundidad Corporal				0.71
Carácter Lechero				0.02
Ángulo de Anca				-1.28
Ancho de Anca				0.73
Patatas Vista Lateral				1.98
Patatas Vista Posterior				-1.21
Ángulo de Pezuña				-0.28
Score Patas				-0.65
Ubre Anterior				0.93
Altura Ubre Post.				-0.50
Ancho Ubre Post.				-0.46
Ligamento Central				0.58
Profundidad de Ubre				0.96
Coloc. Pezones Del.				1.63
Coloc. Pezones Tras.				1.54
Largo Pezones				0.31

Hunsberger Alchemy-ET RC TV TL TY TD
 Rainyridge Super Beth
 02-03 2x 330d 25,904m 3.6% 941f 3.2% 821p

Charlesdale Superstition-ET TR TV TL TY
 Rainyridge Talent Barbara RC EX-95
 03-04 2x 365d 34,465m 3.6% 1,257f 3.1% 1,068p

Ladino Park Talent-Imp-ET RC TV TL EX-90
 Rf Outside Breeze EX-95
 08-00 3x 365d 37,970m 3.9% 1,484f 3.2% 1,226p

A DEWGOOD **JACOB-TE**
 Reg. MEX 000019 7331 Nacido: 27/02/2009
Jango X Goldwyn.



- ★ Balanceado en Ubres y Patas.
- ★ 2 Generaciones de Madres EX.

202H000646 JACOB

USA-D, 04/2020

147 Hijas / 44 Hatos

Producción:

Leche Lbs.	Grasa %	Grasa Lbs.	Prot. %	Prot. Lbs.	Conf. %	NMS	CM\$
420	-0.04	6	0.00	12	90	-38	-43

PL -0.8

SCS 3.21

DPR -2.5

HA-, 04/2020

PTA TIPO -0.07 TPI 1906 87%C

Comp. Ubre				-0.05
Comp. Patas				0.09

Estatura				0.12
Fortaleza				0.13
Profundidad Corporal				0.37
Carácter Lechero				0.40
Ángulo de Anca				1.13
Ancho de Anca				-0.55
Patatas Vista Lateral				-0.12
Patatas Vista Posterior				-0.09
Ángulo de Pezuña				0.30
Score Patas				0.16
Ubre Anterior				-0.68
Altura Ubre Post.				0.76
Ancho Ubre Post.				0.70
Ligamento Central				0.31
Profundidad de Ubre				-0.61
Coloc. Pezones Del.				-0.81
Coloc. Pezones Tras.				-0.77
Largo Pezones				0.94

Jango-ET TV TL
 Dewgood Goldwyn-ET TV EX-93 2E
 04-01 2x 365d 38,010m 3.6% 1,357f 3.1% 1,177p

Braedale Goldwyn TV TL
 Okato Marita-ET TV TL EX-91 2E GMD DOM
 04-10 2x 365d 38,510m 4.0% 1,540f 2.9% 1,135p

Mara-thon BW Marshall-ET TV TL VG-86
 Okato Mattie Anita-ET VG-86
 02-01 2x 317d 22,340m 4.1% 908f 3.1% 687p

A REGAN-ALH ALINO **DEON**
 Reg. MEX 000016 3920 Nacido: 04/08/2008
Alino X Marsh.



DEON

- ★ Balanceado en Ubres y Patas.
- ★ 4 Generaciones de madres GMD.
(Gold Medal Dam).

Tec Martiniega Alino-ET
 Regan-ALH Delea-ET VG-85 GMD
 2-00 2x 365d 32,270m 3.4% 1,103f 3.1% 999p

Pasen Marsh-ET
 A-L-H Destiny-ET VG-87 GMD DOM
 2-04 2x 365d 33,200m 3.8% 1,258f 3.4% 1,139p

O-Bee Manfred Justice-ET EX-94 GM
 Markwell Durham Daisy-ET EX-92 EEEEE GMD DOM
 6-07 2x 365d 40,490m 4.0% 1,628f 3.1% 1,262p



A OCEAN-VIEW MARSH **ZEPHYR-TE**
 Reg. MEX 000016 3922 Nacido: 20/05/2005
BW Marshall X Mandel.



ZEPHYR

- ★ 3 Generaciones de Madres EX.
- ★ Hijas altas, con fortaleza y carácter lechero.

Mara-Thon BW Marshall-ET VG-86 GM
 Ocean-View Mandel Zandra EX-95 EEEEE 2E GMD DOM
 3-09 2x 365d 37,710m 4.2% 1,597f 3.3% 1,253p

Lutz-Meadows E Mandel-ET
 Moore-Farms Sexy Zandra EX-92 EEEEE GMD DOM
 3-08 2x 365d 36,000m 4.0% 1,422f 3.1% 1,107p

Ocean-View Sexation VG-88 GM
 Moore-Farms Valiant Smurf EX-90 EEEV GMD DOM
 7-08 2x 334d 31,710m 4.2% 1,331f 3.2% 1,025p



C GILLETTE **CARVER** GP 81
 Reg. MEX 9802 Nacido: 14/08/2008
Laurin X Goodluck.



CARVER

- ★ 3 Generaciones de Madres VG.
- ★ Ganadería prestigiada en Canadá.

Den-K Marshall LL Laurin EX-94 USA
 Gillette Goodluck Carolane VG-86 3YR-CAN
 3-00 3x 365d 50,119m 4.0% 1,997f 3.2% 1,596p

Braedale Goodluck EXTRA'02
 Gillette Storm Caprice VG-89 4YR-CAN
 3-11 3x 365d 53,640m 3.5% 1,878f 3.0% 1,614p

Maughlin Storm EX-CAN
 Gillette Tab Christine VG-87 5YR-CAN
 9-04 2x 365d 29,647m 3.1% 928f 2.9% 866p



A REGANCREST S **BANDELLO-TE**
 Reg. MEX 000019 7333 Nacido: 22/07/2010
Super X Shottle.



202H000652 **BANDELLO**



- ★ Buenos rasgos de salud.
- ★ 3 Generaciones de Madres EX.

USA-D, 04/2020

Producción: 166 Hijas / 65 Hatos

Leche Lbs.	Grasa %	Grasa Lbs.	Prot. %	Prot. Lbs.	Conf. %	NM\$	CMS
413	-0.11	-15	-0.03	3	90	-165	-177

PL -0.7 SCS 2.86 DPR -2.1

HA-, 04/2020

PTA TIPO +0.93 TPI 1820 87%C

Comp. Ubre			0.14
Comp. Patas			-0.38

Estatura			1.43
Fortaleza			1.80
Profundidad Corporal			1.36
Carácter Lechero			-0.04
Angulo de Anca			-2.47
Ancho de Anca			0.66
Patatas Vista Lateral			0.67
Patatas Vista Posterior			-0.19
Angulo de Pezuña			0.73
Score Patas			-0.05
Ubre Anterior			1.71
Altura Ubre Post.			-0.09
Ancho Ubre Post.			-0.08
Ligamento Central			0.54
Profundidad de Ubre			1.14
Coloc. Pezones Del.			-0.45
Coloc. Pezones Tras.			-0.84
Largo Pezones			0.85

Charlesdale Superstition-ET
 Regancrest Belara-ET EX-94 EEEEE GMD
 5-01 3x 365d 42,100m 3.2% 1,357f 3.0% 1,284p

Picston Shottle-ET GM
 Regancrest-PR Barbie-ET EX-92 EEEEE GMD DOM
 2-06 2x 365d 31,690m 3.9% 1,237f 3.1% 990p

Regancrest Elton Durham-ET
 Regancrest Juror Brina-ET EX-92 EEEEE GMD
 4-04 2x 365d 40,640m 3.6% 1,478f 2.8% 1,140p

C VELTHUIS LOU **SALSA-TE**
 Reg. MEX 000013 4426 Nacido: 08/03/2007
Lou X Goldwyn.



- ★ Buenos rasgos de salud.
- ★ Madre #14 en las mejores vacas en LPI (04/09).

SALSA

USA-D, 04/2020

Producción: 415 Hijas / 174 Hatos

Leche Lbs.	Grasa %	Grasa Lbs.	Prot. %	Prot. Lbs.	Conf. %	NM\$	CMS
252	-0.15	-32	-0.05	-7	85	-333	-358

PL -3.9 SCS 3.04 DPR -1.2

HA-, 04/2020

PTA TIPO +0.15 TPI 1632 75%C

Comp. Ubre			-0.10
Comp. Patas			1.27

Estatura			0.36
Fortaleza			0.17
Profundidad Corporal			1.19
Carácter Lechero			1.26
Angulo de Anca			1.92
Ancho de Anca			1.02
Patatas Vista Lateral			0.14
Patatas Vista Posterior			1.47
Angulo de Pezuña			-0.02
Score Patas			1.28
Ubre Anterior			-0.73
Altura Ubre Post.			0.79
Ancho Ubre Post.			0.82
Ligamento Central			1.02
Profundidad de Ubre			-1.57
Coloc. Pezones Del.			0.32
Coloc. Pezones Tras.			-0.22
Largo Pezones			-0.06

Jenny-Lou Marshall P149-ET VG- 88
 Gen-I-Beq Goldwyn Sofia VG-87-CAN
 1-11 2x 365d 35,066m 4.2% 1,475f 3.4% 1,184p

Braedale Goldwyn VG-84
 Gen-I-Beq Durham Sherry VG-87-CAN
 5-02 2x 365d 40,036m 3.9% 1,574f 3.2% 1,268p

Regancrest Elton Durham-ET EX-90
 Glen Drummond Splendor VG-86
 4-10 2x 314d 26,510m 4.2% 1,124f 3.2% 840p

A C-HAVEN **SEATTLE-RED-ET**
 Reg. MEX 000019 7332 Nacido: 25/02/2010
Reality-Red X Mr Burns.



SEATTLE-RED

Hurtgen-Vue Reality-Red VG-88
 C-Haven MB Sara-Red-ET VG-87
 2-01 2x 365d 32,590m 3.5% 1,149f 3.1% 1,017p

Dudoc Mr Burns-ET CAN VG-85
 Mer-Gold Tal Scarlet-Red-ET EX-92 EEVVE 2E
 4-01 2x 365d 30,580m 3.4% 1,049f 3.2% 965p

Ladino Park Talent-Imp-ET
 Derrwyn Miss Special-Red EX-94 EEEEE 4E DOM
 5-02 2x 365d 43,260m 4.2% 1,834f 3.0% 1,278p

- ★ Madres con buenas producciones.
- ★ Familia materna con 3 madres EX.



A C-HAVEN **SHAWNEE-RED-ET**
 Reg. MEX 000019 5971 Nacido: 27/03/2010
Chris X Mr Burns.



SHAWNEE-RED

MD-Valleyvue Gold Chris-ET EX-92 EEVE
 C-Haven MB Sara-Red-ET VG-87
 2-01 2x 365d 32,590m 3.5% 1,149f 3.1% 1,017p

Dudoc Mr Burns-ET CAN VG-85
 Mer-Gold Tal Scarlet-Red-ET EX-92 EEVVE 2E
 4-01 2x 365d 30,580m 3.4% 1,049f 3.2% 965p

Ladino Park Talent-Imp-ET
 Derrwyn Miss Special-Red EX-94 EEEEE 4E DOM
 5-02 2x 365d 43,260m 4.2% 1,834f 3.0% 1,278p

- ★ Madres con buenas producciones.
- ★ Familia materna con 3 madres EX.



A BOMAZ **LUCKY PP 2284-RED PC**
 Reg. MEX 0000027 2059 Nacido: 07/09/2017
Lucky PP-Red X Atwork.



ABUELA

- ★ Excelentes rasgos de salud.
- ★ Balanceado en Ubres y Patas.

LUCK-RED

USA-D, 04/2020

TORO GENÓMICO

Producción:

Leche Lbs.	Grasa %	Grasa Lbs.	Prot. %	Prot. Lbs.	Conf. %	NMS	CMS
346	0.08	29	0.03	17	74	465	478

PL 5.2

SCS 2.83

DPR 2.4

HA-, 04/2020

 PTA TIPO **-0.17** TPI **2344** 73%C

Comp. Ubre				0.14
Comp. Patas				0.70

Estatura					-0.61
Fortaleza					-0.87
Profundidad Corporal					-0.86
Carácter Lechero					0.13
Angulo de Anca					-0.36
Ancho de Anca					-0.76
Patatas Vista Lateral					-0.36
Patatas Vista Posterior					0.40
Angulo de Pezuña					-0.06
Score Patas					0.63
Ubre Anterior					-0.18
Altura Ubre Post.					0.35
Ancho Ubre Post.					0.27
Ligamento Central					-0.86
Profundidad de Ubre					-0.08
Coloc. Pezones Del.					-0.66
Coloc. Pezones Tras.					-0.90
Largo Pezones					0.14

 Zimmerview Lucky PP-RED-ET
 Pine-Tree Atwork 33438-ET RC

 Willsbro Atwork-ET
 Pine-Tree 5092 S5860-Red-ET VG-85
 02-03 3x 329d 23,970m 4.4% 1,064f 3.2% 759p

 Dymmentholm S Sympatico RC TV TL TY
 Pine-Tree 2149 Colt 5092-ET RC F-73
 02-04 3x 169d 10,260m 4.0% 412f 2.9% 299p

A PINE-TREE BOMAZ **453-RED-ET**
 Reg. MEX 000023 7141 Nacido: 07/12/2016
Atwork X Sympatico.



MADRE

- ★ Madres con buenas producciones.
- ★ Balanceado en Ubres y Patas.

TREE-RED

USA-D, 04/2020

TORO GENÓMICO

Producción:

Leche Lbs.	Grasa %	Grasa Lbs.	Prot. %	Prot. Lbs.	Conf. %	NMS	CMS
-45	0.10	20	0.03	4	74	348	362

PL 4.3

SCS 2.83

DPR 2.5

HA-, 04/2020

 PTA TIPO **+0.38** TPI **2261** 73%C

Comp. Ubre				0.62
Comp. Patas				0.86

Estatura					0.44
Fortaleza					-0.34
Profundidad Corporal					-0.54
Carácter Lechero					-0.42
Angulo de Anca					1.02
Ancho de Anca					-1.23
Patatas Vista Lateral					-0.72
Patatas Vista Posterior					0.58
Angulo de Pezuña					0.40
Score Patas					1.02
Ubre Anterior					0.93
Altura Ubre Post.					0.67
Ancho Ubre Post.					0.56
Ligamento Central					-0.82
Profundidad de Ubre					1.47
Coloc. Pezones Del.					-0.23
Coloc. Pezones Tras.					-0.64
Largo Pezones					-0.46

 Willsbro Atwork-ET
 Pine-Tree 5092 S5860-Red-ET VG 85
 2-03 3x 329d 23,970m 4.4% 1,064f 3.2% 759p

 Dymmentholm S Sympatico-ET
 Pine-Tree 2149 Colt 5092-ET
 2-04 3x 169d 10,260m 4.0% 412f 2.9% 299p

 Sandy-Valley Colt P-Red-TW POTY
 Pine-Tree Zenith Sheen VG-87 DOM
 1-11 3x 305d 24,500m 3.9% 959f 3.0% 740p



DARVON

A REGAN-ALH MAC **DARVON**
Reg. MEX 000016 3921 Nacido: 21/08/2008
Mac X Marsh.

- ★ Importado de USA.
- ★ 4 Generaciones de madres GMD.
(Gold Medal Dam).

Regancrest-HHF Mac-ET EX-92
Regan-ALH Delea-ET VG-85 GMD
2-00 2x 365d 32,270m 3.4% 1,103f 3.1% 999p

Pasen Marsh-ET
A-L-H Destiny-ET VG-87 GMD DOM
2-04 2x 365d 33,200m 3.8% 1,258f 3.4% 1,139p

O-Bee Manfred Justice-ET EX-94 GM
Markwell Durham Daisy-ET EX-92 EEEEE GMD DOM
6-07 2x 365d 40,490m 4.0% 1,628f 3.1% 1,262p



DONTELES

LOMA LINDA ALEXANDER **DONTELES**
Reg. MEX 10065 Nacido: 21/02/2011
Alexander X Dolman.

- ★ Finalista de grupo, Foro Nacional Holstein 2012.
- ★ La familia materna proviene de Comestar.

Golden-Oaks ST Alexander-ET
Comestar Lilly Tabaty Dolman VG
2-06 2x 294d 26,436m 2.8% 744f 2.6% 692p

Regancrest Dolman-ET
Comestar Lilly Tabata Titanic GP-84
3-03 2x 365d 32,796m 3.5% 1,151f 3.3% 1,096p

Hartline Titanic-ET
Comestar H Lilly Taby Thunder VG-87
5-02 2x 365d 48,696m 3.3% 1,623f 3.2% 1,563p



AGENTE 777

RODA LEDUC **AGENTE 777** EX-92
Reg. MEX 9051 Nacido: 10/01/2004
Leduc X Raider.

- ★ Campeón en San Luis Potosí 2005.
- ★ 2 Generaciones de madres excelentes.
- ★ Madre con 5 lactancias a los 6-03 años.

Lystel Leduc TV TL EX-CAN
Roda Raider America EX 4E
6-03 2x 305d 21,564m 4.5% 974f 3.1% 674p

Hanoverhill Raider ET TL TV EX-CAN
Roda Wayne Ceci-2F EX-92
3-06 2x 283d 24,868m

Mello-De Mark Wayne TL TV VG-86-USA
Roda Odin Berenice-G-1F VG-86
4-07 2x 305d 24,956m



MIKE

O.F. DISCO MIKE
 Reg. JEUSA000067198238 A. SINIIGA 0000027 2062
 Nacido: 09/09/2017 Disco X Chili.

- ★ Un excelente JPI 96.
- ★ Excelente en Ubres 24.20.

USA-D, 04/2020 PRODUCCIÓN: TORO GENÓMICO

Leche Lbs.	Grasa %	Grasa Lbs.	Prot. %	Conf %	NMS	CMS
249	002	15	003	13	71	241

PL +2.9 SCS +2.96 DPR +1.5

AJCA-, 04/2020 PTA TIPO +1.20 JPI+96 73% C JUI+24.20

Estatura						1.00
Fortaleza						0.20
Carácter Lechero						0.60
Angulo de Anca						-1.60
Ancho de Anca						0.70
Patas Vista Lateral						-0.70
Angulo de Pezuña						0.80
Ubre Anterior						1.30
Altura Ubre Post.						1.20
Ancho Ubre Post.						1.10
Ligamento Central						0.90
Profundidad de Ubre						1.10
Coloc. Pezones Del.						0.70
Largo Pezones						0.30
	-2	-1	0	+1	-2	

Oaklane Dazzler Disco 2127
 O.F. Chili Milkmaid

Rowleys 11 Visionary Chili-ET
 O.F. Iatola Thor Mona EX-91

SC Gold Dust Paramount Iatola-ET



BELLO

DU FJORD BELLO-ET
 Reg. MX 0668 A. SINIIGA 000010 9488
 Nacido: 22/02/2010 Action X First Prize.

- ★ Importado de Canadá.
- ★ La madre fue #1 entre las mejores vacas en LPI en Canadá (04/10).

ABUELA MATERNA



Forest Glen Avery Action-ET
 Lencrest Fprize Belle VG-88
 2-07 2x 365d 23,832 1,118f 4.7% 941p 4.0%

Bovi-Lact First Prize-ET
 Piedmont Declo Belle EX-94
 5-03 2x 365d 27,150 1,343f 5.0% 1,065p 3.9%

Barbs MBSB Declo
 Rock Ella Brook Belle-ET EX-93
 4-05 2x 322d 20,091 1,162f 5.8% 811p 4.0%



REVOLUTION

AVONLEA KILIE'S REVOLUTION -ET
 Reg. JECANM 12983172 A. SINIIGA 0000027 7220
 Nacido: 03/02/2018 Renaissance X Giller.

- ★ De la prestigiada Ganadería Avonlea.
- ★ De la famosa familia Karlie.
- ★ De los pocos hijos de Renaissance, actualmente.

Hollylane Renaissance
 Karlies Giller Kylie-ET

Shamrock Giller
 Page-Crest Excitation Karlie

Bridon Excitation
 Karson 222 of Page-Crest



ALFA

SOMHER TBONE **ALFA** 4958
 Reg. MX110153 4958 Nacido: 18/05/2016
Tbone X Gunner.

★ Jersey con pedigrí muy fuerte en tipo.

Richies Jace Tbone A364
 Somher Gunner Alfa-1-ET

Forest Glen Lemvig Gunner-ET
 Robin Acres Smart Ren Alpha 1-ETN



TINO

SOMHER ECLIPSES **TINO** 4959
 Reg. MX110153 4959 Nacido: 16/11/2016
Eclipses-P X Connection.

★ Jersey con pedigrí muy fuerte en tipo.

Maack Dairy Eclipse-P-ET
 Somher Connection Tina-ET

Giprat Belles Connection-ET
 Piedmont First Tina-Marie



VERDE

SOMHER DARWIN **VERDE**
 Reg. MEX 110142 2993 Nacido: 22/05/2012
Jade X Whistler.

★ Un pedigrí con gran influencia en tipo.
 ★ Madre EX con buena producción y los siguientes premios:

- 5th Jr. 3-Yr-Old, Royal Winter Fair 2000.
- Nom. All Canadian Jr 3-Yr-Old 2000.
- 6th 4-Yr-Old, World Dairy Expo 2001.
- 3rd. 4-Yr-Old, Royal Winter Fair 2001.

Giprat Belles Jade-ET
 Genesis Whistler Darwin CAN EX-90 EEEEE-2E
 5-08 2x 365d 18,118m 4.8% 869f 3.8% 694p

Bonnyburn Ali Whistler
 Genesis Imperial Darby CAN VG-85
 2-04 2x 307d 8,558m 5.3% 454f 4.1% 348p

Meadow Lawn J Imperial 50R-ET
 Willowside Top Darlene 27W CAN VG-86
 7-01 2x 333d 14,958m 5.0% 747f 4.0% 604p

NORSE STAR **TEXAS** N142-ET
 Reg. MX 000021 0658 Nacido: 12/02/2015
Texas X Legal.



- ★ Importado de USA.
- ★ Especialista en Ubres.

TEX

JERSEY

USA-D, 04/2020
Producción:

TORO GENÓMICO

Leche Lbs.	Grasa %	Grasa Lbs.	Prot. %	Prot. Lbs.	Conf. %	NMS	CM\$
65	-0.07	-25	0.00	4	69	64	71

PL +1.7 SCS +2.98 DPR -0.5

AJCA-, 04/2020

PTA TIPO +0.70 JPI+50 70%C JUI+17.60

Estatura							0.20
Fortaleza							0.30
Carácter Lechero							0.70
Angulo de Anca							0.00
Ancho de Anca							0.20
Patas Vista Lateral							0.00
Angulo de Pezuña							0.30
Ubre Anterior							0.70
Altura Ubre Post.							1.20
Ancho Ubre Post.							1.20
Ligamento Central							0.10
Profundidad de Ubre							0.70
Coloc. Pezones Del.							0.30
Largo Pezones							0.00
	-2	-1	0	+1	+2		

Heartland Irwin Texas-ET
 Ahlem Legal Haley 36102
 1-10 2x 305d 18,730m 4.8% 894f 3.5% 662p

Tollenaars Impuls Legal 233-ET
 Ahlem latola Hailey 32009
 1-10 2x 248d 13,590m 4.8% 648f 3.5% 474p

NORSE STAR **CALYPSO** N144-ET
 Reg. MX 000021 0657 Nacido: 13/02/2015
Calypso X Ace.



- ★ Importado de USA.
- ★ Especialista en altas producciones.

YPSO

USA-D, 04/2020
Producción:

TORO GENÓMICO

Leche Lbs.	Grasa %	Grasa Lbs.	Prot. %	Prot. Lbs.	Conf. %	NMS	CM\$
549	-0.08	9	-0.06	5	69	97	77

PL +0.7 SCS +3.04 DPR +1.5

AJCA-, 04/2020

PTA TIPO +0.20 JPI+56 71%C JUI+9.60

Estatura							0.00
Fortaleza							0.20
Carácter Lechero							0.20
Angulo de Anca							-0.80
Ancho de Anca							0.20
Patas Vista Lateral							0.10
Angulo de Pezuña							0.00
Ubre Anterior							-0.20
Altura Ubre Post.							0.60
Ancho Ubre Post.							0.80
Ligamento Central							0.20
Profundidad de Ubre							-0.10
Coloc. Pezones Del.							0.10
Largo Pezones							0.20
	-2	-1	0	+1	+2		

Ahlem Prescott Calypso-ET
 Hilltop Ace Morgan
 4-03 3x 305d 26,690m 4.8% 1,284f 3.6% 954p

Senn-Sational Paramount Ace
 Hill Top Impuls Monique
 2-10 2x 305d 11,730m 5.0% 582f 3.6% 421p

LA RAINBOW SWEET **BONUS-ET**
 Reg. USA 68166223 A. SINIIGA 000021 0660
 Nacido: 20/02/2015 **Cadence X Zeus.**



- ★ Madre Excelente 91.
- ★ Hijas con buena estatura.

BONUS

USA-D, 04/2020 **TORO GENÓMICO**
 Producción:

Leche Lbs.	Grasa %	Grasa Lbs.	Prot. %	Prot. Lbs.	Conf. %	NMS	CMS
636	-0.04	18	-0.01	18	66	148	174
PL +0.6		SCS +2.94		DPR -2.7			

BSBA-, 04/2020
 PTA TIPO +0.10 PPR +50 65%C

Comp. Ubre		0.41
Estatura		0.50
Fortaleza		-0.10
Carácter Lechero		0.20
Angulo de Anca		0.40
Ancho de Anca		0.20
Patas Vista Lateral		0.20
Patas Vista Posterior		0.30
Angulo de Pezuña		0.30
Ubre Anterior		0.50
Altura Ubre Post.		0.20
Ancho Ubre Post.		0.00
Ligamento Central		0.00
Profundidad de Ubre		0.10
Coloc. Pezones Del.		-0.40
Largo Pezones		-0.70

Shiloh Brookings Cadence ET
 La Rainbow Sweet Breeze EX-91
 03-03 358d 2x 26,580 4.4% 1,167f 3.6% 970p

Red Brae Prelude Zeus M

Top Acres Brinks ET TM

GPE BEAMER **METEORO**
 Reg. MEX 101427 A. SINIIGA 221024 0261
 Nacido: 07/06/2012 **Beamer X Jetson.**



METEORO

Emic Gord Beamer
 Gpe Jetson Alicia 2613
 4-00 2x 286d 21,790m 3.7% 800f 3.9% 857p

Fick Lottie Jetson-ET
 Gpe Perot Lucia 1704
 5-07 2x 288d 24,046m 4.3% 969f 3.1% 756p

Top Acres Emory Perot
 Telleen Denmark Ashlie T041

- ★ Un pedigrí que combina tipo y producción.

HILLTOP ACRES D **DIRKS** ET
 Reg. BS840003138790751 A. SINIIGA 00000027 2061
 Nacido: 27/07/2017 **Daredevil X Vigor.**



- ★ Prefijo "Hilltop Acres".
- ★ Excelente en Tipo y Ubre.
- ★ 2 Generaciones de madres EX.

DIRKS



SUIZO AMERICANO

USA-D, 04/2020

Producción:

TORO GENÓMICO

Leche Lbs.	Grasa %	Grasa Lbs.	Prot. %	Prot. Lbs.	Conf. %	NM\$	CMS
770	-0.03	24	0.01	28	61	318	332

PL +2.6 SCS +2.71 DPR -2.1

BSBA-, 04/2020

PTA TIPO +0.90 PPR +96 61%C

Comp. Ubre				
Estatura				1.50
Fortaleza				0.30
Carácter Lechero				0.50
Angulo de Anca				0.60
Ancho de Anca				-0.30
Patas Vista Lateral				-0.70
Patas Vista Posterior				0.40
Angulo de Pezuña				0.70
Ubre Anterior				1.60
Altura Ubre Post.				2.10
Ancho Ubre Post.				0.30
Ligamento Central				-0.30
Profundidad de Ubre				1.60
Coloc. Pezones Del.				1.20
Largo Pezones				-0.40

Hilltop Acres B Daredevil ET
 Hilltop Acres V Dolly-ET EX-93 2E
 9-01 365d 39,436m 5.0% 1,960f 3.6% 1,412p

Sun-Made Vigor-ET TM
 Cutting Edge Prem Dally-ET EX-91
 02-02 365d 3x 31,380m 4.1% 1,331f 3.5% 1,160p

Top Acres E P Premium-ET
 Arthurst Garbro Dixie-ET

LA RAINBOW SWEET **VIPER**
 Reg. USA 68165370 A. SINIIGA 000021 0659
 Nacido: 03/01/2015 **Cadence X Wonderment.**



- ★ Hijo de Cadence.
- ★ Hijas con buen carácter lechero.

VIPER

USA-D, 04/2020

Producción:

TORO GENÓMICO

Leche Lbs.	Grasa %	Grasa Lbs.	Prot. %	Prot. Lbs.	Conf. %	NM\$	CMS
966	-0.01	35	-0.02	27	66	217	253

PL +0.7 SCS +2.85 DPR -2.5

BSBA-, 04/2020

PTA TIPO +0.30 PPR +81 66%C

Comp. Ubre				
Estatura				-0.30
Fortaleza				0.00
Carácter Lechero				0.60
Angulo de Anca				-0.70
Ancho de Anca				-0.20
Patas Vista Lateral				0.60
Patas Vista Posterior				0.50
Angulo de Pezuña				0.30
Ubre Anterior				0.50
Altura Ubre Post.				-0.70
Ancho Ubre Post.				0.40
Ligamento Central				-0.60
Profundidad de Ubre				-1.10
Coloc. Pezones Del.				0.00
Largo Pezones				-0.20

Shiloh Brookings Cadence-ET
 La Rainbow Sweet Vision-ET

Top Acres C Wonderment-ET TM
 La Rainbow Sweet Viena-ET

R Hart Protein Excite-ET
 La Rainbow Sweet Margarita



BOLT 1054

A. SINIIGA 221025 9675 Nacido: 01/09/2014

Xico BAH X Champion.

BOLT



Xico BAH
Luchis 595
3-11 2x 305d 27,026m

Luchis Champion
Luchis Floren Many
3-06 2x 360d 30,513m

Luchis Integrity Florentino
Luchis Valente Chelly
4-09 2x 305d 30,727m

- ★ Gyrolando 1/2.
- ★ Cruza utilizada para producción de leche en trópico.

PHELPS 1060

A. SINIIGA 221025 9678 Nacido: 01/09/2014

Teatro Jr X Moscow.

PHELPS



- ★ Gyrolando 1/4 x 3/4.
- ★ Cruza utilizada para producción de leche en trópico.

Teatro Jr
Luchis Moscow Ale
2-04 2x 305d 31,894m

Robthom Moscow
Luchis Delta Ale
4-03 2x 283d 23,363m

Luchis Durham Delta
Luchis Rango Ale
1-11 2x 348d 23,905m

GYROLANDO SALAH
A. SINIIGA 00221041 1615 Nacido: 15/05/2018
Torpedo Bolton X Xico BAH.

SALAH



GYROLANDO



Limper

Torpedo Bolton Santa Luzia
N 1510 ET
3-05 214d 16,418m

CGDA 2A Xico BAH 198/8 IA
Luchis Blitz Iris ET
4-11 2x 365d 40,752m

Fustead Emory Blitz
C Bedrock Astre Iris 4E
4-10 2x 305d 42,615m



TORPEDO BOLTON SANTA LUZIA

PADRE

ABUELA PATERNA
Quaritinha Terra Vermelha



- ★ Gyrolando 5/8, 3/8.
- ★ Cruza utilizada para producción de leche en el trópico.
- ★ Abuela paterna excepcional con una producción de 23,424 Kg.

ECC MR. CORONEL **GALLARDO TE**
 Reg. P821136 A. SINIIGA 00307031 7337
 Nacido: 01/08/2017 **Confeti de Oro Verde X Carbonero.**

GALLARDO



- ★ Proveniente de la Ganadería Las Coronelas, Pánuco, Ver.
- ★ Excelente fertilidad.
- ★ Una buena opción para vacas repetidoras.

LEVH.- Confeti de Oro Verde IA- 910/8
 ECC.- Negra IA-01/10

FELL.- Carbonero IA. - 150/3

AAS.- **COMANDANTE**
 Reg. 689590 A.SINIIGA 306156 7216
 Nacido: 05/03/2013 **Submarino X Guanajuatense.**

COMANDANTE



- ★ Excelente fertilidad.
- ★ Una buena opción para vacas repetidoras.

ATCH.- Submarino
 AAS.- Miss 248/7

AAS.- Guanajuatense
 AAS.- Indira

GTG.- Diputado
 AAS.- Bella



TRIANGLE

Mr Broken **TRIANGLE** 513
 Reg. 946567 (ET) A. SINIIGA 00000028 8581
 Nacido: 25/03/2015
Mr.3H X-Ray 825 X 5M Mr. Magnum Brass.

- ★ Hijo del afamado Mr.3H X-Ray 825.
- ★ De la prestigiada Ganadería Broken Trtriangle en Caldwell, TX.
- ★ Excelente opción para cruzamientos.

Mr.3H X-Ray 825
 Miss MK Loja 3/462

5M Mr. Magnum Brass 117
 MK Loja 5/157

Mr. HV Max 892/8
 MK Loja 35



DI'AMOS

VMDR.- MR 192/7 TE **DI'AMOS**
 Reg. P798755 A. SINIIGA 00280996 4602
 Nacido: 12/06/2017 **Amos X Echo.**

- ★ Descendiente directo de uno de los mejores toros de la Ganadería JDH.
- ★ Proveniente de la Ganadería La Constancia, Altamira, Tams.
- ★ Excelente fertilidad.
- ★ Una buena opción para vacas repetidoras.

JDH MR. Amos Manso - 568/6
 VMDR.- Joya T.E.- 024/0

JDH MR. Echo Manso - 237/1
 VMDR.- 514 - 514/5

+MR. V8 901/4 - 901/4
 MLGS.- Lady de Chila I.A. -801/4



BARICUATO

MAS.- **BARICUATO**
 Reg. 688464 A.SINIIGA 306155 8072
 Nacido: 12/07/2012 **León X Janitzio.**

- ★ Excelente fertilidad.
- ★ Una buena opción para vacas repetidoras.

MAS.- León
 MAS.- Mezcala

MAS.- Janitzio I.A.
 MAS.- Comala

MAS.- Sugarland's Fermanso 12
 MAS.- Teponaxtla





CHISUM

PLEASANT DAWN **CHISUM** 216A
 Reg. MC350100 Nacido: 04/02/2013
Big Bud 10402
X Magnum 56T.

- ★ Semen importado de Alta Genetics USA.
- ★ Código NAAB 011CH01023.
- ★ Excelente opción para cruzamientos.

Eatons Big Bud 10402 P
 Pleasant Dawn Maggie 316X.

Pleasant Dawn Magnum 56T
 Pleasant Dawn Rio 216P

LT Rio Blanco 1234 P
 Pleasant Dawn Fay 15L



BLANC

MV 05
 Reg. MCP 198990 A. SINIIGA 110137 1046
 Nacido: 05/03/2011 **Ramsés X Puerto.**

- ★ Hijo de Ramsés, un excelente ejemplar francés.
- ★ Peso al nacimiento 45 Kg.
- ★ Peso al destete 277 Kg.
- ★ Peso al año 320 Kg.
- ★ Peso actual 1,030 Kg.
- ★ Excelente opción para cruzamientos.

PADRE



Ramsés
 HDEL Gaviota 126

HDEL Mónaco Puerto
 HDEL Flor de Laurel

Laurel
 S Flor



ENZO

MV **ENZO E03**
 Reg. MCP375758 A. SINIIGA 00110203 8769
 Nacido: 21/03/2017
Vosgien X Newhouse Bigal.

- ★ Peso al nacimiento 51 Kg.
- ★ Peso a los 205 días 252 Kg.
- ★ Excelente opción para cruzamientos.

PADRE



Vosgien VF
 MV Beefy-Baby 31

Newhouse Bigal
 MV Zarina

Noroit
 HDEL Joanaa 132

MUSTANG

RSF.- **MUSTANG DEL SONIDO FIV**
 Reg. P784600 A. SINIIGA 271322 4113 Nacido: 21/12/2016
Mustang X Feitico de Bras.



RSF.- Mustang del Sonido I.A.
 RSF.- Modelo del Sonido T.E.

Feitico de Bras
 JSDH.- Brisa de Tutullija

Griffe 3r de Uberaba
 JSDH.- Aveztruz I.A.

- ★ Excelente para la producción de leche en trópico.
- ★ Una buena opción para vacas repetidoras.

RSF.- KRISNA **GORI DEL SONIDO**
 Reg. 687941 A.SINIIGA 271206 6874
 Nacido: 24/04/2013 **Maestro X Draco.**

GORI



RV.- Maestro – HBPQHNO I.A.
 RSF.- Crisuve del Sonido

RSF.- Draco del Sonido T.E.
 JSDH.- Mancha de Tutullija

RV.- Gandi-BKSABCNP
 JSD.- Azucena I.A.

- ★ Excelente para la producción de leche en trópico.
- ★ Una buena opción para vacas repetidoras.

VOLKER MP1350
 Reg. M223281 A. SINIIGA 221024 0258 Nacido: 25/02/2013
Costa X Soberano.



VOLKER

- ★ Peso al nacer 38 Kg.
- ★ Peso a los 205 días 297 Kg.
- ★ Peso actual 1,020 Kg.
- ★ “Campeón Becerro” León 2014.

Costa
801

LLC Soberano
LLC 013

Adam
LLC 783

LLC1700 FUHRER
 Reg. M259171 A.SINIIGA 00110185 1991 Nacido: 10/12/2016
Holbalist X Germano.



FUHRER

Holbalist
707

LLC Germano
LLC 301

LLC Soberano
LLC 873

- ★ 42 Kg de peso al nacer.
- ★ 372 Kg de peso a los 205 días.
- ★ Excelente para cruza terminales.

LLC1866 **HEGERSON**
 Reg. M278413 A. SINIIGA 00110196 0239 Nacido: 20/12/2018
Heger X UANL. A20
 Proveniente de la Ganadería El Llano del Crespo.

HEGERSON



- ★ 39 Kg de peso al nacer.
- ★ 392 Kg de peso a los 205 días.

MADRE
 LA CHINITA 1256



Heger
 MP 1256

UANL. A20
 LLC 954

Adam
 LLC 407



★ LOGROS DE LA MADRE "CHINITA 1256"

- 2013 Ago. L.M., Jal. CAMPEONA BECERRA.
- 2013 Oct. Gdl., Jal. CAMPEONA BECERRA.
- 2014 Ene. León, Gto. CAMPEONA JOVEN.
- 2014 Abr. Nacional (Morelia) CAMPEONA VAQUILLA.
- 2015 Abr. Nacional (Ags) CAMPEONA VACA JOVEN PARIDA.
- 2015 Oct. Nacional (Gdl) CAMPEONA DE LA RAZA.
- 2016 2do. Congreso Internacional de las Américas:
 CAMPEONA ADULTA.
 CAMPEONA DE LA RAZA.
 MEJOR HEMBRA EUROPEA
 PREMIO JALISCO.
- 2018 Nacional San Miguel de Allende, Gto.
 CAMPEONA NACIONAL
 ADULTA SECA.
 CAMPEONA DE LA RAZA.

- ★ 2018 Premio Primer Lugar de Norteamérica.
- ★ 2018 Premio 3er. Lugar Mundial "MISS WORLD".



TOP SWISS VIKTOR **JACKER**
Reg. E113287-1 A.SINIIGA 165221 3679
Nacido: 29/03/2016 **Viktor X Hosli.**



JACKER

- ★ Excelente opción para cruzamientos terminales.
- ★ Peso al nacer 40 Kg.
- ★ Peso a los 205 días 286.7 Kg.
- ★ Peso a los 365 días 484.9 Kg.

Viktor 16938-21Mettmenstetten
Top Swiss Queen Victoria TE 18W

Hosli 2724-1383 Enggenhuetten
El Torreón Ipanema TE 141

Baer Schwarzenberg
El Torreón Tropicana 974

KING **WULF** 9370Z
Reg. NPM2007920 Nacido: 04/06/2012
Run1 Stetson 850S X HC Final Time 407.

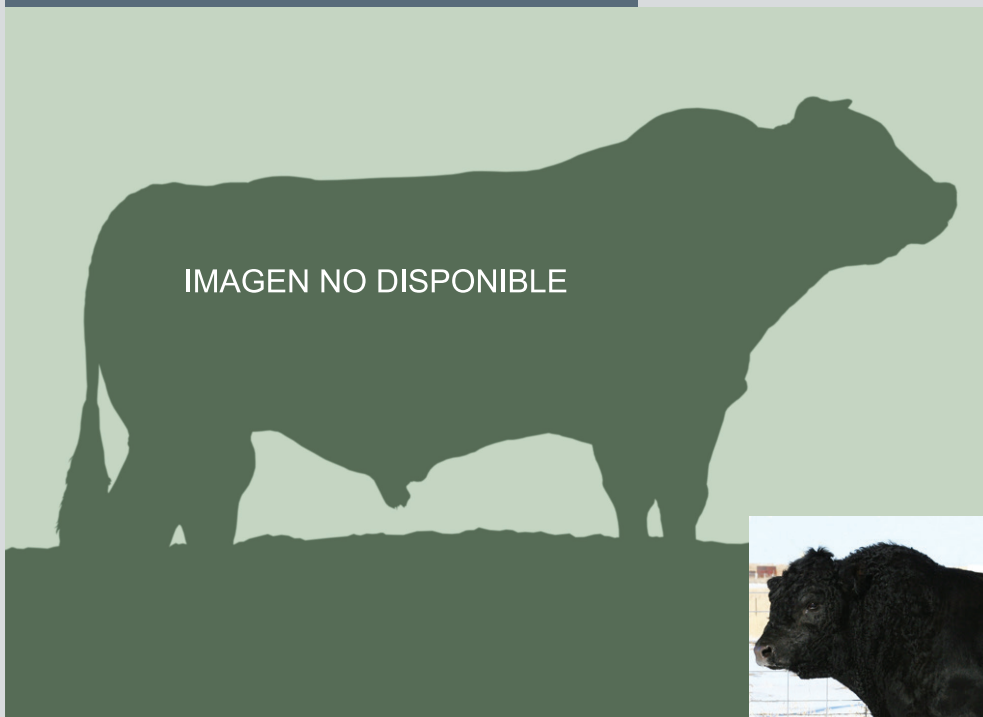

WULF

Run1 Stetson 850S
Miss Welfette 9370W

HC Final Time 407
Wulfs Rorie 5243R

WZRK Genesis 532E
Miss Syes B Grinder 22K

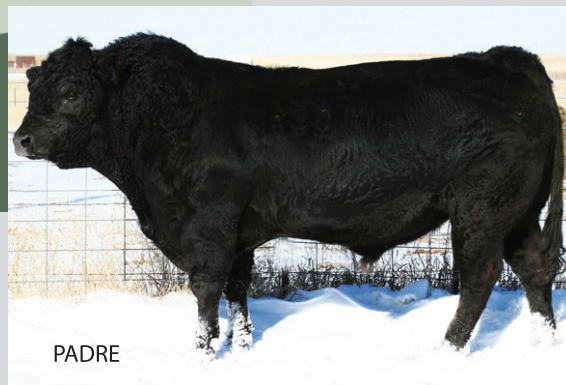

- ★ Semen importado de Alta Genetics USA.
- ★ Código NAAB 011LM01004.
- ★ Excelente opción para cruzamientos terminales.

La Esperanza E 1917 OGM **EUFRATES**
Reg. 054775 OG36 Arete SIINIGA 140426 1917
Nacido: 10/02/2017 **Faisceau X Urville.**

EUFRATES



LIMOUSINE



- ★ Semental LM FB Limousin Full Blood.
- ★ Gran desempeño en Pistas en 2018 y 2019.
- ★ Peso al nacer 34 Kg.
- ★ Peso a 210 días 275.36 Kg.
- ★ Peso a 365 días 486.40 Kg.
- ★ Excelente opción para cruzamientos.



Faisceau
OGM Blindada

Urville
R 146 OGM Reinosá

Muguet
OGM Irene

PHENOMENE



PHENOMENE DE BOULOGNE
 Reg. BE851714407 Nacido: 03/02/2014
Ferrero X Fetiche.

- ★ Semen importado de Bélgica.
- ★ Buen rendimiento en canal:
 - Hasta 20% más de carne.
 - Hasta con 10% menos de hueso.
 - Hasta con 30% menos de grasa.

Ferrero 3318 VD Kerkenhofstede
 Java ET de Boulogne

Fetiche D'Izier
 Cannette de Boulogne

Inexes de la Croix D Mer
 Super Star ET Centfontain



LAUREAAT

LAUREAAT TER REYBROECK
 Reg. BE 613154153 Nacido: 30/11/2016
Jackpot X Quiet Roche Gue.

- ★ Semen importado de Bélgica.
- ★ Buen rendimiento en canal:
 - Hasta 20% más de carne.
 - Hasta con 10% menos de hueso.
 - Hasta con 30% menos de grasa.

Jackpot 9831 ET Ter Reybroeck
 Jitse Ter Reybroeck

Quiet Roche Gue
 Hannerieke Ter Reybroeck

Donald Ter Reybroeck
 Darling Ter Reybroeck

YAMAGUCHI



YAMAGUCHI DE MONTPLAISIR
 Reg. BE057528976 Nacido: 02/04/2014
Japón X Lasso Van.

- ★ Semen importado de Bélgica.
- ★ Buen rendimiento en canal:
 - Hasta 20 % más de carne.
 - Hasta con 10 % menos de hueso.
 - Hasta con 30 % menos de grasa.

Japon de la Hasse
 Liberte ET de Monplaisir

Lasso Van 'T Kookshof
 Babylone de Monplaisir

Taquin ET de Centfontain
 Natte de Fooz

SRD Blue **CHUBS**
Reg. ABCA 7421 A. SINIIIGA 00000028 8580 Nacido: 19/10/2017
Dagger X Blizzard.

CHUBS



BELGIAN BLUE



5501 SRD Alex's Dagger ET
5177 Yvette LKM25X

4300 Scoobies Blizzard LKM45
4130 Scoobie's Brier Rose LKM20R

3401 BSF Opkapi's Scooby
BBBI 2369 Daniell LKM61J ET



- ★ Toro Importado de USA.
- ★ Peso al nacer 32.23 Kg.
- ★ Criador Steve Dollarhide Haworth, OK.
- ★ Buen rendimiento en canal
 - Hasta 20 % más de carne.
 - Hasta con 10 % menos de hueso.
 - Hasta con 30 % menos de grasa.



EPIC

LEON **EPIC** C125
 Reg. 55530ASO A. SINIIGA 110150 5995
 Nacido: 04/09/2015 **RDD X T. River.**

- ★ 32 Kg. al nacer.
- ★ 210 Kg. al destete.
- ★ 388 Kg. al año.

393W RDD
 León Duchess P39

PF 213G Tennessee River 0363
 León Duchess M76

SBR L New Design 3000
 D'Leo Duchess Butier K69



RED KING

LEON **RED KING** A54
 Reg. 41974ASO A. SINIIGA 100148 3778
 Nacido: 13/04/2013 **King X Magnum.**

- ★ 36 Kg. al nacer.
- ★ 230 Kg. al destete.

LCOC King 1907W
 Leon Duchess M16

Andras Magnum 730
 D'Leo Duchess E 48

S Caps Contender 3 of RWR
 D'Leo Duchess Butier K69



BALANCED

LEON **RED BALANCED** C143
 Reg. 56860ASO A. SINIIGA 110150 6012
 Nacido: 19/12/2015 **Balanced X Advancer.**

- ★ 37 Kg. al nacer.
- ★ 210 Kg. al destete.
- ★ 450 Kg. al año.

LSF Balanced 2113Z
 León Eisa X174

4L Advancer 30R
 Falcon Eisa Evergreen 0312

Alberda Traveler 416
 SBR B Eisa Evergreen 921



CONCESUS

El Salitrillo **CONCESUS** 1721
 Reg. 65720ASO A. SINIIGA 110220 9837
 Nacido: 16/10/2017
Consensus 7229 X Ultimate 9132.

- ★ Campeón Reservado en Aguacalientes 2019.
- ★ Peso al nacer 36 Kg.
- ★ Peso a 205 días 276 Kg.
- ★ Peso a 365 días 407 Kg.
- ★ Excelente opción para cruzamientos.

Conneally Consensus 7229
 Tatalpa Polly 369

Osukj Ultimate 9132
 Pauls Polly 7364

R R 9440 Scotch Cap 1483
 V D A R Polly 215



JAY

León **JAY** F115
 Reg. 71631ASO A. SINIIGA 110222 3751
 Nacido: 30/08/2018
Jay 1503 X Tennessee River 0363.

- ★ Proveniente de Angus de la Sierra S.P.R. de R.L.
- ★ Peso al nacer 37 Kg.
- ★ Peso a 205 días 235 Kg.
- ★ Peso a 365 días 451 Kg.
- ★ Excelente opción para cruzamientos.

Sagebrush Jay 1503
 León Eblinnette R30

PF 213G Tennessee River 0363
 León Eblinnette N64

SBR L New Design 3000
 D'Leo Eblinette E24



RENO

EL SALITRILLO **RENOWN** 1901
 Reg. 72137ASO A. SINIIGA 110232 7084
 Nacido: 22/01/2019
Renown 3439 X Sparky 3032.

- ★ Peso al nacer 40 Kg.
- ★ Peso a 205 días 205 Kg.
- ★ Peso a 16 meses 684 Kg.
- ★ Excelente opción para cruzamientos.

S A V Renown 3439
 Negrita West Magna 599

Cooley Sparky 3032
 Tapalpa West Magna 314

WAF Western 3103
 Tapalpa Magna 155



MALONESS

Canales 88-19 **MALONESS**
 Reg. AMB-293130 A. SINIIGA 00281049 3433
 Nacido: 28/02/2019
Mr Britches X Captain Sugar.

- ★ Peso al nacer 32 Kg.
- ★ Peso a 205 días 269 Kg.
- ★ Excelente opción para cruzamientos.

2D Mr Britches
Coty

L2 Captain Sugar 12/02
JO Malone 143/08

**Spartacus 86/653
Infinite Lady



MASTER

TAXANGHU 4-16 **MASTER**
 Reg. AMB-265208 A. SINIIGA 130070 8146
 Nacido: 12/07/2016 **10-13 X 5-11.**

- ★ Peso al nacer 38 Kg.
- ★ Peso a 205 días 279 Kg.
- ★ Peso al año 401 Kg.
- ★ Excelente opción para cruzamientos.

10-13
5-11

Taxanghu 01-06
Ramírez 307-06

M2CC 7/2
Ramírez 602-98



TIGRE

EL QUERETANO 3354-15 **TIGRE**
 Reg. AMB-247992 A. SINIIGA 221012 3354
 Nacido: 13/05/2015
183-08 X Caiman Pride.

- ★ Peso al nacer 34 Kg.
- ★ Peso a 205 días 256 Kg.
- ★ Peso al año 354 Kg.

El Queretano 183-08
Caiman 159-05

NG Caiman Pride
Caiman 229-02

Caiman 7-99
Caiman 204-98

CA 6096 F **FUNKY**
 Reg. 1305998 A. SINIIGA 0000028 8578 Nacido: 16/02/2018
CA 5673 B X WC 93N.



FUNKY

- ★ Toro Importado de USA.
- ★ Fullblood Senepol.
- ★ Excelente opción para cruzamientos.

CA 5673 B
 CA 5370 Y

WC 93N
 CN 7019T

CN 6747J
 CN 50K

- ★ Raza de doble propósito, originaria del Caribe (St. Croix).
- ★ Raza con alta tolerancia al calor.
- ★ Buen rendimiento en canal.

RSF.- **KUXON DEL SONIDO**
 A. SINIIGA 271283 9812 Nacido: 14/10/2010
Angus X Senepol.



KUXON

- ★ Sangre Senepol de la Ganadería Brasileña "Senepol Soledade".
- ★ Abuela materna "Arena 18", vaca con un gran prestigio.
- ★ Excelente grado de heterosis para cruzamientos cárnicos.
- ★ Crías de tamaño chico al nacer.



FRIPON JB
Reg. FR 5376509463 Nacido: 2010
Triomphe X Redon.



HIJA



HIJA

- ★ Semen importado de Francia.
- ★ Excelente opción para cruzamientos.

FRIPON

Indices Diciembre 2018	
PRODUCCION	
Conf: 92 – 70 hijas – 65 rebaños	
INEL	15
Proteína KG	12
Grasa KG	20
Proteína %	-0.7
Grasa %	0.2
Leche	550
COMPUUESTO TIPO	
Conf: 91 – 65 hijas – 61 rebaños	
Compuesto tipo	114
Cuerpo	102
Estatura	95
Anchura de pecho	107
Profundidad de pecho	97
Profundidad corporal	102
Grupa	94
Largo de grupa	93
Anchura de grupa	102
Anchura entre izquiones	115
Angulo de grupa	118
Aplomos	106
Angulo de corvejón	94
Angulo podal	90
Ubre	120
Inserción anterior	112
Altura inserción posterior	107
Anchura inserción posterior	114
Profundidad de ubre	105
Equilibrio de ubre	117
Ligamento suspensor	123
Pezones	97
Coloc. Pezones anteriores	138
Orientación de pezones	120
Longitud de pezones	100
Forma de pezones	114
Aptitudes carnicas	107
FUNCIONAL	
Syntesis Salud de Ubre	-0.2
Cellulas Somáticas	-0.6
Mastitis clinica	0.6
Syntesis Reproducción	0.1
Fertilidad Vacas	0.3
Fertilidad Hembras	0.0
Intervalo parto – 1ra IA	-0.2
Longevidad	1.0
Facilidad de nacimiento (med.89)	91
Aptitud al parto (med.89)	90
Velocidad de ordeño	108
Temperamento	119

GALPAGE JB
Reg. FR 3916317751 Nacido: 2011
Vigor JB X Redon.



KeLeKi

- ★ Semen importado de Francia.
- ★ Excelente opción para cruzamientos.

GALPAGE

PRODUCCION	
Conf: 95 – 434 hijas – 307 rebaños	
INEL	18
Proteína KG	15
Grasa KG	25
Proteína %	-1.2
Grasa %	-0.5
Leche	684
COMPUUESTO TIPO	
Conf: 95 – 284 hijas – 210 rebaños	
Compuesto tipo	113
Cuerpo	101
Estatura	121
Anchura de pecho	88
Profundidad de pecho	110
Profundidad corporal	101
Grupa	106
Largo de grupa	109
Anchura de grupa	100
Anchura entre izquiones	98
Angulo de grupa	87
Aplomos	106
Angulo de corvejón	93
Angulo podal	97
Ubre	118
Inserción anterior	121
Altura inserción posterior	113
Anchura inserción posterior	100
Profundidad de ubre	122
Equilibrio de ubre	119
Ligamento suspensor	104
Pezones	98
Coloc. Pezones anteriores	106
Orientación de pezones	116
Longitud de pezones	85
Forma de pezones	88
Aptitudes carnicas	88
FUNCIONAL	
Syntesis Salud de Ubre	0.4
Cellulas Somáticas	0.6
Mastitis clinica	0.0
Syntesis Reproducción	1.1
Fertilidad Vacas	1.1
Fertilidad Hembras	0.5
Intervalo parto – 1ra IA	0.2
Longevidad	0.5
Facilidad de nacimiento (med.89)	88
Aptitud al parto (med.89)	89
Velocidad de ordeño	107
Temperamento	98

PEGADORES



Las mejores mezclas para vacas repetidoras
y para preñar vacas difíciles...



PEGACARNE

Lo mejor para engordar crías en la siguiente generación.

ANGUS / SIMMENTAL / CHAROLAIS



PEGADOR

Ideal para conservar la producción de leche en la siguiente generación.

GYR / JERSEY / SUIZO AMERICANO



PEGAJERSU

Excelente opción para conservar las bondades de estas razas.

JERSEY / SUIZO AMERICANO



PEGALECHE

Mezcla de semen de 3 Holstein.

3 TOROS ALTOS EN PRODUCCIÓN



SUPERLECHE PLUS

Mezcla de semen de Bandello, Boaz, Ekkel y Jacob.

4 TOROS ALTOS EN PRODUCCIÓN





Congelaciones Profesionales s.a. de c.v.
27 de Septiembre Manzana 7 Lote 18, Col. Independencia,
C.P. 76140, Querétaro, Qro. Tels: (442) 220-8304 y 246-7218
www.limper.mx lim_per@hotmail.com