

CATÁLOGO DE SEMENTALES



Beth Henges

2020



HOLSTEIN		JERSEY		GYR	
Acer	6	Alfa	20	Gori	24
Agente 777	18	Bello	21	Mustang	24
Bandello	12	Mike	21	GYROLANDO	
Boaz	11	Revolution	21	Bolt	26
Boldface	2	Tex	19	Phelps	26
Cally	14	Tino	20	LIMOUSINE	
Carver	14	Verde	20	Wulf	31
Champion	18	Ypso	19	MONTBELIARDE	
Chip	7	SUIZO AMERICANO		Fripon	30
Coin	10	Bonus	22	Galpage	30
Dami	5	Dirks	23	SARDO NEGRO	
Darnel	13	Meteoro	22	Comandante	25
Deon	13	Viper	22	ANGUS/SENEPOL	
Donteles	18	ANGUS		Kuxon	27
Ekkel	10	Balanced	28	SIMMENTAL	
Ferdi	5	Epic	28	Fuhrer	25
Gul	2	Red King	28	Volker	25
ING	4	BEEF MASTER		SUIZO EUROPEO	
Jacob	11	Master	31	Alex	27
Josu	9	Tigre	31	Jacker	27
Ley	3	BELGIAN BLUE		PEGADORES	
Luck-Red	15	Attribut	29	PEGACARNE	32
Kad	6	Phenomene	29	PEGADOR	32
Med	1	BRAHMAN		PEGAJERSU	32
Olet	8	Baricuato	24	PEGALECHE	32
Pro	1	CHAROLAIS		SUPERLECHE Plus	32
Ryan	12	Blanc	26	EMBRIONES	
Salsa	12	Chisum	26	EMBRIONES	33
Sargento	9	Enzo	26		
Seattle-Red	16				
Shawnee-Red	16				
SPR	4				
Star	7				
Torch	3				
Tree-Red	15				
Ydro	8				
Zephyr	14				

A BOMAZ **PROPHECY** 2325-ET 2332-ET
 Reg. HO840003146922990 Nacido: 05/12/2017
Prophecy X Supershot.

PRO

USA-D, 08/2018

TORO GENÓMICO

Producción:

Leche Lbs.	Grasa %	Grasa Lbs.	Prot. %	Prot. Lbs.	Conf. %	NMS	CMS
1995	0.01	78	0.00	61	74	903	910

PL +7.1 SCS +2.78 DPR +3.1

HA-, 08/2018

PTA TIPO +2.31 TPI 2792 72%^C

Comp. Ubre							2.08
Comp. Patas							1.38

Estatura							1.52
Fortaleza							0.44
Profundidad Corporal							0.61
Carácter Lechero							2.06
Ángulo de Anca							-0.42
Ancho de Anca							1.80
Patatas Vista Lateral							0.88
Patatas Vista Posterior							1.44
Ángulo de Pezuña							0.59
Score Patas							1.71
Ubre Anterior							2.33
Altura Ubre Post.							3.09
Ancho Ubre Post.							2.84
Ligamento Central							1.63
Profundidad de Ubre							1.61
Coloc. Pezones Del.							0.80
Coloc. Pezones Tras.							0.99
Largo Pezones							0.67

Pine-Tree Prophecy-ET TC TV TL TY TD
 Bomaz Supershot 6868-ET

Cogent Supershot
 Bomaz Frido 6185
 02-01 3x 365d 38,500m 4.0% 1,538f 3.1% 1,193p

Apina Frido TV TL TY
 Bomaz Robust 5547-ET VG-85
 01-10 3x 365d 32,170m 3.9% 1,262f 3.3% 1,077p



- ★ #1 en TPI.
- ★ #1 en Leche.

A BOMAZ **MEDLEY** 2316-ET
 Reg. HO840003146922981 Nacido: 07/11/2017
Medley X Delta.

MED

USA-D, 08/2018

TORO GENÓMICO

Producción:

Leche Lbs.	Grasa %	Grasa Lbs.	Prot. %	Prot. Lbs.	Conf. %	NMS	CMS
1706	0.11	94	0.05	65	74	919	943

PL +6.5 SCS +2.95 DPR +2.0

HA-, 08/2018

PTA TIPO +1.98 TPI 2772 72%^C

Comp. Ubre							2.14
Comp. Patas							1.31

Estatura							0.56
Fortaleza							-0.34
Profundidad Corporal							-0.07
Carácter Lechero							2.29
Ángulo de Anca							0.44
Ancho de Anca							0.67
Patatas Vista Lateral							0.26
Patatas Vista Posterior							1.30
Ángulo de Pezuña							0.77
Score Patas							1.36
Ubre Anterior							2.08
Altura Ubre Post.							3.34
Ancho Ubre Post.							3.07
Ligamento Central							0.83
Profundidad de Ubre							0.94
Coloc. Pezones Del.							1.10
Coloc. Pezones Tras.							1.33
Largo Pezones							-0.87

Abs Medley-ET
 Bomaz Delta 6798

Mr Mogul Delta 1427-ET
 Bomaz Supersire 6071-ET VG-88
 01-09 3x 365d 35,810m 3.9% 1,391f 3.2% 1,131p

Seagull-Bay Supersire-ET TV TL TY TD
 Bomaz Sherac 5511 VG-86
 03-03 3x 365d 39,770m 3.3% 1,307f 3.3% 1,320p

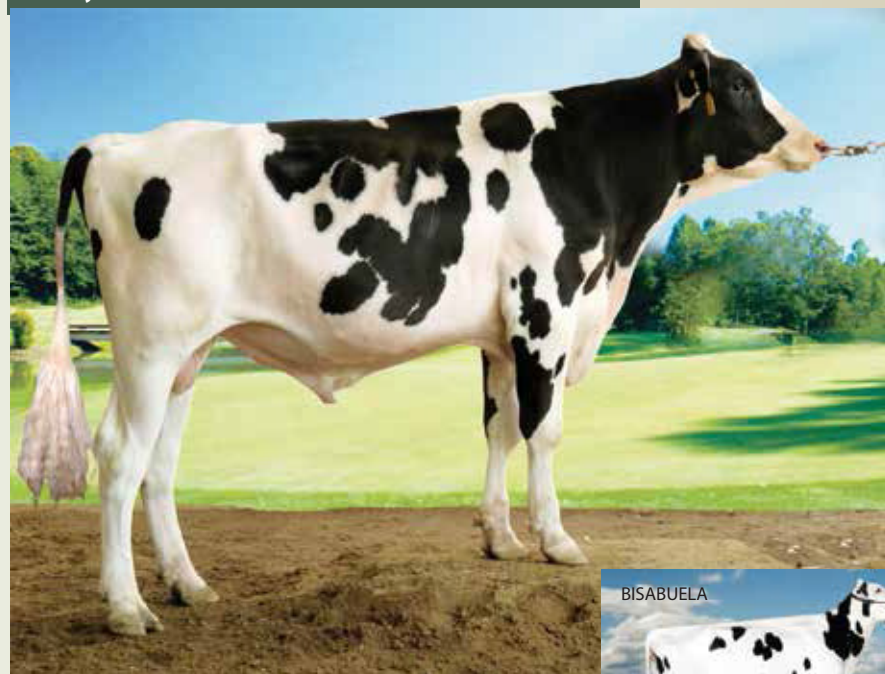

- ★ #2 en TPI.
- ★ #4 en Leche.



HOLSTEIN

A SANDY-VALLEY D **BOLDFACE-ET**
Reg. MEX 0000220488 Nacido: 29/09/2015
Delta X Mogul.



- ★ #1 en Tipo.
- ★ #1 en Ubre.
- ★ Excelente pedigrí.

BOLDFACE

USA-D, 08/2016 **TORO GENÓMICO**

Leche Lbs.	Grasa %	Grasa Lbs.	Prot. %	Prot. Lbs.	Conf. %	NMS	CMS
1660	-0.03	55	-0.03	41	74	607	598

PL +4.0 SCS +2.80 DPR +0.7

HA 08/2016
PTA TIPO +2.9 TPI 2475 73%**C**

Comp. Ubre							3.02
Comp. Patas							1.76

Estatura							1.84
Fortaleza							1.02
Profundidad Corporal							1.50
Carácter Lechero							2.94
Ángulo de Anca							-0.29
Ancho de Anca							0.97
Patatas Vista Lateral							0.17
Patatas Vista Posterior							2.13
Ángulo de Pezuña							1.79
Score Patas							1.93
Ubre Anterior							3.57
Altura Ubre Post.							4.61
Ancho Ubre Post.							4.24
Ligamento Central							1.55
Profundidad de Ubre							1.95
Coloc. Pezones Del.							2.07
Coloc. Pezones Tras.							1.41
Largo Pezones							-1.41

Mr Mogul Delta 1427-ET
Sandy-Valley Mogul Brayva EX-91
02-03 2x 365d 35,910m 3.9% 1,403f 3.2% 1,154p

Mountfield Ssi Dcy Mogul-ET TR TV TL TY TD
Sandy-Valley Supr Brayva-ET VG-85
01-09 2x 155d 12,180m 3.0% 364f 2.9% 351p

Charlesdale Superstition-ET TR TV TL TY
Sandy-Valley R Brilliant-ET TL TY VG-86
02-00 2x 339d 28,800m 3.8% 1,105f 3.1% 902p

A BOMAZ MOGUL 1655-ET
Reg. MEX 0000187408 Nacido: 30/09/2013
Mogul X Shamrock.



- ★ #1 en Patas.
- ★ Buenos rasgos de salud.

GUL

USA-D, 08/2017 **TORO GENÓMICO**

Leche Lbs.	Grasa %	Grasa Lbs.	Prot. %	Prot. Lbs.	Conf. %	NMS	CMS
1216	0.1	67	0.03	44	71	707	723

PL 6.2 SCS 2.87 DPR 2.2

HA-, 08/2017
PTA TIPO +1.32 TPI 2493 70%**C**

Comp. Ubre							0.81
Comp. Patas							1.83

Estatura							-0.38
Fortaleza							-0.11
Profundidad Corporal							-0.04
Carácter Lechero							0.94
Ángulo de Anca							1.71
Ancho de Anca							0.09
Patatas Vista Lateral							-2.02
Patatas Vista Posterior							1.95
Ángulo de Pezuña							1.82
Score Patas							1.77
Ubre Anterior							1.03
Altura Ubre Post.							1.99
Ancho Ubre Post.							1.83
Ligamento Central							0.76
Profundidad de Ubre							0.08
Coloc. Pezones Del.							0.66
Coloc. Pezones Tras.							0.70
Largo Pezones							-1.91

Mountfield SSI DCY Mogul-ET
Bomaz Shamrock 5600-ET GP 82

Ladys-Manor PL Shamrock-ET
Bomaz Esquire 5049 VG-87.
3-03 3x 365d 40,860m 4.0% 1,652f 3.4% 1,370p

UFM-Dubs AltaEsquire-ET
Bomaz AltaArmstead 4428-ET EX-92
4-00 3x 365d 49,080m 3.8% 1,870f 3.0% 1,472p

A BOMAZ MEDLEY 2332-ET
 Reg. HO840003146922997 Nacido: 06/01/2018
 Medley X Delta.



MGGD: Bomaz Sherac 5511

- ★ #2 en TPI.
- ★ #2 en NM\$.

LEY

USA-D, 08/2018

TORO GENÓMICO

Producción:

Leche Lbs.	Grasa %	Grasa Lbs.	Prot. %	Prot. Lbs.	Conf. %	NM\$	CMS
1616	0.08	83	0.02	56	73	926	941

PL +7.9

SCS +2.88

DPR +2.7

HA-, 08/2018

PTA TIPO +1.64 TPI 2752 72%C

Comp. Ubre				2.08
Comp. Patas				1.49

Estatura				-0.29
Fortaleza				-0.57
Profundidad Corporal				-0.65
Carácter Lechero				0.99
Angulo de Anca				0.80
Ancho de Anca				0.30
Patatas Vista Lateral				-0.22
Patatas Vista Posterior				1.25
Angulo de Pezuña				0.91
Score Patas				1.35
Ubre Anterior				1.79
Altura Ubre Post.				2.93
Ancho Ubre Post.				2.70
Ligamento Central				0.58
Profundidad de Ubre				1.09
Coloc. Pezones Del.				0.44
Coloc. Pezones Tras.				0.44
Largo Pezones				-0.36

Abs Medley-ET
 Bomaz Delta 6798

Mr Mogul Delta 1427-ET
 Bomaz Supersire 6071-ET VG-88
 01-09 3x 365d 35,810m 3.9% 1,391f 3.2% 1,131p

Seagull-Bay Supersire-ET TV TL TY TD
 Bomaz Sherac 5511 VG-86
 03-03 3x 365d 39,770m 3.3% 1,307f 3.3% 1,320p

A BOMAZ BLOWTORCH 2273-ET
 Reg. HO840003143383976 Nacido: 22/08/2017
 Blowtorch X Supershot.



Limper

- ★ #4 en TPI.
- ★ #4 en NM\$.

TORCH

USA-D, 08/2018

TORO GENÓMICO

Producción:

Leche Lbs.	Grasa %	Grasa Lbs.	Prot. %	Prot. Lbs.	Conf. %	NM\$	CMS
1343	0.14	89	0.09	66	73	839	889

PL +5.2

SCS +2.65

DPR +2.3

HA-, 08/2018

PTA TIPO +1.92 TPI 2744 72%C

Comp. Ubre				1.36
Comp. Patas				1.62

Estatura				2.09
Fortaleza				1.59
Profundidad Corporal				1.31
Carácter Lechero				1.19
Angulo de Anca				-0.67
Ancho de Anca				1.13
Patatas Vista Lateral				-0.92
Patatas Vista Posterior				1.88
Angulo de Pezuña				2.35
Score Patas				1.83
Ubre Anterior				2.08
Altura Ubre Post.				2.39
Ancho Ubre Post.				2.20
Ligamento Central				0.94
Profundidad de Ubre				1.01
Coloc. Pezones Del.				0.56
Coloc. Pezones Tras.				0.81
Largo Pezones				0.49

Syrzczuk Silvr Blowtorch-ET
 Bomaz Supershot 6850-ET

Cogent Supershot
 Bomaz Frido 6185
 02-01 3x 365d 38,500m 4.0% 1,538f 3.1% 1,193p

Apina Frido TV TL TY
 Bomaz Robust 5547-ET VG-85
 01-10 3x 365d 32,170m 3.9% 1,262f 3.3% 1,077p



A BOMAZ SPRING 1913-ET
Reg. MEX 0000210654 Nacido: 07/06/2015
Spring X Shotglass.



- ★ Balanceado en Ubres y Patas.
- ★ Buenos rasgos de salud.

SPR

USA-D, 08/2015

TORO GENÓMICO

Producción:

Leche Lbs.	Grasa %	Grasa Lbs.	Prot. %	Prot. Lbs.	Conf. %	NMS	CMS
1410	0.03	59	0.03	51	73	663	681

PL +5.0 SCS +2.90 DPR +2.1

HA 08/2015

PTA TIPO +1.41 TPI 2471 70%C

Comp. Ubre							1.79
Comp. Patas							1.08

Estatura							0.70
Fortaleza							0.79
Profundidad Corporal							0.66
Carácter Lechero							0.94
Angulo de Anca							0.16
Ancho de Anca							0.59
Patatas Vista Lateral							0.47
Patatas Vista Posterior							1.19
Angulo de Pezuña							1.28
Score Patas							1.06
Ubre Anterior							1.87
Altura Ubre Post.							2.69
Ancho Ubre Post.							2.47
Ligamento Central							0.70
Profundidad de Ubre							1.05
Coloc. Pezones Del.							1.52
Coloc. Pezones Tras.							0.99
Largo Pezones							-1.01

Westenrade Altaspring
Bomaz Shotglass 6124-ET VG-87
2-00 3x 348d 35,210m 3.7% 1,302f 3.2% 1,127p

Butz-Butler Shotglass-ET TV TL TY TD
Bomaz Robust 5549-ET VG-85
4-05 3x 341d 39,870m 3.4% 1,361f 3.6% 1,427p

Roylane Socra Robust-ET TR TV TL TD
Bomaz Planet 4906 EX-90
05-00 3x 365d 48,530m 3.0% 1,444f 3.1% 1,495p

A BOMAZ SPRING 1914-ET
Reg. MEX 0000210656 Nacido: 07/06/2015
Spring X Oak.



- ★ #5 en Ubre.
- ★ #7 en Patas.

ING

USA-D, 08/2015

TORO GENÓMICO

Producción:

Leche Lbs.	Grasa %	Grasa Lbs.	Prot. %	Prot. Lbs.	Conf. %	NMS	CMS
+1260	+0.12	+78	+0.02	+44	+72	+580	+590

PL +2.9 SCS +3.04 DPR +0.5

HA 08/2015

PTA TIPO +1.91 TPI 2435 69%C

Comp. Ubre							2.14
Comp. Patas							1.46

Estatura							1.27
Fortaleza							0.96
Profundidad Corporal							0.85
Carácter Lechero							1.52
Angulo de Anca							-0.53
Ancho de Anca							2.12
Patatas Vista Lateral							-0.47
Patatas Vista Posterior							1.82
Angulo de Pezuña							1.67
Score Patas							1.49
Ubre Anterior							2.31
Altura Ubre Post.							2.96
Ancho Ubre Post.							2.72
Ligamento Central							2.26
Profundidad de Ubre							1.45
Coloc. Pezones Del.							1.78
Coloc. Pezones Tras.							1.83
Largo Pezones							-0.45

Westenrade Altaspring
Bomaz Oak 6016-ET
02-00 3x 365d 35240m 2.3% 825f 2.9% 1024p

Pine-Tree Altaoak-ET TV TL TY
Bomaz Observer 5406-ET
01-11 3x 365d 32230m 4.2% 1360f 3.4% 1110p

De-Su Observer-ET TR TV TL TY TD VG-86
Bomaz Alexander 4758-ET
01-11 3x 338d 27660m 5.1% 1423f 3.4% 938p

A BOMAZ **FERDINAND** 2072-ET
 Reg. MEX 0000237143 Nacido: 07/06/2016
Ferdinand X Rodgers.



- ★ #2 en Leche.
- ★ #5 en TPI.

FERDI

USA-D, 04/2017

TORO GENÓMICO

Producción:

Leche Lbs.	Grasa %	Grasa Lbs.	Prot. %	Prot. Lbs.	Conf. %	NMS	CM\$
1891	0.03	79	0.03	63	75	781	792

PL +7.0 SCS +2.98 DPR +2.1

HA 04/2017

PTA TIPO +1.59 TPI 2626 71%C

Comp. Ubre	Comp. Patas	1.61	1.17

Estatura			0.36
Fortaleza			0.80
Profundidad Corporal			0.59
Carácter Lechero			1.07
Angulo de Anca			-0.33
Ancho de Anca			0.24
Patatas Vista Lateral			-0.22
Patatas Vista Posterior			1.02
Angulo de Pezuña			1.13
Score Patas			1.15
Ubre Anterior			2.06
Altura Ubre Post.			2.78
Ancho Ubre Post.			2.56
Ligamento Central			-0.20
Profundidad de Ubre			0.55
Coloc. Pezones Del.			0.83
Coloc. Pezones Tras.			-0.23
Largo Pezones			-1.53

De-Su Ferdinand 12489-ET
 Ri-Val-Re Rodgers 6532-ET
 02-01 3x 245d 24870m 4.4% 1102f 3.3% 827p

De-Su LTM Rodgers 11379-ET
 Ri-Val-Re Num Uno Nady-ET VG-85

Amighetti Numero Uno-ET TV TL TY
 Ri-Val-Re Super Nadine-ET VG-87
 02-03 3x 365d 33,410m 4.2% 1,392f 3.3% 1,096p

A BOMAZ **DAMIEN** 2113-ET
 Reg. MEX 0000237142 Nacido: 04/08/2016
Damien X Josuper.



- ★ #3 en Ubre.
- ★ #4 en Patas.

DAMI

USA-D, 04/2017

TORO GENÓMICO

Producción:

Leche Lbs.	Grasa %	Grasa Lbs.	Prot. %	Prot. Lbs.	Conf. %	NMS	CM\$
1309	0.04	60	0.05	52	73	753	788

PL +7.3 SCS +2.54 DPR +1.0

HA 08/2015

PTA TIPO +1.59 TPI 2582 72%C

Comp. Ubre	Comp. Patas	2.31	1.50

Estatura			-0.01
Fortaleza			0.37
Profundidad Corporal			-0.02
Carácter Lechero			0.24
Angulo de Anca			-0.83
Ancho de Anca			0.24
Patatas Vista Lateral			-0.43
Patatas Vista Posterior			1.23
Angulo de Pezuña			1.34
Score Patas			1.39
Ubre Anterior			2.02
Altura Ubre Post.			3.08
Ancho Ubre Post.			2.83
Ligamento Central			1.49
Profundidad de Ubre			1.46
Coloc. Pezones Del.			1.22
Coloc. Pezones Tras.			1.33
Largo Pezones			-0.97

Brandvale Stoic Damien-ET
 Bomaz Josuper 6712-ET

Uecker Supersire Josuper-ET
 Bomaz Armitage5668-ET VG-85
 2-05 3x 316d 36,000m 3.2% 1,141f 3.0% 1,068p

Rmw Armitage TY
 Bomaz Super 5136-ET VG-86
 3-08 3x 333d 44,170m 3.7% 1,616f 2.9% 1,301p



HOLSTEIN

A BOMAZ **KADO** 1803-ET
 Reg. MEX 0000210655 Nacido: 08/11/2014
Altakado X Gilby.



- ★ 1,402 en Leche.
- ★ Buenos rasgos de salud.

KAD

USA-D, 08/2015

TORO GENÓMICO

Producción:

Leche Lbs.	Grasa %	Grasa Lbs.	Prot. %	Prot. Lbs.	Conf. %	NMS	CMS
1402	-0.07	33	0.01	45	74	630	646

PL +6.0 SCS +2.64 DPR +2.9

HA 08/2015

PTA TIPO +1.36 TPI 2399 72%C

Comp. Ubre				1.50
Comp. Patas				0.64

Estatura				0.89
Fortaleza				-0.35
Profundidad Corporal				-0.41
Carácter Lechero				0.77
Angulo de Anca				0.55
Ancho de Anca				0.58
Patatas Vista Lateral				0.58
Patatas Vista Posterior				0.33
Angulo de Pezuña				0.78
Score Patas				0.87
Ubre Anterior				1.29
Altura Ubre Post.				2.12
Ancho Ubre Post.				1.95
Ligamento Central				1.04
Profundidad de Ubre				1.77
Coloc. Pezones Del.				0.80
Coloc. Pezones Tras.				0.63
Largo Pezones				-1.27

Lookout Pesce Altakado
 Bomaz Gilby 5938 VG-85
 01-11 3x 300d 27,240m 3.6% 984f 3.3% 897p

Schillview Gilby TV TL TY
 Bomaz Chairman 5328-ET
 03-10 3x 354d 39,270m 3.5% 1,379f 3.2% 1,263p

Ralma AltaChairman-ET TV TL TY
 Bomaz Planet 4649-ET
 02-11 3x 309d 35,390m 3.5% 1,226f 3.1% 1,108p

A BOMAZ **RACER** 1789-ET
 Reg. MEX 0000210653 Nacido: 06/10/2014
Racer X Gilby.



- ★ 1.72 en Ubre.
- ★ Buenos rasgos de salud.

ACER

USA-D, 08/2015

TORO GENÓMICO

Producción:

Leche Lbs.	Grasa %	Grasa Lbs.	Prot. %	Prot. Lbs.	Conf. %	NMS	CMS
1109	-0.07	23	0.02	40	73	516	532

PL +4.8 SCS +2.81 DPR +2.1

HA 08/2015

PTA TIPO +1.36 TPI 2278 72%C

Comp. Ubre				1.72
Comp. Patas				0.67

Estatura				1.21
Fortaleza				-0.19
Profundidad Corporal				-0.13
Carácter Lechero				1.05
Angulo de Anca				0.49
Ancho de Anca				1.47
Patatas Vista Lateral				0.68
Patatas Vista Posterior				0.53
Angulo de Pezuña				0.62
Score Patas				0.95
Ubre Anterior				1.83
Altura Ubre Post.				2.29
Ancho Ubre Post.				2.11
Ligamento Central				1.28
Profundidad de Ubre				1.87
Coloc. Pezones Del.				1.48
Coloc. Pezones Tras.				1.03
Largo Pezones				-0.86

Clear-Echo Lexor Racer-ET TV TL TY
 Bomaz Gilby 5938 VG-85
 01-11 3x 300d 27,240m 3.6% 984f 3.3% 897p

Schillview Gilby TV TL TY
 Bomaz Chairman 5328-ET
 03-10 3x 354d 39,270m 3.5% 1,379f 3.2% 1,263p

Ralma AltaChairman-ET TV TL TY
 Bomaz Planet 4649-ET
 02-11 3x 309d 35,390m 3.5% 1,226f 3.1% 1,108p

A BOMAZ SUPERSTAR 2108-ET
 Reg. MEX 0000237144 Nacido: 04/08/2016
Superstar X Rodgers.



- ★ Excelentes rasgos de salud.
- ★ #7 en TPI.

STAR

USA-D, 04/2017 **TORO GENÓMICO**
Producción:

Leche Lbs.	Grasa %	Grasa Lbs.	Prot. %	Prot. Lbs.	Conf. %	NMS	CMS
1010	0.03	46	0.02	36	74	687	709

 PL +7.8 SCS +2.61 DPR +3.7

HA-, 04/2017
PTA TIPO +1.96 TPI 2571 71%C

Comp. Ubre				2.36
Comp. Patas				0.96
Estatura				1.56
Fortaleza				1.21
Profundidad Corporal				0.27
Carácter Lechero				-0.29
Ángulo de Anca				-0.92
Ancho de Anca				1.63
Patas Vista Lateral				0.62
Patas Vista Posterior				0.88
Ángulo de Pezuña				1.33
Score Patas				1.24
Ubre Anterior				3.10
Altura Ubre Post.				2.90
Ancho Ubre Post.				2.67
Ligamento Central				0.86
Profundidad de Ubre				3.17
Coloc. Pezones Del.				0.80
Coloc. Pezones Tras.				0.25
Largo Pezones				-0.82

De-Su Altasuperstar-ET
 Ri-Val-Re Rodgers 6532-ET
 02-01 3x 245d 24,870m 4.4% 1,102f 3.3% 827p

De-Su Ltm Rodgers 11379-ET
 Ri-Val-Re Num Uno Nady-ET VG-85

Amighetti Numero Uno-ET TV TL TY
 Ri-Val-Re Super Nadine-ET VG-87
 02-03 3x 365d 33,410m 4.2% 1,392f 3.3% 1,096p

A SANDY-VALLEY CHIP-ET
 Reg. MEX 0000210652 Nacido: 08/09/2015
Yoder X Supersire.



- ★ #2 en Leche.
- ★ #2 en Tipo.

CHIP

USA-D, 08/2016 **TORO GENÓMICO**
Producción:

Leche Lbs.	Grasa %	Grasa Lbs.	Prot. %	Prot. Lbs.	Conf. %	NMS	CMS
1933	0.06	87	0	58	74	716	713

 PL +4.1 SCS +3.06 DPR +0.2

HA 08/2016
PTA TIPO +2.37 TPI 2569 73%C

Comp. Ubre				2.04
Comp. Patas				1.32
Estatura				1.37
Fortaleza				1.08
Profundidad Corporal				0.85
Carácter Lechero				1.47
Ángulo de Anca				0.60
Ancho de Anca				1.57
Patas Vista Lateral				-0.01
Patas Vista Posterior				1.51
Ángulo de Pezuña				1.15
Score Patas				1.49
Ubre Anterior				2.10
Altura Ubre Post.				3.18
Ancho Ubre Post.				2.93
Ligamento Central				1.26
Profundidad de Ubre				1.17
Coloc. Pezones Del.				1.79
Coloc. Pezones Tras.				1.68
Largo Pezones				-0.33

Woodcrest Mogul Yoder-ET
 Sandy-Valley Carrotcake-ET VG-87
 02-02 2x 365d 29,790m 4.8% 1,419f 3.6% 1,062p

Seagull-Bay Supersire-ET TV TL TY TD
 Larcrest Cake-ET VG-87
 04-03 2x 365d 37,040m 5.1% 1,893f 3.6% 1,347p

Charlesdale Superstition-ET TR TV TL TY
 Larcrest Cosmopolitan VG-87 GMD DOM
 02-04 2x 365d 30,930m 4.1% 1,261f 3.4% 1,061p

A BOMAZ HYDRO 1654-ET
 Reg. MEX 0000187407 Nacido: 29/09/2013
 Hydro X Observer.



Limpet

- ★ Buenos rasgos de salud.
- ★ #6 en DPR.

YDRO

USA-D, 08/2017

TORO GENÓMICO

Producción:

Leche Lbs.	Grasa %	Grasa Lbs.	Prot. %	Prot. Lbs.	Conf. %	NMS	CMS
996	0.00	38	0.04	41	71	569	590

PL +5.5 SCS +2.89 DPR +2.3

HA 08/2017

PTA TIPO +1.30 TPI 2354 70%C

Comp. Ubre				0.93
Comp. Patas				0.74

Estatura				0.18
Fortaleza				0.23
Profundidad Corporal				0.14
Carácter Lechero				0.80
Angulo de Anca				-0.86
Ancho de Anca				0.25
Patatas Vista Lateral				0.11
Patatas Vista Posterior				1.07
Angulo de Pezuña				0.27
Score Patas				0.97
Ubre Anterior				1.69
Altura Ubre Post.				2.39
Ancho Ubre Post.				2.20
Ligamento Central				-0.53
Profundidad de Ubre				0.54
Coloc. Pezones Del.				0.04
Coloc. Pezones Tras.				-0.93
Largo Pezones				-0.61

Sunquest AltaHydro-ET
 MS Rosylane Oservr5048-ET VG 86
 02-04 3x 305d 28,240m 3.6% 1,009f 3.2% 899p

De-Su Observer-ET
 Rosylane-LLC Ramos 3562
 04-11 3x 305d 27,550m 5.5% 1,507f 3.6% 997p

Ramos
 Rosylane-LLC O Man 2605-TW
 03-10 3x 305d 44,910m 4.4% 1,966f 3.2% 1,422p

A BOMAZ CABRIOLET 1705-ET
 Reg. MEX 0000187409 Nacido: 10/01/2014
 Cabriolet X Hunter.



Limpet

- ★ Buenos rasgos de salud.
- ★ 5.9 en PL.

OLET

USA-D, 08/2015

TORO GENÓMICO

Producción:

Leche Lbs.	Grasa %	Grasa Lbs.	Prot. %	Prot. Lbs.	Conf. %	NMS	CMS
1293	0.01	51	-0.01	37	72	593	591

PL +5.9 SCS +2.92 DPR +2.8

HA 08/2015

PTA TIPO +0.99 TPI 2348 70%C

Comp. Ubre				0.37
Comp. Patas				0.40

Estatura				-0.17
Fortaleza				-0.14
Profundidad Corporal				0.03
Carácter Lechero				1.13
Angulo de Anca				-0.18
Ancho de Anca				0.44
Patatas Vista Lateral				0.85
Patatas Vista Posterior				0.58
Angulo de Pezuña				0.09
Score Patas				0.67
Ubre Anterior				0.61
Altura Ubre Post.				1.33
Ancho Ubre Post.				1.22
Ligamento Central				0.45
Profundidad de Ubre				-0.33
Coloc. Pezones Del.				0.74
Coloc. Pezones Tras.				0.29
Largo Pezones				0.00

Co-op Robust Cabriolet-ET
 Bomaz Hunter 5707-ET

Cookiecutter Mom Hunter-ET
 Bomaz Super 5074
 02-00 3x 365d 35,490m 2.7% 966f 3.2% 1,128p

Charlesdale Superstition-ET
 Bomaz Ramos 4077-ET VG-85
 01-11 3x 365d 36,780m 3.5% 1,291f 3.0% 1,102p

A SANDY-VALLEY **SARGENTO** -ET
 Reg. MEX 0000220486 Nacido: 29/09/2015
Silver X Número Uno.

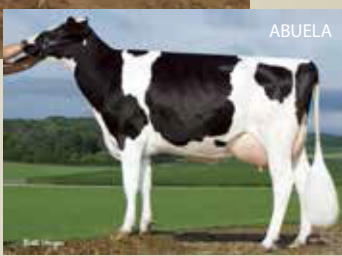

- ★ #8 en Tipo y NM\$.
- ★ #6 en Patas.

SARGENTO

USA-D, 04/2017 **TORO GENÓMICO**
 Producción:

Leche Lbs.	Grasa %	Grasa Lbs.	Prot. %	Prot. Lbs.	Conf. %	NM\$	CM\$
1281	0.10	73	0.03	48	75	739	764

PL +6.1 SCS +2.68 DPR +1.4

HA 04/2017
 PTA TIPO +1.83 TPI 2565 73%C

Comp. Ubre							1.59
Comp. Patas							1.49

Estatura							1.15
Fortaleza							0.61
Profundidad Corporal							0.64
Carácter Lechero							1.12
Angulo de Anca							1.30
Ancho de Anca							0.70
Patatas Vista Lateral							-0.75
Patatas Vista Posterior							1.58
Angulo de Pezuña							1.68
Score Patas							1.56
Ubre Anterior							1.48
Altura Ubre Post.							2.40
Ancho Ubre Post.							2.21
Ligamento Central							1.60
Profundidad de Ubre							1.16
Coloc. Pezones Del.							0.86
Coloc. Pezones Tras.							0.78
Largo Pezones							0.22

Seagull-Bay Silver-ET TY
 Sandy-Valley Uno Sage-ET VG-85

Amighetti Numero Uno-ET TY
 Sandy-Valley Plane Sapphire TY VG-87 GMD
 02-00 2x 365d 39,130m 3.3% 1,301f 2.8% 1,101p

Ensenada Taboo Planet-ET TY EX-90
 Sandy-Valley Bolt Sheila-ET EX-92 2E
 02-02 2x 365d 44,790m 3.6% 1,607f 2.7% 1,209p

A BOMAZ **JOSUPER** 1920-ET
 Reg. MEX 0000210652 Nacido: 12/06/2015
Josuper X Cashcoin.



- ★ Excelentes rasgos de salud.
- ★ #6 en NM\$.

JOSU

USA-D, 04/2017 **TORO GENÓMICO**
 Producción:

Leche Lbs.	Grasa %	Grasa Lbs.	Prot. %	Prot. Lbs.	Conf. %	NM\$	CM\$
1335	0.07	68	0.02	45	72	753	769

PL +6.9 SCS +2.73 DPR +1.9

HA 08/2015
 PTA TIPO +1.39 TPI 2509 70%C

Comp. Ubre							1.58
Comp. Patas							0.98

Estatura							0.30
Fortaleza							-0.46
Profundidad Corporal							-0.43
Carácter Lechero							0.87
Angulo de Anca							1.13
Ancho de Anca							0.09
Patatas Vista Lateral							0.23
Patatas Vista Posterior							0.88
Angulo de Pezuña							0.64
Score Patas							1.00
Ubre Anterior							1.60
Altura Ubre Post.							2.16
Ancho Ubre Post.							1.99
Ligamento Central							0.94
Profundidad de Ubre							1.04
Coloc. Pezones Del.							0.70
Coloc. Pezones Tras.							0.96
Largo Pezones							-0.78

Uecker Supersire Josuper-ET
 Bomaz Cashcoin 6191-ET VG-85
 01-10 3x 306d 31,360m 3.6% 1,124f 3.1% 960p

Farnear-Tbr-Bh Cashcoin-ET TY
 Bomaz Sudan 5660 VG-86
 03-02 3x 365d 41,350m 4.8% 1,966f 3.5% 1,453p

Va-Early-Dawn Sudan Cri-ET TY
 Bomaz Nifty 4296-ET VG-87
 04-00 3x 365d 40,710m 4.1% 1,677f 3.5% 1,407p



A BOMAZ CASHCOIN 1747-ET
 Reg. MEX 0000187410 Nacido: 23/03/2014
Cashcoin X Armitage.



- ★ Buenos rasgos de salud.
- ★ #6 en SCS.

COIN

USA-D, 08/2017

TORO GENÓMICO

Producción:

Leche Lbs.	Grasa %	Grasa Lbs.	Prot. %	Prot. Lbs.	Conf. %	NMS	CM\$
695	0.07	42	0.06	35	72	562	596

PL +5.1 SCS+2.65 DPR +1.9

HA 08/2017

PTA TIPO +0.90 TPI 2286 70%C

Comp. Ubre				1.20
Comp. Patas				-0.16

Estatura				0.11
Fortaleza				-0.50
Profundidad Corporal				-0.57
Carácter Lechero				0.43
Angulo de Anca				-0.14
Ancho de Anca				-0.66
Patatas Vista Lateral				-0.16
Patatas Vista Posterior				-0.35
Angulo de Pezuña				-0.42
Score Patas				-0.01
Ubre Anterior				1.12
Altura Ubre Post.				2.48
Ancho Ubre Post.				2.28
Ligamento Central				0.67
Profundidad de Ubre				1.04
Coloc. Pezones Del.				-0.18
Coloc. Pezones Tras.				0.05
Largo Pezones				-0.77

Farnear-TBR-BH Cashcoin-ET
Bomaz Armitage 5649-ET

RMW Armitage
Bomaz Super 5074
02-00 3x 365d 35,490m 2.7% 966f 3.2% 1,128p

Charlesdale Superstition-ET
Bomaz Ramos 4077-ET VG-85
01-11 3x 365d 36,780m 3.5% 1,291f 3.0% 1,102p

A PRISMAGEN EKKEL-ET
 Reg. MEX0000195969 Nacido: 15/08/2012
Epic X Man-O-Man.



- ★ Balanceado en Ubres y Patas.
- ★ Buenos rasgos de salud.



EKKEL

USA-D, 04/2019

37 Hijas 27 Hatos

Producción:

Leche Lbs.	Grasa %	Grasa Lbs.	Prot. %	Prot. Lbs.	Conf. %	NMS	CM\$
892	-0.04	23	0.04	37	86	349	369

PL +3.1 SCS +2.83 DPR +0.2

HA-, 04/2019

PTA TIPO +1.04 TPI 2116 83%C 19 Hijas 14 Hatos

Comp. Ubre				1.00
Comp. Patas				1.17

Estatura				1.02
Fortaleza				1.24
Profundidad Corporal				0.59
Carácter Lechero				-0.40
Angulo de Anca				0.36
Ancho de Anca				-0.19
Patatas Vista Lateral				-0.79
Patatas Vista Posterior				1.01
Angulo de Pezuña				1.95
Score Patas				1.25
Ubre Anterior				1.02
Altura Ubre Post.				1.76
Ancho Ubre Post.				1.62
Ligamento Central				0.17
Profundidad de Ubre				1.16
Coloc. Pezones Del.				0.12
Coloc. Pezones Tras.				-0.61
Largo Pezones				-0.01

Generations Epic TV TL
Hickorymea Manoman Opine-P EX-90
04-11 3x 365d 35,200m 4.1% 1,432f 3.4% 1,183p

Long-Langs Oman Oman-ET TV TL TY VG-86
Hickorymea Shot Ovada-P-ET PO VG-86
02-02 2x 365d 26,430m 3.8% 1,000f 3.3% 868p

Picston Shottle-ET TV TL TY EX-95
Hickorymea Bosco Oval-P-ET PO EX-90
03-08 2x 365d 34,440m 3.4% 1,187f 3.0% 1,022p

A RAINYRIDGE **BOAZ** RC
 Reg. MEX 0000195970 Nacido: 27/03/2012
Alchemy X Super.



- ★ Buenos rasgos de salud.
- ★ 2 Generaciones de Madres EX.

BOAZ

USA-D, 04/2019 76 Hijas 21 Hatos
Producción:

Leche Lbs.	Grasa %	Grasa Lbs.	Prot. %	Prot. Lbs.	Conf. %	NMS	CMS
524	0.02	25	0.07	34	88	330	366

PL +3.2 SCS +2.71 DPR +1.6

HA-, 04/2019
PTA TIPO +0.77 TPI 2071 84%C 28Hijas 13Hatos

Comp. Ubre				0.85
Comp. Patas				-0.65

Estatura				1.39
Fortaleza				1.02
Profundidad Corporal				0.92
Carácter Lechero				0.38
Angulo de Anca				-1.23
Ancho de Anca				1.19
Patatas Vista Lateral				1.97
Patatas Vista Posterior				-0.75
Angulo de Pezuña				0.22
Score Patas				-0.29
Ubre Anterior				1.74
Altura Ubre Post.				0.55
Ancho Ubre Post.				0.51
Ligamento Central				1.01
Profundidad de Ubre				1.69
Coloc. Pezones Del.				2.04
Coloc. Pezones Tras.				1.92
Largo Pezones				0.19

Hunsberger Alchemy-ET RC TV TL TY TD
 Rainyridge Super Beth
 02-03 2x 330d 25,904m 3.6% 941f 3.2% 821p

Charlesdale Superstition-ET TR TV TL TY
 Rainyridge Talent Barbara RC EX-95
 03-04 2x 365d 34,465m 3.6% 1,257f 3.1% 1,068p

Ladino Park Talent-Imp-ET RC TV TL EX-90
 RF Outside Breeze EX-95
 08-00 3x 365d 37,970m 3.9% 1,484f 3.2% 1,226p

A DEWGOOD **JACOB-TE**
 Reg. MEX 0000197331 Nacido: 27/02/2009
Jango X Goldwyn.



- ★ Balanceado en Ubres y Patas.
- ★ 2 Generaciones de Madres EX.

JACOB

USA-D, 04/2019 151 Hijas 44 Hatos
Producción:

Leche Lbs.	Grasa %	Grasa Lbs.	Prot. %	Prot. Lbs.	Conf. %	NMS	CMS
894	-0.02	27	0.01	30	88	203	206

PL +0.4 SCS +3.15 DPR -2.0

HA-, 04/2019
PTA TIPO +0.79 TPI 1871 87%C 96 Hijas 26 Hatos

Comp. Ubre				0.95
Comp. Patas				0.71

Estatura				0.59
Fortaleza				0.38
Profundidad Corporal				0.52
Carácter Lechero				0.77
Angulo de Anca				1.13
Ancho de Anca				-0.09
Patatas Vista Lateral				-0.21
Patatas Vista Posterior				0.48
Angulo de Pezuña				0.87
Score Patas				0.82
Ubre Anterior				0.41
Altura Ubre Post.				2.08
Ancho Ubre Post.				1.91
Ligamento Central				0.89
Profundidad de Ubre				0.25
Coloc. Pezones Del.				-0.28
Coloc. Pezones Tras.				-0.32
Largo Pezones				0.68

Jango-ET TV TL
 Dewgood Goldwyn-ET TV EX-93 2E
 04-01 2x 365d 38,010m 3.6% 1,357f 3.1% 1,177p

Braedale Goldwyn TV TL
 Okato Marita-ET TV TL EX-91 2E GMD DOM
 04-10 2x 365d 38,510m 4.0% 1,540f 2.9% 1,135p

Mara-thon BW Marshall-ET TV TL VG-86
 Okato Mattie Anita-ET VG-86
 02-01 2x 317d 22,340m 4.1% 908f 3.1% 687p

A REGANCREST S **BANDELLO-TE**
 Reg. MEX 0000197333 Nacido: 22/07/2010
Super X Shottle.



- ★ Buenos rasgos de salud.
- ★ 3 Generaciones de Madres EX.

Charlesdale Superstition-ET
 Regancrest Belara-ET EX-94 EEEEE GMD
 5-01 3x 365d 42,100m 3.2% 1,357f 3.0% 1,284p

Picston Shottle-ET GM
 Regancrest-PR Barbie-ET EX-92 EEEEE GMD DOM
 2-06 2x 365d 31,690m 3.9% 1,237f 3.1% 990p

Regancrest Elton Durham-ET
 Regancrest Juror Brina-ET EX-92 EEEEE GMD
 4-04 2x 365d 40,640m 3.6% 1,478f 2.8% 1,140p



BANDELLO

USA-D, 04/2019
Producción: 167 Hijas 64 Hatos

Leche Lbs.	Grasa %	Grasa Lbs.	Prot. %	Prot. Lbs.	Conf. %	NMS	CMS
813	-0.08	8	-0.02	18	88	78	73

PL +0.9 SCS +2.77 DPR -1.9

HA-, 04/2019
PTA TIPO +1.69 TPI 1800 87% C 87Hijas 30Hatos

Comp. Ubre	CMS
	1.05
Comp. Patas	0.14

Estatura	1.82
Fortaleza	1.99
Profundidad Corporal	1.49
Carácter Lechero	0.32
Angulo de Anca	-2.50
Ancho de Anca	0.97
Patatas Vista Lateral	0.57
Patatas Vista Posterior	0.20
Angulo de Pezuña	1.18
Score Patas	0.47
Ubre Anterior	2.72
Altura Ubre Post.	1.10
Ancho Ubre Post.	1.01
Ligamento Central	1.03
Profundidad de Ubre	1.92
Coloc. Pezones Del.	0.02
Coloc. Pezones Tras.	-0.36
Largo Pezones	0.61

C VELTHUIS LOU **SALSA-TE**
 Reg. MEX 0000134426 Nacido: 08/03/2007
Lou X Goldwyn.



- ★ Buenos rasgos de salud.
- ★ Madre #14 en las mejores vacas en LPI (04/09).

Jenny-Lou Marshall P149-ET VG- 88
 Gen-I-Beq Goldwyn Sofia VG-87-CAN
 1-11 2x 365d 35,066m 4.2% 1,475f 3.4% 1,184p

Braedale Goldwyn VG-84
 Gen-I-Beq Durham Sherry VG-87-CAN
 5-02 2x 365d 40,036m 3.9% 1,574f 3.2% 1,268p

Regancrest Elton Durham-ET EX-90
 Glen Drummond Splendor VG-86
 4-10 2x 314d 26,510m 4.2% 1,124f 3.2% 840p



SALSA

USA-D, 04/2019
Producción: 429 Hijas 176 Hatos

Leche Lbs.	Grasa %	Grasa Lbs.	Prot. %	Prot. Lbs.	Conf. %	NMS	CMS
672	-0.13	-10	-0.04	9	82	-105	-122

PL -2.6 SCS +2.99 DPR -1.2

HA-, 04/2019
PTA TIPO +0.89 TPI 1614 75% C 164Hijas 92Hatos

Comp. Ubre	CMS
	0.79
Comp. Patas	1.75

Estatura	0.80
Fortaleza	0.47
Profundidad Corporal	1.42
Carácter Lechero	1.59
Angulo de Anca	1.91
Ancho de Anca	1.39
Patatas Vista Lateral	-0.06
Patatas Vista Posterior	1.93
Angulo de Pezuña	0.57
Score Patas	1.85
Ubre Anterior	0.23
Altura Ubre Post.	1.98
Ancho Ubre Post.	1.87
Ligamento Central	1.61
Profundidad de Ubre	-0.73
Coloc. Pezones Del.	0.90
Coloc. Pezones Tras.	0.28
Largo Pezones	-0.30

A SANDY-VALLEY **RYAN-ET**
 Reg. MEX 0000134427 Nacido: 09/06/2007
Ramos X Terry.



- ★ 2 Generaciones de Madres EX.
- ★ Un pedigrí abierto.

Ramos
 Ricecrest Terry Tory-ET EX-93 2E GMD DOM
 6-06 2x 365d 48,840m 3.9% 1,905f 3.0% 1,460p

Ricecrest Tesk Terry GP-82 GM
 Ricecrest Luke Lisa-ET EX-92 4E GMD DOM
 6-07 2x 365d 36,320m 4.0% 1,440f 3.2% 1,150p

Norriellake Cleitus Luke-TW EX-90 GM
 Ricecrest Southwind Amy-ET GP-84 GMD DOM
 3-11 2x 365d 35,170m 3.5% 1,224f 3.0% 1,047p



RYAN

A JERLAND **DARNEL-TE EX 95**
 Reg. MEX 0000109526 Nacido: 21/10/2005
Shottle X Blackstar.



- ★ Buenos rasgos de salud.
- ★ 4 Generaciones de madres excelentes.

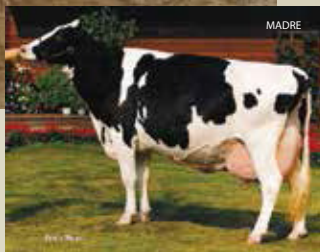

DARNEL

USA-D, 04/2019 273 Hijas 158 Hatos
Producción:

Leche Lbs.	Grasa %	Grasa Lbs.	Prot. %	Prot. Lbs.	Conf. %	NMS	CM\$
177	-0.12	-27	-0.03	-4	80	-17	-24

PL +3.0 SCS +2.61 DPR +1.2

HA-, 04/2019
PTA TIPO +0.08 TPI 1616 75%C 157Hijas 91Hatos

Comp. Ubre			0.12
Comp. Patas			-0.32
Estatura			0.23
Fortaleza			0.49
Profundidad Corporal			0.41
Carácter Lechero			-0.78
Angulo de Anca			2.51
Ancho de Anca			1.27
Patatas Vista Lateral			0.62
Patatas Vista Posterior			-0.74
Angulo de Pezuña			0.31
Score Patas			-0.20
Ubre Anterior			0.33
Altura Ubre Post.			0.50
Ancho Ubre Post.			0.56
Ligamento Central			0.22
Profundidad de Ubre			-0.20
Coloc. Pezones Del.			0.13
Coloc. Pezones Tras.			-0.09
Largo Pezones			1.39

- Picston Shottle-ET
 Jerland Blackstar Danita-ET EX-94 2E GMD DOM
 4-00 3x 365d 45,200m 3.2% 1,443f 3.0% 1,355p
- To-Mar Blackstar-ET EX-93 GM
 Hilltop-Hanover-B LM Diedra EX-92 2E GMD DOM
 5-10 3x 365d 49,980m 3.7% 1,857f 2.9% 1,448p
- Rothrock Tradition Leadman EX-93 GM
 Brigeen Hanover Debra EX-91 3E GMD DOM
 3-04 2x 365d 42,910m 4.4% 1,882f 3.0% 1,307p

A REGAN-ALH ALINO **DEON**
 Reg. MEX 0000163920 Nacido: 04/08/2008
Alino X Marsh.



- ★ Balanceado en Ubres y Patas.
- ★ 4 Generaciones de madres GMD. (Gold Medal Dam).



DEON

USA-D, 04/2019 97 Hijas 46 Hatos
Producción:

Leche Lbs.	Grasa %	Grasa Lbs.	Prot. %	Prot. Lbs.	Conf. %	NMS	CM\$
158	0.00	5	0.03	14	88	-25	-17

PL -1.3 SCS +3.29 DPR -2.1

HA-, 04/2019
PTA TIPO -0.35 TPI 1519 86%C 87Hijas 41Hatos

Comp. Ubre			-0.69
Comp. Patas			0.25
Estatura			-0.53
Fortaleza			0.61
Profundidad Corporal			0.28
Carácter Lechero			-0.21
Angulo de Anca			-1.54
Ancho de Anca			0.61
Patatas Vista Lateral			-0.57
Patatas Vista Posterior			0.95
Angulo de Pezuña			0.14
Score Patas			-0.15
Ubre Anterior			-0.60
Altura Ubre Post.			-0.40
Ancho Ubre Post.			-0.37
Ligamento Central			-0.36
Profundidad de Ubre			-0.65
Coloc. Pezones Del.			-1.05
Coloc. Pezones Tras.			-0.92
Largo Pezones			2.63

- Tec Martiniega Alino-ET
 Regan-ALH Delea-ET VG-85 GMD
 2-00 2x 365d 32,270m 3.4% 1,103f 3.1% 999p
- Pasen Marsh-ET
 A-L-H Destiny-ET VG-87 GMD DOM
 2-04 2x 365d 33,200m 3.8% 1,258f 3.4% 1,139p
- O-Bee Manfred Justice-ET EX-94 GM
 Markwell Durham Daisy-ET EX-92 EEEEE GMD DOM
 6-07 2x 365d 40,490m 4.0% 1,628f 3.1% 1,262p



HOLSTEIN



A OCEAN-VIEW MARSH ZEPHYR-TE
 Reg. MEX 0000163922 Nacido: 20/05/2005
BW Marshall X Mandel.



- ★ 3 Generaciones de Madres EX.
- ★ Hijas altas, con fortaleza y carácter lechero.

ZEPHYR

USA-D, 04/2019
 Producción: 249 Hijas 110 Hatos

Leche Lbs.	Grasa %	Grasa Lbs.	Prot. %	Prot. Lbs.	Conf. %	NMS	CMS
378	-0.03	6	-0.04	0	82	-48	-63
PL	-0.7	SCS	+2.83	DPR	-2.3		

- Mara-Thon BW Marshall-ET VG-86 GM
 Ocean-View Mandel Zandra EX-95 EEEEE 2E GMD DOM
 3-09 2x 365d 37,710m 4.2% 1,597f 3.3% 1,253p
- Lutz-Meadows E Mandel-ET
 Moore-Farms Sexy Zandra EX-92 EEEEE GMD DOM
 3-08 2x 365d 36,000m 4.0% 1,422f 3.1% 1,107p
- Ocean-View Sexation VG-88 GM
 Moore-Farms Valiant Smurf EX-90 EEEV GMD DOM
 7-08 2x 334d 31,710m 4.2% 1,331f 3.2% 1,025p

HA-, 04/2019
 PTA TIPO 0.46 TPI 1517 73% C 83Hijas 48Hatos

Comp. Ubre		
Comp. Ubre		-0.48
Comp. Patas		-0.33
Estatura		1.46
Fortaleza		-0.37
Profundidad Corporal		1.32
Carácter Lechero		2.21
Angulo de Anca		1.41
Ancho de Anca		0.21
Patas Vista Lateral		-0.44
Patas Vista Posterior		-0.19
Angulo de Pezuña		0.32
Score Patas		-0.03
Ubre Anterior		-1.05
Altura Ubre Post.		0.10
Ancho Ubre Post.		0.03
Ligamento Central		0.71
Profundidad de Ubre		-0.30
Coloc. Pezones Del.		0.69
Coloc. Pezones Tras.		0.98
Largo Pezones		-0.55



C COMESTAR MAGICALLY-ET GP 83
 Reg. MEX 9921 Nacido: 06/06/2008
Baxter X Outside.



- ★ 3 Generaciones de Madres VG.
- ★ La madre logra 3 "Lactancias Superiores".

- Emerald-Acr-Sa T-Baxter EX-91-CAN
 Comestar Model Liza Outside VG-87-4YR-CAN
 6-00 2x 365d 35,013m 4.8% 1,698f 3.6% 1,254p
- Comestar Outside EX-95-CAN
 Comestar Model Lady VG-89-4YR-CAN
 4-00 2x 365d 41,164m 4.2% 1,742f 3.1% 1,290p
- Startmore Rudolph EX-CAN
 Comestar Laurie Inspiration VG-87-4YR-CAN
 4-04 2x 365d 27,436m 4.0% 1,098f 3.5% 968p

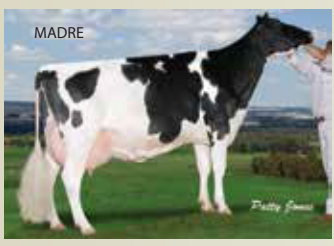

CALLY

C GILLETTE CARVER GP 81
 Reg. MEX 9802 Nacido: 14/08/2008
Laurin X Goodluck.



- ★ 3 Generaciones de Madres VG.
- ★ Ganadería prestigiada en Canadá.

- Den-K Marshall LL Laurin EX-94-USA
 Gillette Goodluck Carolane VG-86-3YR-CAN
 3-00 3x 365d 50,119m 4.0% 1,997f 3.2% 1,596p
- Braedale Goodluck EXTRA'02
 Gillette Storm Caprice VG-89-4YR-CAN
 3-11 3x 365d 53,640m 3.5% 1,878f 3.0% 1,614p
- Maughlin Storm EX-CAN
 Gillette Tab Christine VG-87-5YR-CAN
 9-04 2x 365d 29,647m 3.1% 928f 2.9% 866p



CARVER

A BOMAZ **LUCKY PP 2284-RED PC**
 Reg. HO840003143383987 Nacido: 07/09/2017
Lucky PP-Red X Atwork.



- ★ Excelentes rasgos de salud.
- ★ Balanceado en Ubres y Patas.

LUCK-RED

USA-D, 08/2018

TORO GENÓMICO

Producción:

Leche Lbs.	Grasa %	Grasa Lbs.	Prot. %	Prot. Lbs.	Conf. %	NMS	CMS
838	0.08	53	0.03	35	74	696	717

PL +7.1

SCS +2.75

DPR +2.6

HA-, 08/2018

PTA TIPO **+0.59** TPI 2410 73%C

Comp. Ubre				0.99
Comp. Patas				1.19

Estatura				-0.14
Fortaleza				-0.67
Profundidad Corporal				-0.72
Carácter Lechero				0.51
Angulo de Anca				-0.38
Ancho de Anca				-0.40
Patatas Vista Lateral				-0.38
Patatas Vista Posterior				0.89
Angulo de Pezuña				0.44
Score Patas				1.17
Ubre Anterior				0.83
Altura Ubre Post.				1.55
Ancho Ubre Post.				1.43
Ligamento Central				-0.32
Profundidad de Ubre				0.76
Coloc. Pezones Del.				-0.14
Coloc. Pezones Tras.				-0.41
Largo Pezones				-0.13

Zimmerview Lucky PP-RED-ET
 Pine-TRee Atwork 33438-ET RC

Willsbro Atwork-ET
 Pine-Tree 5092 55860-Red-ET VG-85
 02-03 3x 329d 23,970m 4.4% 1,064f 3.2% 759p

Dymentholm S Sympatico RCTV TL TY
 Pine-Tree 2149 Colt 5092-ET RC F-73
 02-04 3x 169d 10,260m 4.0% 412f 2.9% 299p

A PINE-TREE BOMAZ **453-RED-ET**
 Reg. MEX 0000237141 Nacido: 07/12/2016
Atwork X Sympatico.



- ★ Madres con buenas producciones.
- ★ Balanceado en Ubres y Patas.

TREE-RED

USA-D, 04/2017

TORO GENÓMICO

Producción:

Leche Lbs.	Grasa %	Grasa Lbs.	Prot. %	Prot. Lbs.	Conf. %	NMS	CMS
447	0.10	44	0.03	22	74	579	601

PL +6.2

SCS +2.75

DPR +2.7

HA-, 04/2017

PTA TIPO **+1.14** TPI 2324 73%C

Comp. Ubre				1.47
Comp. Patas				1.35

Estatura				0.91
Fortaleza				-0.14
Profundidad Corporal				-0.40
Carácter Lechero				-0.04
Angulo de Anca				1.00
Ancho de Anca				-0.87
Patatas Vista Lateral				-0.74
Patatas Vista Posterior				1.07
Angulo de Pezuña				0.90
Score Patas				1.56
Ubre Anterior				1.94
Altura Ubre Post.				1.87
Ancho Ubre Post.				1.72
Ligamento Central				-0.28
Profundidad de Ubre				2.31
Coloc. Pezones Del.				0.29
Coloc. Pezones Tras.				-0.15
Largo Pezones				-0.73

Willsbro Atwork-ET
 Pine-Tree 5092 55860-Red-ET VG 85
 2-03 3x 329d 23,970m 4.4% 1,064f 3.2% 759p

Dymentholm S Sympatico-ET
 Pine-Tree 2149 Colt 5092-ET
 2-04 3x 169d 10,260m 4.0% 412f 2.9% 299p

Sandy-Valley Colt P-Red-TW POT Y
 Pine-Tree Zenith Sheen VG-87 DOM
 1-11 3x 305d 24,500m 3.9% 959f 3.0% 740p



A C-HAVEN **SEATTLE-RED-ET**
Reg. MEX 0000197332 Nacido: 25/02/2010
Reality-Red X Mr Burns.

SEATTLE-RED



Hurtgen-Vue Reality-Red VG-88
C-Haven MB Sara-Red-ET VG-87
2-01 2x 365d 32,590m 3.5% 1,149f 3.1% 1,017p

Dudoc Mr Burns-ET CAN VG-85
Mer-Gold Tal Scarlet-Red-ET EX-92 EEVVE 2E
4-01 2x 365d 30,580m 3.4% 1,049f 3.2% 965p

Ladino Park Talent-Imp-ET
Derrwyn Miss Special-Red EX-94 EEEEE 4E DOM
5-02 2x 365d 43,260m 4.2% 1,834f 3.0% 1,278p



- ★ Madres con buenas producciones.
- ★ Familia materna con 3 madres EX.

A C-HAVEN **SHAWNEE-RED-ET**
Reg. MEX 0000195971 Nacido: 27/03/2010
Chris X Mr Burns.

SHAWNEE-RED



MD-Valleyvue Gold Chris-ET EX-92 EEVE
C-Haven MB Sara-Red-ET VG-87
2-01 2x 365d 32,590m 3.5% 1,149f 3.1% 1,017p

Dudoc Mr Burns-ET CAN VG-85
Mer-Gold Tal Scarlet-Red-ET EX-92 EEVVE 2E
4-01 2x 365d 30,580m 3.4% 1,049f 3.2% 965p

Ladino Park Talent-Imp-ET
Derrwyn Miss Special-Red EX-94 EEEEE 4E DOM
5-02 2x 365d 43,260m 4.2% 1,834f 3.0% 1,278p



- ★ Madres con buenas producciones.
- ★ Familia materna con 3 madres EX.

TOP 10 TOROS LIMPER (04/2019).

TPI		LECHE		GRASA lb		PROTEINA lb		TIPO	
PRO	2792	PRO	1995	MED	94	TORCH	66	BOLDFACE	2.90
MED	2772	CHIP	1933	TORCH	89	MED	65	CHIP	2.37
LEY	2752	FERDI	1891	CHIP	87	FERDI	63	PRO	2.31
TORCH	2744	MED	1706	LEY	83	PRO	61	MED	1.98
FERDI	2626	BOLDFACE	1660	FERDI	79	CHIP	58	STAR	1.96
DAMI	2582	LEY	1616	PRO	78	LEY	56	TORCH	1.92
STAR	2571	SPR	1410	ING	78	DAMI	52	ING	1.91
CHIP	2569	KAD	1402	SARGENTO	73	SPR	51	SARGENTO	1.83
SARGENTO	2565	TORCH	1343	JOSU	68	SARGENTO	48	LEY	1.64
JOSU	2509	JOSU	1335	GUL	67	JOSU/KAD	45	FERDI/DAMI	1.59

UBRE		PATAS		NM\$		PL		DPR		SCS	
BOLDFACE	3.02	GUL	1.83	LEY	926	LEY	7.9	STAR	3.7	DAMI	2.54
STAR	2.36	BOLDFACE	1.76	MED	919	STAR	7.8	PRO	3.1	STAR	2.61
DAMI	2.31	TORCH	1.62	PRO	903	DAMI	7.3	KAD	2.9	KAD	2.64
MED	2.14	DAMI	1.50	TORCH	839	PRO	7.1	OLET	2.8	TORCH	2.65
ING	2.14	LEY	1.49	FERDI	781	FERDI	7.0	LEY	2.7	COIN	2.65
PRO	2.08	SARGENTO	1.49	JOSU	753	JOSU	6.9	YDRO	2.3	SARGENTO	2.68
LEY	2.08	ING	1.46	DAMI	753	MED	6.5	TORCH	2.3	BOAZ	2.71
CHIP	2.04	PRO	1.38	SARGENTO	739	GUL	6.2	GUL	2.2	JOSU	2.73
SPR	1.79	CHIP	1.32	CHIP	716	SARGENTO	6.1	FERDI	2.1	PRO	2.78
ACER	1.72	MED	1.31	GUL	707	KAD	6.0	SPR/ACER	2.1	BOLDFACE	2.80



En Limper nos preocupamos por tener ¡lo mejor de lo mejor!

US HOLSTEIN TOP 100 TPI (04/2019).

RANK No.	NOMBRE	PADRE DE:
4	DELTA	BOLDFACE
5	JOSUPER	JOSU
11	YODER	CHIP
46	SPRING	SPR
46	SPRING	ING
68	SILVER	SARGENTO

B. SWISS TOP 500 PPR BULLS (04/2019).

RANK No.	NOMBRE	PADRE DE:
6	CADENCE	VIPER
6	CADENCE	BONUS



CHAMPION

LOMA LINDA GOLDWYN **CHAMPION**
 Reg. MEX 10023 Nacido: 13/09/2010
Goldwyn X Red Marker.

★ Un pedigrí con mucho tipo.

Braedale Goldwyn GM
 Loma Linda RM Chance VG
 2-04 2x 305d 22,511m

Indianhead Red Marker-ET
 Doble VB Jed Mtoto Chiripa GP 83
 4-00 2x 305d 28,899m 3.5% 1,029f 3.3% 958p

Wa-Del Convincer-ET
 Loma Linda Convincer ChayneVG-87
 5-11 2x 305d 29,229m 3.3% 963f 3.0% 883p

Limper



DONTELES

LOMA LINDA ALEXANDER **DONTELES**
 Reg. MEX 10065 Nacido: 21/02/2011
Alexander X Dolman.

★ Finalista de grupo, Foro Nacional Holstein 2012.
 ★ La familia materna proviene de Comestar.

Golden-Oaks ST Alexander-ET
 Comestar Lilly Tabaty Dolman VG
 2-06 2x 294d 26,436m 2.8% 744f 2.6% 692p

Regancrest Dolman-ET
 Comestar Lilly Tabata Titanic GP-84
 3-03 2x 365d 32,796m 3.5% 1,151f 3.3% 1,096p

Hartline Titanic-ET
 Comestar H Lilly Taby Thunder VG-87
 5-02 2x 365d 48,696m 3.3% 1,623f 3.2% 1,563p

Limper

AGENTE 777

RODA LEDUC **AGENTE 777** EX-92
 Reg. MEX 9051 Nacido: 10/01/2004
Leduc X Raider.

★ Campeón en San Luis Potosí 2005.
 ★ 2 Generaciones de madres excelentes.
 ★ Madre con 5 lactancias a los 6-03 años.

Lystel Leduc TV TL EX-CAN
 Roda Raider America EX 4E
 6-03 2x 305d 21,564m 4.5% 974f 3.1% 674p

Hanoverhill Raider ET TL TV EX-CAN
 Roda Wayne Ceci-2F EX-92
 3-06 2x 283d 24,868m

Mello-De Mark Wayne TL TV VG-86-USA
 Roda Odin Berenice-G-1F VG-86
 4-07 2x 305d 24,956m

Limper



NORSE STAR **TEXAS** N142-ET
 Reg. MX 0000210658 Nacido: 12/02/2015
 Texas X Legal.



- ★ Importado de USA.
- ★ Jersey con prueba Genómica.



USA-D, 08/2016 **TORO GENÓMICO**
 Producción:

Leche Lbs.	Grasa %	Grasa Lbs.	Prot. %	Prot. Lbs.	Conf. %	NMS	CM\$
589	-0.07	14	0.02	24	69	255	267

PL +3.2 SCS +2.98 DPR -1.5

AJCA-, 08/2016
 PTA TIPO +1.40 JPI+70 70%C JUI+17.6

Estatura						0.70
Fortaleza						0.30
Carácter Lechero						1.10
Angulo de Anca						0.40
Ancho de Anca						0.30
Patas Vista Lateral						0.00
Angulo de Pezuña						0.40
Ubre Anterior						1.40
Altura Ubre Post.						1.80
Ancho Ubre Post.						1.40
Ligamento Central						0.20
Profundidad de Ubre						1.60
Coloc. Pezones Del.						0.60
Largo Pezones						0.00
	-2	-1	0	+1	+2	

Heartland Irwin Texas-ET
 Ahlem Legal Haley 36102
 1-10 2x 305d 18,730m 4.8% 894f 3.5% 662p

Tollenaars Impuls Legal 233-ET
 Ahlem Iatola Hailey 32009
 1-10 2x 248d 13,590m 4.8% 648f 3.5% 474p

NORSE STAR **CALYPSO** N144-ET
 Reg. MX 0000210657 Nacido: 13/02/2015
 Calypso X Ace.



- ★ Importado de USA.
- ★ Jersey con prueba Genómica.



YPSO

USA-D, 08/2016 **TORO GENÓMICO**
 Producción:

Leche Lbs.	Grasa %	Grasa Lbs.	Prot. %	Prot. Lbs.	Conf. %	NMS	CM\$
1073	-0.08	34	-0.06	25	69	288	273

PL +2.2 SCS +3.04 DPR +0.5

AJCA-, 08/2016
 PTA TIPO +0.90 JPI+79 71%C JUI+9.6

Estatura						0.50
Fortaleza						0.20
Carácter Lechero						0.60
Angulo de Anca						-0.40
Ancho de Anca						0.30
Patas Vista Lateral						0.10
Angulo de Pezuña						0.10
Ubre Anterior						0.50
Altura Ubre Post.						1.20
Ancho Ubre Post.						1.00
Ligamento Central						0.30
Profundidad de Ubre						0.80
Coloc. Pezones Del.						0.40
Largo Pezones						0.20
	-2	-1	0	+1	+2	

Ahlem Prescott Calypso-ET
 Hilltop Ace Morgan
 4-03 3x 305d 26,690m 4.8% 1,284f 3.6% 954p

Senn-Sational Paramount Ace
 Hill Top Impuls Monique
 2-10 2x 305d 11,730m 5.0% 582f 3.6% 421p



ALFA

SOMHER TBONE **ALFA** 4958
 Reg. MX1101534958 Nacido: 18/05/2016
Tbone X Gunner.

★ Jersey con pedigrí muy fuerte en tipo.

- Richies Jace Tbone A364
Somher Gunner Alfa-1-ET
- Forest Glen Lemvig Gunner-ET
Robin Acres Smart Ren Alpha 1-ETN



TINO

SOMHER ECLIPSES **TINO** 4959
 Reg. MX1101534959 Nacido: 16/11/2016
Eclipses-P X Connection.

★ Jersey con pedigrí muy fuerte en tipo.

- Maack Dairy Eclipse-P-ET
Somher Connection Tina-ET
- Giprat Belles Connection-ET
Piedmont First Tina-Marie



VERDE

SOMHER DARWIN **VERDE**
 Reg. MEX 1101422993 Nacido: 22/05/2012
Jade X Whistler.

★ Un pedigrí con gran influencia en tipo.
 ★ Madre EX con buena producción y los siguientes premios:

- 5th Jr. 3-Yr-Old, Royal Winter Fair 2000.
- Nom. All Canadian Jr 3-Yr-Old 2000.
- 6th 4-Yr-Old, World Dairy Expo 2001.
- 3rd. 4-Yr-Old, Royal Winter Fair 2001.

- Giprat Belles Jade-ET
Genesis Whistler Darwin CAN EX-90 EEEEE-2E
5-08 2x 365d 18,118m 4.8% 869f 3.8% 694p
- Bonnyburn Ali Whistler
Genesis Imperial Darby CAN VG-85
2-04 2x 307d 8,558m 5.3% 454f 4.1% 348p
- Meadow Lawn J Imperial 50R-ET
Willowside Top Darlene 27W CAN VG-86
7-01 2x 333d 14,958m 5.0% 747f 4.0% 604p



MIKE

O.F. DISCO MIKE
Reg. JEUSA000067198238 Nacido: 09/09/2017
Disco X Chili.

- ★ Un excelente JPI 136.
- ★ Excelente en Ubres 24.20.

USA-D, 08/2018 **TORO GENÓMICO**

Leche Lbs.	Grasa %	Grasa Lbs.	Prot. %	Prot. Lbs.	Conf %	NMS	CMS
773	0.02	40	0.03	33	71	432	449

PL +4.4 SCS +2.96 DPR +0.5

AJCA-, 08/2018

PTA TIPO +1.90 JPI +136 73% C JUI +24.2

Estatura				1.50
Fortaleza				0.20
Carácter Lechero				1.80
Ángulo de Anca				-1.20
Ancho de Anca				0.80
Patás Vista Lateral				-0.70
Ángulo de Pezuña				0.90
Ubre Anterior				2.00
Altura Ubre Post.				1.80
Ancho Ubre Post.				1.30
Ligamento Central				1.00
Profundidad de Ubre				2.00
Coloc. Pezones Del.				1.00
Largo Pezones				0.30
	-2	-1	0	+1 +2

Oaklane Dazzler Disco 2127
O.F. Chili Milkmaid

Rowleys 11 Visionary Chili-ET
O.F. Itatola Thor Mona EX-91

SC Gold Dust Paramount Itatola-ET



BELLO

DU FJORD BELLO-ET
Reg. MX 0668 A.SINIIGA 0000109488
Nacido: 22/02/2010 Action X First Prize.

ABUELA MATERNA



- ★ Importado de Canadá.
- ★ La madre fue #1 entre las mejores vacas en LPI en Canadá (04/10).

Forest Glen Avery Action-ET
Lencrest Fprize Belle VG-88
2-07 2x 365d 23,832 1,118f 4.7% 941p 4.0%

Bovi-Lact First Prize-ET
Piedmont Declo Belle EX-94
5-03 2x 365d 27,150 1,343f 5.0% 1,065p 3.9%

Barbs MBSB Declo
Rock Ella Brook Belle-ET EX-93
4-05 2x 322d 20,091 1,162f 5.8% 811p 4.0%



REVOLUTION

AVONLEA KILIE'S REVOLUTION -ET
Reg. JECANM 12983172 Nacido: 03/02/2018
Renaissance X Giller.

- ★ De la prestigiada Ganadería Avonlea.
- ★ De la famosa familia Karlie.
- ★ De los pocos hijos de Renaissance, actualmente.

Hollylane Renaissance
Karlies Giller Kylie-ET

Shamrock Giller
Page-Crest Excitation Karlie

Bridon Excitation
Karson 222 of Page-Crest



Limpet

- ★ Importado de USA.
- ★ Suizo con prueba Genómica.
- ★ Madre excelente 91.

BONUS

LA RAINBOW SWEET **BONUS-ET**
 Reg. USA 68166223 A.SINIIGA 0000210660
 Nacido: 20/02/2015 **Cadence X Zeus.**

Shiloh Brookings Cadence ET
 La Rainbow Sweet Breeze EX-91
 03-03 358d 2x 26,580 4.4% 1,167f 3.6% 970p

Red Brae Prelude Zeus M

Top Acres Brinks ET TM

USA-D, 04/2019 **TORO GENÓMICO**

Leche	Grasa	Grasa	Prot.	Prot.	Conf.	NMS	CMS
Lbs.	%	Lbs.	%	Lbs.	%		
897	-0.04	27	-0.01	28	65	233	237

PL +1.2 SCS +2.92 DPR -1.6

BSBA - 04/2019
 PTA TIPO **+0.60 PPR +85 64%C**

Comp. Ubre				0.41
Estatura				1.10
Fortaleza				0.10
Carácter Lechero				0.50
Angulo de Anca				0.40
Ancho de Anca				0.30
Patas Vista Lateral				0.30
Patas Vista Posterior				0.30
Angulo de Pezuña				0.40
Ubre Anterior				0.80
Altura Ubre Post.				0.50
Ancho Ubre Post.				0.30
Ligamento Central				0.10
Profundidad de Ubre				0.30
Coloc. Pezones Del.				-0.10
Largo Pezones				-0.90



MADRE



Limpet

- ★ Importado de USA.
- ★ Suizo con prueba Genómica.

VIPER

LA RAINBOW SWEET **VIPER**
 Reg. USA 68165370 A.SINIIGA 0000210659
 Nacido: 03/01/2015 **Cadence X Wonderment.**

Shiloh Brookings Cadence ET
 La Rainbow Sweet Vision ET

Top Acres C Wonderment-ET TM
 La Rainbow Sweet Viena ET

R Hart Protein Excite ET
 La Rainbow Sweet Margarita

USA-D, 04/2019 **TORO GENÓMICO**

Leche	Grasa	Grasa	Prot.	Prot.	Conf.	NMS	CMS
Lbs.	%	Lbs.	%	Lbs.	%		
1265	-0.01	48	-0.02	38	65	312	316

PL +1.0 SCS +2.85 DPR -1.6

BSBA - 04/2019
 PTA TIPO **+0.70 PPR +125 66%C**

Comp. Ubre				0.16
Estatura				0.30
Fortaleza				0.20
Carácter Lechero				0.90
Angulo de Anca				-0.70
Ancho de Anca				-0.10
Patas Vista Lateral				0.70
Patas Vista Posterior				0.50
Angulo de Pezuña				0.40
Ubre Anterior				0.80
Altura Ubre Post.				-0.40
Ancho Ubre Post.				0.70
Ligamento Central				-0.50
Profundidad de Ubre				-0.90
Coloc. Pezones Del.				0.30
Largo Pezones				-0.40



MADRE



Limpet

- ★ Un pedigrí que combina tipo y producción.

METEORO

GPE BEAMER **METEORO**
 Reg. MX 101427 A.SINIIGA 2210240261
 Nacido: 07/06/2012 **Beamer X Jetson.**

Emic Gord Beamer
 Gpe Jetson Alicia 2613
 4-00 2x 286d 21,790m 3.7% 800f 3.9% 857p

Fick Lottie Jetson-ET
 Gpe Perot Lucia 1704
 5-07 2x 288d 24,046m 4.3% 969f 3.1% 756p

Top Acres Emory Perot
 Telleen Denmark Ashlie T041



Hilltop Acres B Daredevil ET
Hilltop Acres V Dolly-ET EX-93 2E
9-01 365d 39,436m 5.0% 1,960f 3.6% 1,412p

Sun-Made Vigor-ET TM
Cutting Edge Prem Dally-ET EX-91
02-02 365d 3x 31,380m 4.1% 1,331f 3.5% 1,160p

Top Acres E P Premium-ET
Arthurst Garbro Dixie-ET



MADRE

DIRKS

HILLTOP ACRES D DIRKS ET
Reg. BS840003138790751 Nacido: 27/07/2017
Daredevil X Vigor.

- ★ Prefijo "Hilltop Acres".
- ★ Excelente en Tipo y Ubre.

USA-D, 11/2018

Producción:

TORO GENÓMICO

Leche Lbs.	Grasa %	Grasa Lbs.	Prot. %	Prot. Lbs.	Conf. %	NMS	CMS
984	-0.03	32	0.01	36	61	378	395

PL +2.8

SCS +2.71

DPR -1.5

BSBA-, 11/2018

PTA TIPO +1.30 PPR +136 61%C

Comp. Ubre		1.49
Estatura		2.10
Fortaleza		0.50
Carácter Lechero		0.80
Ángulo de Anca		0.60
Ancho de Anca		-0.20
Patatas Vista Lateral		-0.60
Patatas Vista Posterior		0.40
Ángulo de Pezuña		0.80
Ubre Anterior		1.90
Altura Ubre Post.		2.40
Ancho Ubre Post.		0.60
Ligamento Central		0.20
Profundidad de Ubre		1.80
Coloc. Pezones Del.		1.50
Largo Pezones		-0.60

BOLT

BOLT 1054
Nacido: 01/09/2014
Xico BAH X Champion.

- ★ Gyrolando 1/2.
- ★ Cruza utilizada para producción de leche en trópico.

Xico BAH
Luchis 595
3-11 2x 305d 27,026m

Luchis Champion
Luchis Floren Many
3-06 2x 360d 30,513m

Luchis Integrity Florentino
Luchis Valente Chelly
4-09 2x 305d 30,727m



Limper

PHELPS

PHELPS 1060
Nacido: 01/09/2014
Teatro Jr X Moscow.

- ★ Gyrolando 1/4 x 3/4.
- ★ Cruza utilizada para producción de leche en trópico.

Teatro Jr
Luchis Moscow Ale
2-04 2x 305d 31,894m

Robthom Moscow
Luchis Delta Ale
4-03 2x 283d 23,363m

Luchis Durham Delta
Luchis Rango Ale
1-11 2x 348d 23,905m



Limper



MUSTANG

RSF.- **MUSTANG** DEL SONIDO FIV
 Reg. P784600 Nacido: 21/12/2016
Mustang X Modelo.

- ★ Excelente para la producción de leche en trópico.
- ★ Una buena opción para vacas repetidoras.

RSF.- Mustang del Sonido I.A.
 RSF.- Modelo del Sonido T.E.

Feitico de Bras
 JSDH.- Brisa de Tutullija

Griffe 3r de Uberaba
 JSDH.- Aveztruz I.A.



GORI

RSF.- KRISNA **GORI** DEL SONIDO
 Reg. 687941 A.SINIIGA 2712066874
 Nacido: 24/04/2013 **Maestro X Crisuve.**

- ★ Excelente para la producción de leche en trópico.
- ★ Una buena opción para vacas repetidoras.

RV.- Maestro – HBPOHNO I.A.
 RSF.- Crisuve del Sonido

RSF.- Draco del Sonido T.E.
 JSDH.- Mancha de Tutullija

RV.- Gandi-BKSABCNP
 JSD.- Azucena I.A.



BARICUATO

MAS.- **BARICUATO**
 Reg. 688464 A.SINIIGA 3061558072
 Nacido: 12/07/2012 **León X Mezcala.**

- ★ Excelente fertilidad.
- ★ Una buena opción para vacas repetidoras.

MAS.- León
 MAS.- Mezcala

MAS.- Janitzio I.A.
 MAS.- Comala

MAS.- Sugarland's Fermanso 12
 MAS.- Teponaxtla



COMANDANTE

AAS.- **COMANDANTE**
 Reg. 689590 A.SINIIGA 3061567216
 Nacido: 05/03/2013 **Submarino X Miss.**

- ★ Excelente fertilidad.
- ★ Una buena opción para vacas repetidoras.

ATCH.- Submarino
 AAS.- Miss 248/7

AAS.- Guanajuatense
 AAS.- Indira

GTG.- Diputado
 AAS.- Bella



VOLKER

MP1350
 Reg. M223281 A. SINIIGA 2210240258
 Nacido: 25/02/2013 **Costa X Soberano.**

- ★ Peso al nacer 38 Kg.
- ★ Peso a los 205 días 297 Kg.
- ★ Peso actual 1,020 Kg.
- ★ “Campeón Becerro” León 2014.

Costa
 801

LLC Soberano
 LLC 013

Adam
 LLC 783



FUHRER

LLC1700 **FUHRER**
 Reg. M259171 A.SINIIGA 1991
 Nacido: 10/12/2016 **Holbalist X Germano.**

- ★ 42 Kg de peso al nacer.
- ★ 372 Kg de peso a los 205 días.
- ★ Excelente para cruza terminales.

Holbalist
 707

LLC Germano
 LLC 301

LLC Soberano
 LLC 873



CHISUM

PLEASANT DAWN **CHISUM** 216A
 Reg. MC350100 Nacido: 04/02/2013
Eatons Big Bud 10402
X Pleasant Dawn Maggie 316X.

- ★ Semen importado de Alta Genetics USA.
- ★ Código NAAB 011CH01023.
- ★ Excelente opción para cruzamientos.

Eatons Big Bud 10402 P
 Pleasant Dawn Maggie 316X.

Pleasant Dawn Magnum 56T
 Pleasant Dawn Rio 216P

LT Rio Blanco 1234 P
 Pleasant Dawn Fay 15L



BLANC

MV 05
 Reg. MCP 198990 A. SINIIGA 1101371046
 Nacido: 05/03/2011 **Ramsés X Puerto.**

- ★ Hijo de Ramsés, un excelente ejemplar francés.
- ★ Peso al nacimiento 45 Kg.
- ★ Peso al destete 277 Kg.
- ★ Peso al año 320 Kg.
- ★ Peso actual 1,030 Kg.
- ★ Excelente opción para cruzamientos.



Ramsés
 HDEL Gaviota 126

HDEL Mónaco Puerto
 HDEL Flor de Laurel

Laurel
 S Flor



ENZO

MV ENZO E03
 Reg. MCP375758 Nacido: 21/03/2017
Vosgien X Newhouse Bigal.

- ★ Peso al nacimiento 51 Kg.
- ★ Peso a los 205 días 252 Kg.
- ★ Excelente opción para cruzamientos.

Vosgien VF
 MV Beefy-Baby 31

Newhouse Bigal
 MV Zarina

Noroit
 HDEL Joanaa 132



JACKER

TOP SWISS VIKTOR **JACKER**
 Reg. E113287-1 A.SINIIGA 1652213679
 Nacido: 29/03/2016 **Viktor X Hosli.**

- ★ Excelente opción para cruzamientos terminales.
- ★ Peso al nacer 40 Kg.
- ★ Peso a los 205 días 286.7 Kg.
- ★ Peso a los 365 días 484.9 Kg.

Viktor 16938-21Mettmenstetten
 Top Swiss Queen Victoria TE 18W

Hosli 2724-1383 Enggenhuetten
 El Torreón Ipanema TE 141

Baer Schwarzenberg
 El Torreón Tropicana 974

Limpet



ALEX

MR GOLDEN LINK 2282-ET
 Reg. USA OB46752 Nacido: 19/03/2002
Mr Golden Link 5165 X Ms River Hills F9020.

- ★ Importado de USA.
- ★ Fullblood original Braunvieh.
- ★ Excelente opción para cruzamientos.

Mr Golden Link 5165 ET
 Ms River Hills F9020 ET

Baer 13758-60
 Glattbrugg Rilla

Rigo 25682-97
 Struessli 9728-60

Limpet



KUXON

RSF- **KUXON DEL SONIDO**
 Nacido: 14/10/2010
Angus X Senepol.

- ★ Sangre Senepol de la Ganadería Brasileña "Senepol Soledade".
- ★ Abuela materna "Arena 18", vaca con un gran prestigio.
- ★ Excelente grado de heterosis para cruzamientos cárnicos.
- ★ Crías de tamaño chico al nacer.

Limpet



RED-KING

LEON **RED KING** A54
 Reg. 41974ASO A.SINIIGA 1001483778
 Nacido: 13/04/2013 **King X Duchess.**

- ★ 36 Kg. al nacer.
- ★ 230 Kg. al destete.

LCOC King 1907W
 Leon Duchess M16

Andras Magnum 730
 D'Leo Duchess E 48

S Caps Contender 3 of RWR
 D'Leo Duchess Butier K69



EPIC

LEON **EPIC** C125
 Reg. 55530ASO SINIIGA 11 0150 5995
 Nacido: 04/09/2015 **RDD X Duchess.**

- ★ 32 Kg. al nacer.
- ★ 210 Kg. al destete.
- ★ 388 Kg. al año.

393W RDD
 León Duchess P39

PF 213G Tennessee River 0363
 León Duchess M76

SBR L New Design 3000
 D'Leo Duchess Butier K69



BALANCED

LEON **RED BALANCED** C143
 Reg. 56860ASO SINIIGA 11 0150 6012
 Nacido: 19/12/2015 **Balanced X Advanced.**

- ★ 37 Kg. al nacer.
- ★ 210 Kg. al destete.
- ★ 450 Kg. al año.

LSF Balanced 2113Z
 León Eisa X174

4L Advancer 30R
 Falcon Eisa Evergreen 0312

Alberda Traveler 416
 SBR B Eisa Evergreen 921

PHENOMENE

PHENOMENE DE BOULOGNE

Reg. BE851714407 Nacido: 03/02/2014

Ferrero X Java.



- ★ Semen importado de Bélgica.
- ★ Buen rendimiento en canal:
 - Hasta 20% más de carne.
 - Hasta con 10% menos de hueso.
 - Hasta con 30% menos de grasa.

Ferrero 3318 VD Kerkenhofstede
Java ET de Boulogne

Fetiche D'zier
Cannette de Boulogne

Inexes de la Croix D Mer
Super Star ET Centfontain

https://www.youtube.com/watch?v=i31_ba5KFTo

ATTRIBUT

ATTRIBUT DU FOND DE BOIS

Reg. BE727363707 Nacido: 14/10/2010

Imperial X Orageuse.



- ★ Semen importado de Bélgica.
- ★ Buen rendimiento en canal:
 - Hasta 20% más de carne.
 - Hasta con 10% menos de hueso.
 - Hasta con 30% menos de grasa.



Imperial de Lecluse
Orageuse ET Du Fond de Bois

Calimero ET 6551 de Mehogne
Formule ET Du Fond de Bois

Urbain 1733 de la Vieille Tour de Tienne
Vedette ET du Fond de Bois

FRIPON JB
Reg. FR 5376509463 Nacido: 2010
Triomphe X Redon.



HIJA



HIJA

- ★ Semen importado de Francia.
- ★ Excelente opción para cruzamientos.

FRIPON

Indices Diciembre 2018	
PRODUCCIÓN	
Conf: 92 – 70 hijas – 65 rebaños	
INEL	15
Proteína KG	12
Grasa KG	20
Proteína ‰	-0.7
Grasa ‰	0.2
Leche	550
COMPUESTO TIPO	
Conf: 91 – 65 hijas – 61 rebaños	
Compuesto tipo	114
Cuerpo	102
Estatura	95
Anchura de pecho	107
Profundidad de pecho	97
Profundidad corporal	102
Grupa	94
Largo de grupa	93
Anchura de grupa	102
Anchura entre izquiones	115
Angulo de grupa	118
Aplomos	106
Angulo de corvejón	94
Angulo podal	90
Ubre	120
Inserción anterior	112
Altura inserción posterior	107
Anchura inserción posterior	114
Profundidad de ubre	105
Equilibrio de ubre	117
Ligamento suspensor	123
Pezones	97
Coloc. Pezones anteriores	138
Orientación de pezones	120
Longitud de pezones	100
Forma de pezones	114
Aptitudes carnicas	107
FUNCIONAL	
Syntesis Salud de Ubre	-0.2
Cellulas Somáticas	-0.6
Mastitis clinica	0.6
Syntesis Reproducción	0.1
Fertilidad Vacas	0.3
Fertilidad Hembras	0.0
Intervalo parto – 1ra IA	-0.2
Longevidad	1.0
Facilidad de nacimiento (med.89)	91
Aptitud al parto (med.89)	90
Velocidad de ordeño	108
Temperamento	119

GALPAGE JB
Reg. FR 3916317751 Nacido: 2011
Vigor JB X Redon.



- ★ Semen importado de Francia.
- ★ Excelente opción para cruzamientos.

GALPAGE

PRODUCCIÓN	
Conf: 95 – 434 hijas – 307 rebaños	
INEL	18
Proteína KG	15
Grasa KG	25
Proteína ‰	-1.2
Grasa ‰	-0.5
Leche	684
COMPUESTO TIPO	
Conf: 95 – 284 hijas – 210 rebaños	
Compuesto tipo	113
Cuerpo	101
Estatura	121
Anchura de pecho	88
Profundidad de pecho	110
Profundidad corporal	101
Grupa	106
Largo de grupa	109
Anchura de grupa	100
Anchura entre izquiones	98
Angulo de grupa	87
Aplomos	106
Angulo de corvejón	93
Angulo podal	97
Ubre	118
Inserción anterior	121
Altura inserción posterior	113
Anchura inserción posterior	100
Profundidad de ubre	122
Equilibrio de ubre	119
Ligamento suspensor	104
Pezones	98
Coloc. Pezones anteriores	106
Orientación de pezones	116
Longitud de pezones	85
Forma de pezones	88
Aptitudes carnicas	88
FUNCIONAL	
Syntesis Salud de Ubre	0.4
Cellulas Somáticas	0.6
Mastitis clinica	0.0
Syntesis Reproducción	1.1
Fertilidad Vacas	1.1
Fertilidad Hembras	0.5
Intervalo parto – 1ra IA	0.2
Longevidad	0.5
Facilidad de nacimiento (med.89)	88
Aptitud al parto (med.89)	89
Velocidad de ordeño	107
Temperamento	98



MASTER

TAXANGHU 4-16 **MASTER**
 Reg. SiniigaAMB-265208
 Nacido: 12/07/2016 **10-13 X 5-11.**

- ★ Peso al nacer 38 Kg.
- ★ Peso a 205 días 279 Kg.
- ★ Peso al año 401 Kg.
- ★ Excelente opción para cruzamientos.

10-13
5-11

Taxanghu 01-06
Ramírez 307-06

M2CC 7/2
Ramírez 602-98



TIGRE

EL QUERETANO 3354-15 **TIGRE**
 Reg. AMB-247992 Nacido: 13/05/2015
183-08 X Caiman 159-05.

- ★ Peso al nacer 34 Kg.
- ★ Peso a 205 días 256 Kg.
- ★ Peso al año 354 Kg.

El Queretano 183-08
Caiman 159-05

NG Caiman Pride
Caiman 229-02

Caiman 7-99
Caiman 204-98



WULF

KING **WULF** 9370Z
 Reg. NPM2007920 Nacido: 04/06/2012
Runl Stetson 850S X HC Final Time 407.

- ★ Semen importado de Alta Genetics USA.
- ★ Código NAAB 011LM01004.
- ★ Excelente opción para cruzamientos terminales.

Runl Stetson 850S
Miss Welfette 9370W

HC Final Time 407
Wulfs Rorie 5243R

WZRK Genesis 532E
Miss Syes B Grinder 22K

PEGADORES



Las mejores mezclas para vacas repetidoras y para preñar vacas difíciles...



PEGACARNE

Lo mejor para engordar crías en la siguiente generación.

ANGUS / SIMMENTAL / CHAROLAIS



PEGADOR

Ideal para conservar la producción de leche en la siguiente generación.

GYR / JERSEY / SUIZO AMERICANO



PEGAJERSU

Excelente opción para conservar las bondades de estas razas.

JERSEY / SUIZO AMERICANO



PEGALECHE

Mezcla de semen de 3 Holstein.

3 TOROS ALTOS EN PRODUCCIÓN



SUPERLECHE PLUS

Mezcla de semen de Bandello, Boaz, Ekkel y Jacob.

4 TOROS ALTOS EN PRODUCCIÓN

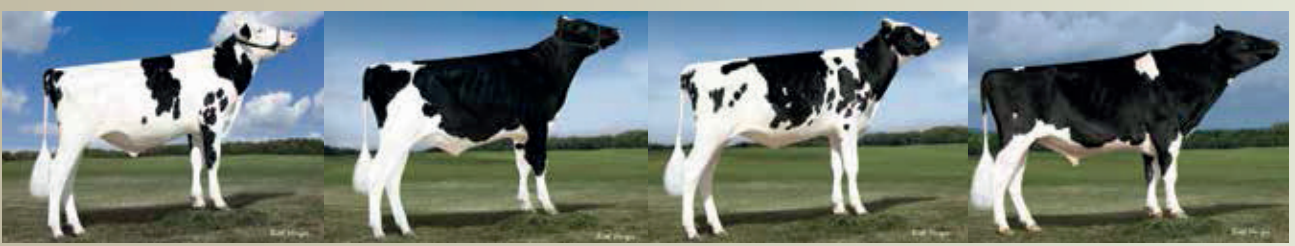

En una constante búsqueda de innovaciones, estamos iniciando nuestra incursión en el mercado de embriones. Por lo que a continuación, haremos la presentación del material disponible.

DONADORA

Ftezuelas Sonson Princesa 7692

Es una vaquilla Gyrolando proveniente de una de las mejores Ganaderías Mexicanas de los últimos años en los Circuitos de Feria, organizados por la Asociación Holstein de México, "Rancho Funtezuelas". Como prueba de la importancia que tiene el Tipo en este establo, sus vacas 1er lactancia promedian 82 puntos en Conformación.

La madre es una Braxton con mucho tipo VG 86 y muy alta producción.

Alta Sonson

Ftezuelas Braxton 4360 VG 86

03-11 3x 362d 35,422m

Regancrest S Braxton-ET

Ftezuelas Laramee 3216

Pine-Shelter Laramee Mor-ET

Ftezuelas C6918



Tenemos embriones disponibles con estos toros:

Holstein

011HO11478 LEAF. * Toro # 13 en el Top 100 International TPI Bulls (04/19).

Gyr

511GL09005 MEJOR SEXADO. * Toro de Alta Genetics.

Con el gusto y agradecimiento de siempre, compartimos con Ustedes nuestro catálogo 2020. El cual, siempre muestra las nuevas adquisiciones, que complementan nuestra gama de sementales, siempre buscando ofrecer mejor calidad genética.

Esta vez, queremos hacer de su conocimiento nuestra incursión en el mercado de embriones. Siempre buscando la excelencia en todos los aspectos, los invitamos a seguir con interés nuestros avances.

¡Reciban un cordial saludo!



Congelaciones Profesionales s.a. de c.v.
27 de Septiembre Manzana 7 Lote 18, Col. Independencia,
C.P. 76140, Querétaro, Qro. Tels: (442) 220-8304 y 246-7218
www.limper.mx lim_per@hotmail.com