



CATÁLOGO DE SEMENTALES

Holstein

ANGUS

Jersey

Suizo Americano

GYR

Sardo Negro

Brahman

Girolando

GUZERAT

SIMMENTAL

Limousin

CHARBRAY

CHAROLAIS

Belgian Blue

Normando

HEREFORD

BEEFMASTER

Suizo Europeo

SENEPOL

SENEPOLANGUS

Montbeliarde

Brahman ROJO

BRANGUS

Pegadores

2023



CATÁLOGO DE SEMENTALES



ÍNDICE

ANGUS	
CONCESUS	33
IMÁN	33
INSI	33
JAY	34
PARKER	32
RENO	34
BEEFMASTER	
MALONESS	38
MASTER	38
BELGIAN BLUE	
CHUBS	34
L'EMPREUR	35
LAUREAAT	35
PHENOMENE	35
BRAHMAN	
GOLIATH	26
BRAHMAN ROJO	
SMOK	27
BRANANGUS	
KUN	38
CHARBRAY	
MAT	32
CHAROLAIS	
ENZO	31
ICEMAN	32
SIDER	31
GIROLANDO	
BOLT	28
LÁZARO	27
PHELPS	28
SALAH	28
GUZERAT	
ÁBACO	29
HULK	29
GYR	
CABARÉ	25
FHOKAR	25
SOLIMOES	25
GORI	24
MUSTANG	24

HEREFORD	
CARDÓN	40
HOLSTEIN	
ACER	12
AIRBALL	9
BANDELLO	6
BOAZ	4
BOLDFACE	15
CHIP	13
COIN	14
CRITIC	7
CROW-RED	17
DAMI	17
DEON	14
DONTELES	16
EARTH	3
EDISON	5
EKKEL	19
FAST	5
FERDI	13
GUL	8
ING	10
JACOB	8
JOSÚ	16
KAD	12
LAZIK	7
LEY	11
LUCK-RED	18
MAU	3
MED	9
OLET	14
PRO	11
SALSA	4
SARGENTO	19
SHAWNEE-RED	18
SPR	10
STAR	6
TORCH	15
TREE-RED	18
YDRO	12
ZEPHYR	16

JERSEY	
ALFA	20
BELLO	21
MIKE	21
REVOLUTION	20
TEX	22
TINO	20
YPSO	22
LIMOUSIN	
EUFRADES	31
WULF	30
MONTBELIARDE	
GALPAGE	36
LISBOA	36
NEXEN	37
OTEDOR	37
NORMANDO	
OLIVER	39
PEGADORES	
PEGACARNE	41
PEGADOR	41
PEGAJERSU	41
PEGALECHE	41
SUPERLECHE Plus	41
SARDO NEGRO	
BROZO	27
GALLARDO	26
MAGNO	26
SENEPOL	
FUNKY	40
SENGANGUS	
KUXON	40
SIMMENTAL	
FUHRER	30
HEGERSON	30
LUCA	29
SUIZO AMERICANO	
BONUS	22
DIRKS	23
PANDEMONIUM	23
VIPER	24
SUIZO EUROPEO	
HUMILDE	39

2023

Un año de estabilización de mercados.



Después de la Pandemia, 2023 se nos presenta como un año en dónde las cifras económicas han tomado sus niveles, parecidas a las de antes de este suceso. Es por eso que estamos viendo un mejor horizonte, lleno de oportunidades y tenemos que ir por ellas.

En este Catálogo encontrarán 101 Sementales y 5 mezclas de Pegadores. Esperamos que compartan nuestras ideas y que este año sea también de grandes logros para Ustedes.

Otros aspectos que suman valor a su inversión:

- ★ Somos miembros de la NAAB (Asociación Nacional de Criadores en USA), hemos recibido nuestro Código de Criadores, que es el 330.
- ★ En este momento tenemos 28 Toros con Código NAAB, lo que le brinda los siguientes beneficios:
 - Encontrar las pruebas actualizadas de estos toros en cualquier buscador.
 - Poderlos incluir en cualquier Evaluación de Sementales de las Compañías de Inseminación, aprovechando la inclusión de nuestros toros y logrando mejorar los precios promedio.
 - Ayudarle a optimizar sus costos de producción en la inseminación artificial.
- ★ Somos la Empresa Mexicana equipada con tecnología de punta en la congelación de semen, con la misión de compartir nuestra experiencia y abastecer al mercado nacional; de la mano de empresas que también han dedicado muchos años a la investigación y desarrollo, como lo es **IMV Technologies.**





TOP 10 TOROS LIMPER (04/2023).

TPI		LECHE		PROTEINA lb		GRASA lb		TIPO	
EDISON	2,915	FAST	2,020	FAST	65	EDISON	117	CRITIC	1.90
MAU	2,885	CRITIC	1,736	LAZIK	61	EARTH	105	LAZIK	1.84
LAZIK	2,851	PRO	1,533	CRITIC	61	MAU	95	BOLDFACE	1.76
FAST	2,828	AIRBALL	1,495	EDISON	59	FAST	87	EDISON	1.47
CRITIC	2,809	LAZIK	1,409	TORCH	51	LAZIK	85	MAU	1.44
EARTH	2,756	EDISON	1,229	MED	49	CRITIC	85	EARTH	1.19
AIRBALL	2,726	MAU	1,186	PRO	49	TORCH	75	AIRBALL	1.12
MED	2,696	FERDI	1,120	AIRBALL	44	MED	70	BANDELLO	1.08
PRO	2,642	MED	1,094	CROW-RED	44	CHIP	66	CHIP	1.02
TORCH	2,620	BOLDFACE	1,080	MAU	42	PRO	65	PRO	1.00

UBRE		PATAS		NM\$		PL		DPR		SCS	
LAZIK	2.28	LEY	0.75	FAST	914	MAU	5.4	BOAZ RC	1.1	STAR	2.63
CRITIC	1.98	EARTH	0.70	EDISON	913	CROW-RED	4.8	SARGENTO	0.3	DAMI	2.69
MAU	1.93	CROW-RED	0.63	MAU	890	AIRBALL	4.8	LEY	0.2	FAST	2.72
EDISON	1.85	FERDI	0.58	EARTH	859	FAST	4.7	FERDI	0.2	CROW-RED	2.73
BOLDFACE	1.76	PRO	0.56	LAZIK	811	LEY	4.5	CROW-RED	0.1	MAU	2.73
AIRBALL	1.70	DAMI	0.48	CRITIC	785	MED	4.3	STAR	0.1	TORCH	2.74
MED	1.59	BOLDFACE	0.46	AIRBALL	782	JOSU	4.3	AIRBALL	0.0	JOSU	2.74
EARTH	1.47	MED	0.36	MED	742	EARTH	3.6	EKKEL	-0.4	LAZIK	2.74
DAMI	1.40	EKKEL	0.33	PRO	695	PRO	3.5	TORCH	-0.5	SARGENTO	2.77
SARGENTO	1.30	JACOB	0.23	CROW-RED	628	SARGENTO	3.4	JOSU	-0.6	AIRBALL	2.78

PADRES Y ABUELOS DE TOROS LIMPER EN EL TOP. Abril 2023.

Los Mejores 200 HOLSTEIN en TPI.
HIGH RANKING SIRE REPORT con >80% de confiabilidad.

RANK No.	TORO	PADRE DE:	ABUELO MAT. DE:
7	EINSTEIN	EDISON	
13	ZASBERILLA	LAZIK	
113	HIDEYHO	CRITIC	
130	FASTBALL	AIRBALL Y FAST	
178	POSITIVE		EDISON
183	MAXIMUS	MAU	
187	YODA		MAU
195	MEDLEY	LEY Y MED	

Los Mejores 500 Suizos en PPR. Toros evaluados y probados.

RANK No.	TORO	PADRE DE:
141	SILVER	PANDEMONIUM
190	CADENCE	BONUS, VIPER
273	VIPER	
315	PANDEMONIUM	
400	BONUS	
431	DIRKS	

A SANDY-VALLEY EARTH-ET
 Reg. US3209481221 Nacido: 23/05/2020
 Heroic X Rubicon.



330H000013 EARTH



HOLSTEIN



- ★ #2 en Patas.
- ★ #4 en NM\$.

04/2023 PRUEBA GENÓMICA				NM\$ +859
Leche	+842	82%R	Mérito Queso \$	+866
Grasa	+105	+0.25%	FMS +805	GMS +780
Proteína	+36	+0.03%	Gestation Len -1	MSP
CFP (lbs)	+141		EFI 10.8% GFI 11.8%	
Cél Som.	2.91	81%R	Mastitis +2.0	Fert. Index -2.2
Vida Prod.	+3.6	79%R	PTA Liv -0.1	Heifer Liv. +0.5
Prefrez H.	-2.9	79%R	TCN -0.6	TCV -2.0
RFI	-74			
Feed Saved	+292	47%R	0 Hijas 0 Hatos	100% US

04/2023 RESUMEN PARTO				SCE 2.0 %
Fac. De Parto del Toro		2.0%	64%R	0 Obs
Fac. De Parto de las Hijas		1.9%	63%R	0 Obs
Nacidos Muertos -Toros		5.3%	62%R	0 Obs
Nacidos Muertos -Hijas		4.4%	62%R	0 Obs

04/2023 HA TYPE SUMMARY				TPI +2756
PTAT	+1.19	81%R	Comp. Ubre+1.47 FLC+0.70 BSC-1.44 0 D / 0 H	

Estatura	-0.54	Baja	
Fortaleza	-0.96	Débil	
Prof. Corporal	-0.69	Poca	
Carac. Lechero	+1.27	Anguloso	
Angulo Grupa	-2.20	Isq./Altos	
Ancho Grupa	+0.19	Ancha	
Patas Via. Lateral	+0.87	Curvas	
Patas Via. Trasera	+0.28	Abiertas	
Angulo Pezuña	-0.24	Bajo	
Clas. Patas y Pez.	+0.69	Alta	
Inserción Ubre Ant.	+1.05	Fuerte	
Altura Ubre Post.	+1.73	Alta	
Ancho Ubre Post.	+1.85	Ancha	
Ligamento Central	+0.51	Fuerte	
Profundidad Ubre	+0.75	Poco Prof.	
Pezones Anteriores	+0.79	Cerrados	
Pezones Posteriores	+0.71	Cerrados	
Largo Pezones	-0.26	Cortos	

Pine-Tree Heroic-ET
 Sandy-Valley Eternity-ET EX-92 EEVEE DOM
 02-01 2x 365d 33,350m 4.6% 1,518f 3.3% 1,022p

Edg Rubicon-ET
 Sandy-Valley Morgan Era-ET GMD DOM
 02-02 2x 365d 34,790m 4.2% 1,450f 3.4% 1,192p

S-S-I Bookem Morgan-ET
 Sandy-Valley Rbs Emerald-ET VG-88
 03-11 2x 348d 42,010m 4.2% 1,771f 3.1% 1,316p

A BOMAZ MAU-ET
 Reg. US3219696518 Nacido: 24/08/2020
 Maximus X Yoda.



330H000012 MAU



- ★ #2 en TPI.
- ★ #3 en NM\$.

04/2023 PRUEBA GENÓMICA				NM\$ +890
Leche	+1196	81%R	Mérito Queso \$	+899
Grasa	+95	+0.17%	FMS +851	GMS +805
Proteína	+42	+0.02%	Gestation Len +1	MSP
CFP (lbs)	+137		EFI 10.3% GFI 11.6%	
Cél Som.	2.73	78%R	Mastitis +1.9	Fert. Index -0.8
Vida Prod.	+5.4	76%R	PTA Liv +2.2	Heifer Liv. +1.0
Prefrez H.	-1.3	76%R	TCN +0.5	TCV -0.1
RFI	+79			
Feed Saved	+16	45%R	0 Hijas 0 Hatos	100% US

04/2023 RESUMEN PARTO				SCE 2.0 %
Fac. De Parto del Toro		2.0%	63%R	0 Obs
Fac. De Parto de las Hijas		1.8%	61%R	0 Obs
Nacidos Muertos -Toros		5.8%	60%R	0 Obs
Nacidos Muertos -Hijas		4.9%	60%R	0 Obs

04/2023 HA RESUMEN TIPO				TPI +2865
TIPO	+1.44	80%R	Comp. Ubre+1.93 FLC+0.22 BSC-0.63 0 D / 0 H	

Estatura	+0.70	Alta	
Fortaleza	-0.21	Débil	
Prof. Corporal	+0.04	Profunda	
Carac. Lechero	+1.47	Anguloso	
Angulo Grupa	+0.05	Isq./Bajos	
Ancho Grupa	+0.29	Ancha	
Patas Via. Lateral	-0.42	Rectas	
Patas Via. Trasera	-0.07	Cerradas	
Angulo Pezuña	+0.80	Alto	
Clas. Patas y Pez.	+0.45	Alta	
Inserción Ubre Ant.	+2.05	Fuerte	
Altura Ubre Post.	+2.94	Alta	
Ancho Ubre Post.	+2.59	Ancha	
Ligamento Central	+0.35	Fuerte	
Profundidad Ubre	+1.13	Poco Prof.	
Pezones Anteriores	+0.70	Cerrados	
Pezones Posteriores	+0.95	Cerrados	
Largo Pezones	+0.35	Largos	

RMD-Dotterer SSI Maximus-ET
 Bomaz Yoda 8460-ET

Cal-Roy-Al Yoda-ET
 Bomaz Delta 7173-ET VG-88 EEEGE
 2-00 3x 365d 39,160m 4.3% 1,676f 3.5% 1,358p

Mr Mogul Delta 1427-ET
 Bomaz Frido 6185
 3-10 3x 365d 43,420m 4.0% 1,750f 3.1% 1,364p



HOLSTEIN

A RAINYRIDGE **BOAZ** RC
Reg. MEX 000019 5970 Nacido: 27/03/2012
Alchemy X Super.



202H01001 BOAZ



04/2023 PRUEBA MACE				NMS +131	
Leche	+272	88%R	Mérito Queso \$	+142	
Grasa	+6	-0.02%	FMS +69	GMS +127	
Proteína	+20	+0.04%	Gestation Len +2	MSP	
CFP (lbs)	+26		EFI 7.2% GFI 7.3%		
Cál Som.	2.79	88%R	Mastitis +1.1	Fort. Index +0.5	
Vida Prod.	+1.7	84%R	PTA Liv -0.5	Heifer Liv. +0.1	
Prefeiz H.	+1.1	83%R	TCN -0.6	TCV +0.7	
RFI	+86				
Feed Saved	-148	48%R		77 Hijas 21 Hatos 0% US	

04/2023 RESUMEN PARTO				SCE 2.8 %	
Fac. De Parto del Toro	2.8%	55%R		182 Obs	
Fac. De Parto de las Hijas	4.2%	54%R		N/A Obs	
Nacidos Muertos -Toros	6.6%	44%R		182 Obs	
Nacidos Muertos -Hijas	8.0%	56%R		N/A Obs	

04/2023 HA RESUMEN TIPO				TPI +2092	
TIPO +0.10 84%R Comp. Libre-0.09 FLC-1.19 BSC +0.41 28 D / 13 H					
Estatura	+0.77	Alta			
Fortaleza	+0.34	Fuerte			
Prof. Corporal	+0.53	Profunda			
Carac. Lechero	+0.33	Anguloso			
Angulo Grupa	-0.88	Isq. Altos			
Ancho Grupa	+0.58	Ancha			
Patas Via. Lateral	+1.94	Curvas			
Patas Via. Trasera	-1.19	Cerradas			
Angulo Pezuña	-0.44	Bajo			
Clas. Patas y Pez.	-0.80	Baja			
Inserción Ubre Ant.	+0.63	Fuerte			
Altura Ubre Post.	-0.62	Baja			
Ancho Ubre Post.	-0.96	Estrecha			
Ligamento Central	+0.60	Fuerte			
Profundidad Ubre	+0.81	Poco Prof.			
Pezones Anteriores	+1.62	Cerrados			
Pezones Posteriores	+1.44	Cerrados			
Largo Pezones	+0.27	Largos			

- ★ Buenos rasgos de salud.
- ★ 2 Generaciones de Madres EX.

- Hunsberger Alchemy-ET RC TVL TY TD
Rainyridge Super Beth
02-03 2x 330d 25,904m 3.6% 941f 3.2% 821p
- Charlesdale Superstition-ET TR TVL TY
Rainyridge Talent Barbara RC EX-95
03-04 2x 365d 34,465m 3.6% 1,257f 3.1% 1,068p
- Ladino Park Talent-Imp-ET RC TVL EX-90
Rf Outside Breeze EX-95
08-00 3x 365d 37,970m 3.9% 1,484f 3.2% 1,226p

C VELTHUIS LOU **SALSA**-TE
Reg. MEX 000013 4426 Nacido: 08/03/2007
Lou X Goldwyn.

SALSA



- Jenny-Lou Marshall P149-ET VG- 88
Gen-I-Beq Goldwyn Sofia VG-87-CAN
1-11 2x 365d 35,066m 4.2% 1,475f 3.4% 1,184p
- Braedale Goldwyn VG-84
Gen-I-Beq Durham Sherry VG-87-CAN
5-02 2x 365d 40,036m 3.9% 1,574f 3.2% 1,268p
- Regancrest Elton Durham-ET EX-90
Glen Drummond Splendor VG-86
4-10 2x 314d 26,510m 4.2% 1,124f 3.2% 840p

- ★ Buenos rasgos de salud.
- ★ Madre #14 en las mejores vacas en LPI (04/09).



HOLSTEIN

A SANDY-VALLEY EDISON-ET
Reg. US3209481282 Nacido: 13/04/2020
Einstein X Positive.



330H000016 EDISON



- ★ #1 en TPI.
- ★ #2 en NM\$.

04/2023 PRUEBA GENÓMICA				NMS +913	
Leche	+1229	81%R	Mérito Queso \$		+928
Grasa	+117	+0.24%	FMS +807		GMS +856
Proteína	+59	+0.07%	Gestation Len -1		MSP
CFP (lbs)	+176		EFI 10.8%	GFI 11.6%	
Cél Som.	2.90	78%R	Mastitis +0.5	Fert. Index -1.9	
Vida Prod.	+2.9	76%R	PTA Liv -0.3	Heifer Liv. +0.8	
Prefez H.	-2.4	76%R	TCN -0.2	TCV -1.2	
RFI	+78				
Feed Saved	+38	45%R	0 Hijas	0 Hatos	100% US

04/2023 RESUMEN PARTO			SCE 2.2 %	
Fac. De Parto del Toro	2.2%	63%R	0 Obs	
Fac. De Parto de las Hijas	1.9%	61%R	0 Obs	
Nacidos Muertos -Toros	5.8%	60%R	0 Obs	
Nacidos Muertos -Hijas	4.9%	60%R	0 Obs	

04/2023 HA TYPE SUMMARY		TPI +2916	
PTAT	+1.47	80%R	Comp. Ubre+1.85 FLC+0.17 BSC-0.77 0 D / 0 H
Estatura	+0.00	Alta	
Fortaleza	+0.00	Fuerte	
Prof. Corporal	+0.28	Profunda	
Carac. Lechero	+1.91	Anguloso	
Angulo Grupa	+0.52	Isq. Bajos	
Ancho Grupa	+0.64	Ancha	
Patas Vta. Lateral	+0.05	Curvas	
Patas Vta. Trasera	-0.36	Cerradas	
Angulo Pezuña	-0.20	Bajo	
Clas. Patas y Piz.	+0.33	Alta	
Inserción Ubre Ant.	+1.44	Fuerte	
Altura Ubre Post.	+2.27	Alta	
Ancho Ubre Post.	+3.37	Ancha	
Ligamento Central	+1.14	Fuerte	
Profundidad Ubre	+0.10	Poco Prof	
Pezones Anteriores	+1.50	Cerrados	
Pezones Posteriores	+1.67	Cerrados	
Largo Pezones	+0.17	Largos	

- Silverridge V Einstein-ET
Sandy-Valley Postvenery-ET
- Progenesis Positive
Sandy-Valley Emotion-ET VG-86
02-00 2x 365d 27,140m 4.7% 1,284f 3.4% 931p
- Bacon-Hill Modesty-ET
Sandy-Valley Eternity-ET EX-92 EEEVE DOM
02-01 2x 365d 33,350m 4.6% 1,518f 3.3% 1,022p

A BOMAZ FASTBALL 3015-ET
Reg. US3221387841 Nacido: 30/09/2020
Fastball X Kenobi.



330H000014 FAST



- ★ #1 en Leche.
- ★ #1 en NM\$.

04/2023 PRUEBA GENÓMICA				NMS +914	
Leche	+2020	79%R	Mérito Queso \$		+922
Grasa	+87	+0.03%	FMS +884		GMS +812
Proteína	+65	+0.01%	Gestation Len -2		MSP
CFP (lbs)	+152		EFI 10.6%	GFI 12.0%	
Cél Som.	2.72	76%R	Mastitis +2.4	Fert. Index -1.4	
Vida Prod.	+4.7	74%R	PTA Liv +1.1	Heifer Liv. +1.1	
Prefez H.	-2.4	73%R	TCN +0.9	TCV -1.5	
RFI	-14				
Feed Saved	+58	44%R	0 Hijas	0 Hatos	100% US

04/2023 RESUMEN PARTO			SCE 2.2 %	
Fac. De Parto del Toro	2.2%	61%R	0 Obs	
Fac. De Parto de las Hijas	2.7%	60%R	0 Obs	
Nacidos Muertos -Toros	4.9%	58%R	0 Obs	
Nacidos Muertos -Hijas	4.7%	58%R	0 Obs	

04/2023 HA RESUMEN TIPO		TPI +2828	
TIPO	+0.87	78%R	Comp. Ubre+0.87 FLC-0.01 BSC-0.29 0 D / 0 H
Estatura	-0.22	Baja	
Fortaleza	+0.09	Fuerte	
Prof. Corporal	-0.17	Poca Prof	
Carac. Lechero	+0.58	Anguloso	
Angulo Grupa	+0.25	Isq. Bajos	
Ancho Grupa	-0.09	Estrecha	
Patas Vta. Lateral	-0.91	Rectas	
Patas Vta. Trasera	-0.22	Cerradas	
Angulo Pezuña	+0.21	Alto	
Clas. Patas y Piz.	+0.00	Alta	
Inserción Ubre Ant.	+0.25	Fuerte	
Altura Ubre Post.	+1.55	Alta	
Ancho Ubre Post.	+1.59	Ancha	
Ligamento Central	+1.00	Fuerte	
Profundidad Ubre	-0.40	Profunda	
Pezones Anteriores	-0.10	Abiertos	
Pezones Posteriores	+0.64	Cerrados	
Largo Pezones	+0.42	Largos	

- Bomaz Fastball-ET
Bomaz Kenobi 8846-ET
- De-Su 14222 Kenobi-ET
Bomaz Topshot 7892-ET
2-02 3x 112d 11,730m 4.6% 534f 3.3% 389p
- Bomaz Altatopshot-ET
Bomaz Yoder 6993-ET VG-85



HOLSTEIN

A REGANCREST S **BANDELLO-TE**
Reg. MEX 000019 7333 Nacido: 22/07/2010
Super X Shottle.



202H000652 BANDELLO



ABUELA MATERNA

- ★ Buenos rasgos de salud.
- ★ 3 Generaciones de Madres EX.

04/2023 PRUEBA MACE		NMS -254	
Leche	+364 90%R	Mérito Queso \$	-257
Grasa	-17 -0.11%	FMS -207	GMS -321
Proteína	+0 -0.04%	Gestation Len +1	MSP
CFP (lbs)	-17	EFI 8.3%	GFI 8.9%
Cál Som.	2.87 89%R	Mastitis +1.5	Fert Index -2.0
Vida Prod.	-0.8 86%R	PTA Liv -1.8	Heifer Liv -0.3
Preñez H.	-1.9 85%R	TCN -1.7	TCV -2.4
RFI	+41		
Feed Saved	-335 56%R	166 Hijas	65 Hatos 0% US

04/2023 RESUMEN PARTO		SCE 2.3 %	
Fac. De Parto del Toro	2.3%	62%R	412 Obs
Fac. De Parto de las Hijas	3.6%	59%R	N/A Obs
Nacidos Muertos -Toros	6.5%	47%R	412 Obs
Nacidos Muertos -Hijas	7.2%	62%R	N/A Obs

04/2023 HA RESUMEN TIPO		TPI +1811	
TIPO +1.08	86%R	Comp. Ubre+0.26	FLC-0.40 BSC +1.94 87 D / 30 H

Estatura	+1.40	Alta	
Fortaleza	+1.84	Fuerte	
Prof. Corporal	+1.38	Profunda	
Carac. Lechero	-0.14	Tosco	
Angulo Grupa	-2.18	Isq. Altos	
Ancho Grupa	+0.67	Ancha	
Patas Vta. Lateral	+0.41	Curvas	
Patas Vta. Trasera	-0.15	Cerradas	
Angulo Pezuña	+0.89	Alto	
Clas. Patas y Piez.	-0.11	Baja	
Inserción Ubre Ant.	+1.78	Fuerte	
Altura Ubre Post.	+0.07	Alta	
Ancho Ubre Post.	+0.04	Ancha	
Ligamento Central	+0.50	Fuerte	
Profundidad Ubre	+1.26	Poco Prof.	
Pezones Anteriores	-0.34	Abiertos	
Pezones Posteriores	-0.79	Abiertos	
Largo Pezones	+0.87	Largos	

Charlesdale Superstition-ET
Regancrest Belara-ET EX-94 EEEEE GMD
5-01 3x 365d 42,100m 3.2% 1,357f 3.0% 1,284p

Picston Shottle-ET GM
Regancrest-PR Barbie-ET EX-92 EEEEE GMD DOM
2-06 2x 365d 31,690m 3.9% 1,237f 3.1% 990p

Regancrest Elton Durham-ET
Regancrest Juror Brina-ET EX-92 EEEEE GMD
4-04 2x 365d 40,640m 3.6% 1,478f 2.8% 1,140p

A BOMAZ SUPERSTAR 2108-ET
Reg. MEX 000023 7144 Nacido: 04/08/2016
Superstar X Rodgers.



330H000006 STAR



04/2023 PRUEBA GENÓMICA		NMS +232	
Leche	+441 80%R	Mérito Queso \$	+240
Grasa	+30 +0.05%	FMS +216	GMS +200
Proteína	+14 +0.00%	Gestation Len -1	MSP
CFP (lbs)	+44	EFI 8.8%	GFI 10.9%
Cál Som.	2.63 77%R	Mastitis +3.2	Fert Index +0.3
Vida Prod.	+1.5 76%R	PTA Liv +0.4	Heifer Liv +1.0
Preñez H.	+0.1 75%R	TCN +0.3	TCV -0.2
RFI	+98		
Feed Saved	-316 45%R	0 Hijas	0 Hatos 100% US

04/2023 RESUMEN PARTO		SCE 2.4 %	
Fac. De Parto del Toro	2.4%	61%R	0 Obs
Fac. De Parto de las Hijas	2.2%	60%R	0 Obs
Nacidos Muertos -Toros	6.1%	58%R	0 Obs
Nacidos Muertos -Hijas	5.3%	58%R	0 Obs

04/2023 HA RESUMEN TIPO		TPI +2292	
TIPO +0.51	78%R	Comp. Ubre+1.08	FLC-1.15 BSC +1.44 0 D / 0 H

Estatura	+1.28	Alta	
Fortaleza	+0.45	Fuerte	
Prof. Corporal	-0.38	Poca Prof.	
Carac. Lechero	-1.43	Tosco	
Angulo Grupa	-0.56	Isq. Altos	
Ancho Grupa	+1.07	Ancha	
Patas Vta. Lateral	+1.32	Curvas	
Patas Vta. Trasera	-1.31	Cerradas	
Angulo Pezuña	-0.18	Bajo	
Clas. Patas y Piez.	-0.64	Baja	
Inserción Ubre Ant.	+2.28	Fuerte	
Altura Ubre Post.	+1.04	Alta	
Ancho Ubre Post.	+0.25	Ancha	
Ligamento Central	-0.21	Débil	
Profundidad Ubre	+2.94	Poco Prof.	
Pezones Anteriores	+0.36	Cerrados	
Pezones Posteriores	-0.44	Abiertos	
Largo Pezones	-0.48	Cortos	

De-Su Altasuperstar-ET
Ri-Val-Re Rodgers 6532-ET
02-01 3x 245d 24,870m 4.4% 1,102f 3.3% 827p

De-Su Ltm Rodgers 11379-ET
Ri-Val-Re Num Uno Nady-ET VG-85

Amighetti Numero Uno-ET TVLTY
Ri-Val-Re Super Nadine-ET VG-87
02-03 3x 365d 33,410m 4.2% 1,392f 3.3% 1,096p

- ★ #1 en SCS.
- ★ #6 en DPR.

A SANDY-VALLEY ART**CRITIC**-ET
 Reg. US3209481291 Nacido: 14/05/2020
 Hideyho X Tarrino.



★ #2 en Leche.
 ★ #1 en Tipo.

330H000015 **CRITIC**



HOLSTEIN

04/2023 PRUEBA GENÓMICA				NMS +785	
Leche	+1736	81%R	Mérito Queso \$	+784	
Grasa	+85	+0.06%	FMS +751	GMS +728	
Proteína	+61	+0.02%	Gestation Len -1	MSP	
CFP (lbs)	+146		EFI 10.0% GFI	11.8%	
Cél Som.	3.24	78%R	Mastitis -0.7	Fert. Index -0.9	
Vida Prod.	+3.0	76%R	PTA Liv +0.1	Heifer Liv. +1.6	
Preñez H.	-1.8	76%R	TCN +0.8	TCV -0.4	
RFI	+10				
Feed Saved	-25	45%R		0 Hijas 0 Hatos 100% US	

04/2023 RESUMEN PARTO			SCE 2.3 %	
Fac. De Parto del Toro	2.3%	63%R	0 Obs	
Fac. De Parto de las Hijas	2.1%	60%R	0 Obs	
Nacidos Muertos -Toros	5.3%	60%R	0 Obs	
Nacidos Muertos -Hijas	4.5%	59%R	0 Obs	

04/2023 HA RESUMEN TIPO			TPI +2809	
TIPO +1.90 80%R Comp. Ubre+1.98 FLC-0.09 BSC+0.09 0 D / 0 H				
Estatura	+2.02	Alta		
Fortaleza	+0.70	Fuerte		
Prof. Corporal	+1.03	Profunda		
Carac. Lechero	+2.00	Anguloso		
Angulo Grupa	-0.35	Isq. Altos		
Ancho Grupa	-0.10	Estrecha		
Patas Vta. Lateral	-0.23	Rectas		
Patas Vta. Trasera	+0.19	Abiertas		
Angulo Pezuña	+1.14	Alto		
Clas. Patas y Pez.	+0.34	Alta		
Inserción Ubre Ant.	+2.54	Fuerte		
Altura Ubre Post.	+2.75	Alta		
Ancho Ubre Post.	+2.43	Ancha		
Ligamento Central	+1.49	Fuerte		
Profundidad Ubre	+2.04	Poco Prof.		
Pezones Anteriores	+1.35	Cerrados		
Pezones Posteriores	+1.35	Cerrados		
Largo Pezones	+0.21	Largos		

Padre: Ideal 12501
 Madre: Sandy-Valley Artsy-ET
 Abuelo: Welcome Tarrino 3181-ET
 Abuela: Sandy-Valley Jedi Aravis-ET VG-88
 Bisabuelo: S-S-I Montross Jedi-ET
 Bisabuela: Sandy-Valley Pure Aqua-ET VG-88
 02-00 2x 305d 27940m 4.0 1122f 3.1 866p

A SANDY-VALLEY **LAZIK**-ET
 Reg. US3209481344 Nacido: 17/07/2020
 Zasberilla X Fabulous.

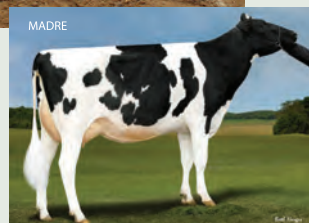

★ #5 en Leche.
 ★ #1 en Ubre.

330H000017 **LAZIK**

04/2023 PRUEBA GENÓMICA				NMS +811	
Leche	+1409	79%R	Mérito Queso \$	+826	
Grasa	+85	+0.10%	FMS +715	GMS +764	
Proteína	+61	+0.06%	Gestation Len -2	MSP	
CFP (lbs)	+146		EFI 10.4% GFI	11.6%	
Cél Som.	2.74	76%R	Mastitis +2.0	Fort. Index -1.4	
Vida Prod.	+3.0	74%R	PTA Liv -2.0	Heifer Liv. +1.0	
Preñez H.	-1.7	73%R	TCN -1.8	TCV -1.0	
RFI	-49				
Feed Saved	+56	44%R		0 Hijas 0 Hatos 100% US	

04/2023 RESUMEN PARTO			SCE 2.2 %	
Fac. De Parto del Toro	2.2%	61%R	0 Obs	
Fac. De Parto de las Hijas	2.6%	59%R	0 Obs	
Nacidos Muertos -Toros	5.2%	58%R	0 Obs	
Nacidos Muertos -Hijas	5.7%	57%R	0 Obs	

04/2023 HA RESUMEN TIPO			TPI +2851	
TIPO +1.84 78%R Comp. Ubre+2.28 FLC-0.09 BSC-0.05 0 D / 0 H				
Estatura	+1.22	Alta		
Fortaleza	+0.20	Fuerte		
Prof. Corporal	+0.28	Profunda		
Carac. Lechero	+1.38	Anguloso		
Angulo Grupa	-1.11	Isq. Altos		
Ancho Grupa	+0.91	Ancha		
Patas Vta. Lateral	+1.14	Curvas		
Patas Vta. Trasera	-0.39	Cerradas		
Angulo Pezuña	+0.61	Alto		
Clas. Patas y Pez.	+0.34	Alta		
Inserción Ubre Ant.	+2.38	Fuerte		
Altura Ubre Post.	+3.09	Alta		
Ancho Ubre Post.	+3.04	Ancha		
Ligamento Central	+1.85	Fuerte		
Profundidad Ubre	+1.78	Poco Prof.		
Pezones Anteriores	+1.45	Cerrados		
Pezones Posteriores	+1.71	Cerrados		
Largo Pezones	-1.09	Cortos		

Padre: Claynook Zasberilla
 Madre: Sandy-Valley Lhexis-ET
 Abuelo: Progenesis Fabulous 0
 Abuela: Sandy-Valley Lhexi-ET VG-87
 Bisabuelo: Aot Silver Helix-ET
 Bisabuela: Sandy-Valley Limelight-ET



A BOMAZ MOGUL 1655-ET
Reg. MEX 000018 7408 Nacido: 30/09/2013
Mogul X Shamrock.



Mountfield SSI DCY Mogul-ET
Bomaz Shamrock 5600-ET GP 82

Ladys-Manor PL Shamrock-ET
Bomaz Esquire 5049 VG-87,
3-03 3x 365d 40,860m 4.0% 1,652f 3.4% 1,370p

UFM-Dubs AltaEsquire-ET
Bomaz AltaArmstead 4428-ET EX-92
4-00 3x 365d 49,080m 3.8% 1,870f 3.0% 1,472p

- ★ Bueno en patas.
- ★ Buenos rasgos de salud.

A DEWGOOD JACOB-TE
Reg. MEX 000019 7331 Nacido: 27/02/2009
Jango X Goldwyn.



202H000646 JACOB



- ★ Balanceado en Ubres y Patas.
- ★ 2 Generaciones de Madres EX.

04/2023	PRUEBA MACE				NMS -21	
Leche	+428	90%R	Mérito Queso \$			-25
Grasa	+6	-0.04%	FMS -16			GMS -53
Proteína	+13	+0.00%	Gestation Len -1			MSP
CFP (lbs)	+19		EFI 6.1% GFI 6.4%			
Cél Som.	3.18	88%R	Mastitis -1.0			Fert. Index -2.1
Vida Prod.	-1.3	86%R	PTA Liv -1.4			Heifer Liv -0.2
Preñez H.	-2.5	85%R	TCN +0.0			TCV -1.9
RFI	-21					
Feed Saved	+60	47%R	147 Hijas 44			Hatos 0% US

04/2023	RESUMEN PARTO			SCE 2.8 %
Fac. De Parto del Toro	2.8%	61%R		325 Obs
Fac. De Parto de las Hijas	2.9%	58%R		N/A Obs
Nacidos Muertos -Toros	6.8%	44%R		325 Obs
Nacidos Muertos -Hijas	6.8%	61%R		N/A Obs

04/2023	HA RESUMEN TIPO				TPI +1924
TIPO +0.04	86%R	Comp. Ubre+0.08	FLC+0.23	BSC-0.26	94 D / 25 H
Estatura	+0.11	Alta			
Fortaleza	+0.05	Fuerte			
Prof. Corporal	+0.30	Profunda			
Carac. Lechero	+0.53	Anguloso			
Angulo Grupa	+1.13	Isq. Bajos			
Ancho Grupa	-0.56	Estrecha			
Pat. Vta. Lateral	-0.16	Rectas			
Pat. Vta. Trasera	+0.00	Abiertas			
Angulo Pezuña	+0.26	Alto			
Clas. Patas y Pez.	+0.30	Alta			
Inserción Ubre Ant.	-0.48	Débil			
Altura Ubre Post.	+0.87	Alta			
Ancho Ubre Post.	+0.66	Ancha			
Ligamento Central	+0.35	Fuerte			
Profundidad Ubre	-0.43	Profunda			
Pezones Anteriores	-0.67	Abiertos			
Pezones Posteriores	-0.50	Abiertos			
Largo Pezones	+0.86	Largos			

Jango-ET TVTL
Dewgood Goldwyn-ET TV EX-93 2E
04-01 2x 365d 38,010m 3.6% 1,357f 3.1% 1,177p

Braedale Goldwyn TVTL
Okato Marita-ET TV TL EX-91 2E GMD DOM
04-10 2x 365d 38,510m 4.0% 1,540f 2.9% 1,135p

Mara-thon BW Marshall-ET TV TL VG-86
Okato Mattie Anita-ET VG-86
02-01 2x 317d 22,340m 4.1% 908f 3.1% 687p

A SANDY-VALLEY AIRBALL -ET
 Reg. US3209481325 Nacido: 28/06/2020
Fastball X Solution.



330H000018 AIRBALL



HOLSTEIN



- ★ #4 en Leche.
- ★ #3 en PL.

04/2023 PRUEBA GENÓMICA				NMS +782
Leche	+1495	79%R	Mérito Queso \$	+786
Grasa	+54	-0.01%	FMS +779	GMS +758
Proteína	+44	-0.01%	Gestation Len -1	MSP
CFP (lbs)	+98		EFI 10.5% GFI 12.4%	
Cél Som.	2.78	76%R	Mastitis +0.9	Fert. Index +1.2
Vida Prod.	+4.8	74%R	PTA Liv +0.1	Heifer Liv. +0.9
Prefeiz H.	+0.0	74%R	TCN +3.8	TCV +2.2
RFI	-144			
Feed Saved	+253	45%R	0 Hijas 0 Hatos	100% US

04/2023 RESUMEN PARTO			SCE 2.1 %
Fac. De Parto del Toro	2.1%	61%R	0 Obs
Fac. De Parto de las Hijas	2.3%	60%R	0 Obs
Nacidos Muertos -Toros	5.1%	58%R	0 Obs
Nacidos Muertos -Hijas	4.7%	59%R	0 Obs

04/2023 HA RESUMEN TIPO			TPI +2726
TIPO +1.12	78%R	Comp. Ubre+1.70	FLC+0.01 BSC -0.71 0 D / 0 H

Estatura	-0.07	Baja	
Fortaleza	-0.62	Débil	
Prof. Corporal	-0.86	Poca Prof.	
Carac. Lechero	+0.34	Anguloso	
Angulo Grupa	-1.15	Isq. Altos	
Ancho Grupa	-0.14	Estrecha	
Patas Vita. Lateral	-0.05	Rectas	
Patas Vita. Trasera	-0.29	Cerradas	
Angulo Pezuña	+0.53	Alto	
Clas. Patas y Pez	+0.04	Alta	
Inserción Ubre Ant.	+1.93	Fuerte	
Altura Ubre Post.	+1.95	Alta	
Ancho Ubre Post.	+1.26	Ancha	
Ligamento Central	+0.94	Fuerte	
Profundidad Ubre	+1.67	Poco Prof.	
Pezones Anteriores	+0.64	Cerrados	
Pezones Posteriores	+0.75	Cerrados	
Largo Pezones	-0.30	Cortos	

Bomaz Fastball-ET
 Sandy-Valley Arizona-ET

Fustead S-S-I Solution-ET
 Sandy-Valley Jedi Aruba-ET

S-S-I Montross Jedi-ET
 Sandy-Valley BLaradise-ET EX-93

A BOMAZ MEDLEY 2316-ET
 Reg. MEX 00000027 2057 Nacido: 07/11/2017
Medley X Delta.



330H000008 MED



- ★ #8 en NM\$.
- ★ #6 en Ubre.

04/2023 PRUEBA GENÓMICA				NMS +742
Leche	+1094	80%R	Mérito Queso \$	+752
Grasa	+70	+0.10%	FMS +665	GMS +698
Proteína	+49	+0.05%	Gestation Len -1	MSP
CFP (lbs)	+119		EFI 10.3% GFI 11.0%	
Cél Som.	2.95	77%R	Mastitis +0.9	Fert. Index -0.4
Vida Prod.	+4.3	76%R	PTA Liv -0.1	Heifer Liv. +0.3
Prefeiz H.	-0.7	75%R	TCN +0.7	TCV +1.0
RFI	-8			
Feed Saved	+108	46%R	0 Hijas 0 Hatos	100% US

04/2023 RESUMEN PARTO			SCE 1.7 %
Fac. De Parto del Toro	1.7%	61%R	0 Obs
Fac. De Parto de las Hijas	2.4%	60%R	0 Obs
Nacidos Muertos -Toros	5.9%	58%R	0 Obs
Nacidos Muertos -Hijas	6.0%	58%R	0 Obs

04/2023 HA RESUMEN TIPO			TPI +2696
TIPO +0.97	79%R	Comp. Ubre+1.59	FLC+0.36 BSC -0.66 0 D / 0 H

Estatura	+0.13	Alta	
Fortaleza	-0.23	Débil	
Prof. Corporal	-0.22	Poca Prof.	
Carac. Lechero	+1.16	Anguloso	
Angulo Grupa	+0.23	Isq. Bajos	
Ancho Grupa	+0.23	Ancha	
Patas Vita. Lateral	-0.01	Rectas	
Patas Vita. Trasera	+0.28	Abiertas	
Angulo Pezuña	-0.02	Bajo	
Clas. Patas y Pez	+0.41	Alta	
Inserción Ubre Ant.	+1.47	Fuerte	
Altura Ubre Post.	+2.01	Alta	
Ancho Ubre Post.	+2.61	Ancha	
Ligamento Central	+0.32	Fuerte	
Profundidad Ubre	+0.79	Poco Prof.	
Pezones Anteriores	+0.46	Cerrados	
Pezones Posteriores	+0.26	Cerrados	
Largo Pezones	-0.25	Cortos	

Abs Medley-ET
 Bomaz Delta 6798

Mr Mogul Delta 1427-ET
 Bomaz Supersire 6071-ET VG-88
 01-09 3x 365d 35,810m 3.9% 1,391f 3.2% 1,131p

Seagull-Bay Supersire-ET TV TL TY TD
 Bomaz Sherac 5511 VG-86
 03-03 3x 365d 39,770m 3.3% 1,307f 3.3% 1,320p



A BOMAZ **SPRING** 1913-ET
Reg. MEX 000021 0654 Nacido: 07/06/2015
Spring X Shotglass.



- ★ Balanceado en Ubres y Patas.
- ★ Buenos rasgos de salud.

SPR

Westenrade Altaspring
Bomaz Shotglass 6124-ET VG-87
2-00 3x 348d 35,210m 3.7% 1,302f 3.2% 1,127p

Butz-Butler Shotglass-ET TV TL TY TD
Bomaz Robust 5549-ET VG-85
4-05 3x 341d 39,870m 3.4% 1,361f 3.6% 1,427p

Roylane Socra Robust-ET TR TV TL TD
Bomaz Planet 4906 EX-90
05-00 3x 365d 48,530m 3.0% 1,444f 3.1% 1,495p

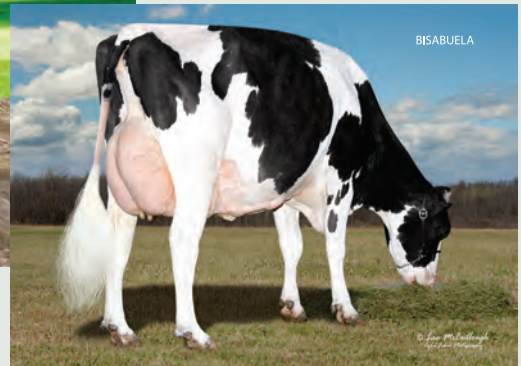

A BOMAZ **SPRING** 1914-ET
Reg. MEX 000021 0656 Nacido: 07/06/2015
Spring X Oak.



- ★ Hijas funcionales.
- ★ Buenas ubres.

ING

Westenrade Altaspring
Bomaz Oak 6016-ET
02-00 3x 365d 35240m 2.3% 825f 2.9% 1024p

Pine-Tree Altaoak-ET TV TL TY
Bomaz Observer 5406-ET
01-11 3x 365d 32230m 4.2% 1360f 3.4% 1110p

De-Su Observer-ET TR TV TL TY TD VG-86
Bomaz Alexander 4758-ET
01-11 3x 338d 27660m 5.1% 1423f 3.4% 938p

A BOMAZ PROPHECY 2325-ET
Reg. MEX 0000027 2056 Nacido: 05/12/2017
Prophecy X Supershot.



- ★ #3 en Leche.
- ★ #9 en TPI.

330H000009 PRO



HOLSTEIN

04/2023 PRUEBA GENÓMICA				NMS +695	
Leche	+1533	80%R	Mérito Queso \$	+696	
Grasa	+65	+0.02%	FMS +678	GMS +631	
Proteína	+49	+0.00%	Gestation Len -2	MSP	
CFP (lbs)	+114		EFI 10.5%	GFI 10.0%	
Cél Som.	2.93	77%R	Mastitis -0.3	Fert. Index -0.5	
Vida Prod.	+3.5	76%R	PTA Liv -0.2	Heifer Liv. +0.8	
Preñez H.	-1.4	76%R	TCN +1.5	TCV -1.6	
RFI	+35				
Feed Saved	+95	46%R	0 Hijas 0 Hatos	100% US	

04/2023 RESUMEN PARTO				SCE 1.8 %	
Fac. De Parto del Toro	1.8%	61%R	0 Obs		
Fac. De Parto de las Hijas	1.4%	60%R	0 Obs		
Nacidos Muertos - Toros	5.5%	58%R	0 Obs		
Nacidos Muertos - Hijas	4.6%	59%R	0 Obs		

04/2023 HA RESUMEN TIPO				TPI +2642	
TIPO	+1.00	78%R	Comp. Ubre +0.88	FLC +0.56	BSC -0.86 0 D / 0 H

Estatura	+0.50	Alta	
Fortaleza	-0.66	Débil	
Prof. Corporal	-0.21	Poca Prof.	
Carac. Lechero	+1.48	Anguloso	
Angulo Grupa	-0.38	Isq. Altos	
Ancho Grupa	+0.77	Ancha	
Patas Via. Lateral	+1.53	Curvas	
Patas Via. Trasera	+0.40	Abiertas	
Angulo Pezuña	-0.46	Bajo	
Clas. Patas y Piez.	+0.83	Alta	
Inserción Ubre Ant.	+0.77	Fuerte	
Altura Libre Post.	+1.12	Alta	
Ancho Ubre Post.	+1.19	Ancha	
Ligamento Central	+1.01	Fuerte	
Profundidad Ubre	+0.79	Poco Prof.	
Pezones Anteriores	+0.25	Cerrados	
Pezones Posteriores	+0.38	Cerrados	
Largo Pezones	+0.27	Largos	

Pine-Tree Prophecy-ET TC.TV TL TY TD
Bomaz Supershot 6868-ET

Cogent Supershot
Bomaz Frido 6185
02-01 3x 365d 38,500m 4.0% 1,538f 3.1% 1,193p

Apina Frido TV TL TY
Bomaz Robust 5547-ET VG-85
01-10 3x 365d 32,170m 3.9% 1,262f 3.3% 1,077p

A BOMAZ MEDLEY 2332-ET
Reg. MEX 0000027 2055 Nacido: 06/01/2018
Medley X Delta.



- ★ #1 en Patas.
- ★ #3 en DPR.

330H000010 LEY

04/2023 PRUEBA GENÓMICA				NMS +599	
Leche	+548	80%R	Mérito Queso \$	+611	
Grasa	+53	+0.11%	FMS +522	GMS +555	
Proteína	+32	+0.05%	Gestation Len -2	MSP	
CFP (lbs)	+85		EFI 10.3%	GFI 10.9%	
Cél Som.	2.86	77%R	Mastitis +1.5	Fert. Index +0.2	
Vida Prod.	+4.5	76%R	PTA Liv +1.7	Heifer Liv. -0.2	
Preñez H.	+0.2	75%R	TCN +0.2	TCV +1.5	
RFI	-11				
Feed Saved	+18	46%R	0 Hijas 0 Hatos	100% US	

04/2023 RESUMEN PARTO				SCE 1.6 %	
Fac. De Parto del Toro	1.6%	61%R	0 Obs		
Fac. De Parto de las Hijas	2.0%	60%R	0 Obs		
Nacidos Muertos - Toros	6.1%	58%R	0 Obs		
Nacidos Muertos - Hijas	6.0%	58%R	0 Obs		

04/2023 HA TYPE SUMMARY				TPI +2551	
PTAT	+0.49	79%R	Comp. Ubre +0.95	FLC +0.75	BSC -0.05 0 D / 0 H

Estatura	-0.65	Baja	
Fortaleza	-0.20	Débil	
Prof. Corporal	-0.77	Poca Prof.	
Carac. Lechero	-0.67	Tosco	
Angulo Grupa	+0.70	Isq. Bajos	
Ancho Grupa	-0.03	Estrecha	
Patas Via. Lateral	-0.76	Rectas	
Patas Via. Trasera	+0.68	Abiertas	
Angulo Pezuña	+0.30	Alto	
Clas. Patas y Piez.	+0.66	Alta	
Inserción Ubre Ant.	+0.96	Fuerte	
Altura Libre Post.	+0.96	Alta	
Ancho Ubre Post.	+1.45	Ancha	
Ligamento Central	-0.30	Débil	
Profundidad Ubre	+0.73	Poco Prof.	
Pezones Anteriores	-0.51	Abiertos	
Pezones Posteriores	-0.92	Abiertos	
Largo Pezones	+0.30	Largos	

Abs Medley-ET
Bomaz Delta 6798

Mr Mogul Delta 1427-ET
Bomaz Supersire 6071-ET VG-88
01-09 3x 365d 35,810m 3.9% 1,391f 3.2% 1,131p

Seagull-Bay Supersire-ET TV TL TY TD
Bomaz Sherac 5511 VG-86
03-03 3x 365d 39,770m 3.3% 1,307f 3.3% 1,320p



MGSD: Bomaz Sherac 5511



A BOMAZ **KADO** 1803-ET
Reg. MEX 000021 0655 Nacido: 08/11/2014
Altakado X Gilby.



- ★ Crías con fortaleza
- ★ Buenos rasgos de salud.

Lookout Pesce Altakado
Bomaz Gilby 5938 VG-85
01-11 3x 300d 27,240m 3.6% 984f 3.3% 897p

Schillview Gilby TV TL TY
Bomaz Chairman 5328-ET
03-10 3x 354d 39,270m 3.5% 1,379f 3.2% 1,263p

Ralma AltaChairman-ET TV TL TY
Bomaz Planet 4649-ET
02-11 3x 309d 35,390m 3.5% 1,226f 3.1% 1,108p

KAD

A BOMAZ **RACER** 1789-ET
Reg. MEX 000021 0653 Nacido: 06/10/2014
Racer X Gilby.



- ★ Facilidad de parto.
- ★ Buenos rasgos de salud.

Clear-Echo Lexor Racer-ET TV TL TY
Bomaz Gilby 5938 VG-85
01-11 3x 300d 27,240m 3.6% 984f 3.3% 897p

Schillview Gilby TV TL TY
Bomaz Chairman 5328-ET
03-10 3x 354d 39,270m 3.5% 1,379f 3.2% 1,263p

Ralma AltaChairman-ET TV TL TY
Bomaz Planet 4649-ET
02-11 3x 309d 35,390m 3.5% 1,226f 3.1% 1,108p

ACER

A BOMAZ **HYDRO** 1654-ET
Reg. MEX 000018 7407 Nacido: 29/09/2013
Hydro X Observer.



- ★ Buenas ubres.
- ★ Buenos rasgos de salud.

Sunquest AltaHydro-ET
MS Rosylane Oservr5048-ET VG 86
02-04 3x 305d 28,240m 3.6% 1,009f 3.2% 899p

De-Su Observer-ET
Rosylane-LLC Ramos 3562
04-11 3x 305d 27,550m 5.5% 1,507f 3.6% 997p

Ramos
Rosylane-LLC O Man 2605-TW
03-10 3x 305d 44,910m 4.4% 1,966f 3.2% 1,422p

YDRO



HOLSTEIN

A SANDY-VALLEY **CHIP-ET**
Reg. MEX 000022 0487 Nacido: 08/09/2015
Yoder X Supersire.



330H000001CHIP



- ★ #9 en Tipo.
- ★ #9 en Grasa.

04/2023 PRUEBA GENÓMICA				NMS +409
Leche	+901	82%R	Mérito Queso \$	+408
Grasa	+66	+0.10%	FMS +397	GMS +369
Proteína	+33	+0.01%	Gestation Len +1	MSP
CFP (lbs)	+99		EFI 10.8% GFI 10.8%	
Cél Som.	3.12	79%R	Mastitis -1.4	Fert. Index -1.1
Vida Prod.	+0.7	78%R	PTA Liv -0.6	Heifer Liv. -0.5
Preñez H.	-1.8	78%R	TCN +1.0	TCV -1.0
RFI	+90			
Feed Saved	-149	53%R	0 Hijas 0 Hatos	100% US

04/2023 RESUMEN PARTO			SCE 2.3 %
Fac. De Parto del Toro	2.3%	63%R	0 Obs
Fac. De Parto de las Hijas	2.7%	62%R	0 Obs
Nacidos Muertos -Toros	5.8%	60%R	0 Obs
Nacidos Muertos -Hijas	5.1%	61%R	0 Obs

04/2023 HA RESUMEN TIPO		TPI +2454
TIPO +1.02	81%R Comp. Ubre+1.25	FLC+0.21 BSC +0.38 0 D / 0 H
Estatura	+0.59	Alta
Fortaleza	+0.47	Fuerte
Prof. Corporal	+0.33	Profunda
Carac. Lechero	+0.54	Anguloso
Angulo Grupa	+0.55	Isq. Bajos
Ancho Grupa	+0.81	Ancha
Patatas Vta. Lateral	-0.61	Rectas
Patatas Vta. Trasera	+0.52	Abiertas
Angulo Pezuña	+0.13	Alto
Clas. Patas y Pez.	+0.29	Alta
Inserción Ubre Ant.	+1.28	Fuerte
Altura Ubre Post.	+1.62	Alta
Ancho Ubre Post.	+1.81	Ancha
Ligamento Central	+0.66	Fuerte
Profundidad Ubre	+0.84	Poco Prof.
Pezones Anteriores	+1.18	Cerrados
Pezones Posteriores	+1.13	Cerrados
Largo Pezones	-0.76	Cortos

- Woodcrest MogulYoder-ET
Sandy-Valley Carrotcake-ET VG-87
02-02 2x 365d 29,790m 4.8% 1,419f 3.6% 1,062p
- Seagull-Bay Supersire-ET TV TL TY TD
Larcrest Cake-ET VG-87
04-03 2x 365d 37,040m 5.1% 1,893f 3.6% 1,347p
- Charlesdale Superstition-ET TR TV TL TY
Larcrest Cosmopolitan VG-87 GMD DOM
02-04 2x 365d 30,930m 4.1% 1,261f 3.4% 1,061p

A BOMAZ **FERDINAND 2072-ET**
Reg. MEX 000023 7143 Nacido: 07/06/2016
Ferdinand X Rodgers.



330H000004FERDI



- ★ #4 en Patas.
- ★ #8 en Leche.

04/2023 PRUEBA GENÓMICA				NMS +454
Leche	+1120	82%R	Mérito Queso \$	+454
Grasa	+42	+0.00%	FMS +428	GMS +449
Proteína	+40	+0.02%	Gestation Len +0	MSP
CFP (lbs)	+82		EFI 9.1% GFI 9.7%	
Cél Som.	3.14	78%R	Mastitis -1.8	Fert. Index +0.5
Vida Prod.	+1.9	78%R	PTA Liv -0.5	Heifer Liv. +1.3
Preñez H.	+0.2	77%R	TCN +0.7	TCV +0.6
RFI	+36			
Feed Saved	-29	46%R	0 Hijas 0 Hatos	100% US

04/2023 RESUMEN PARTO			SCE 1.8 %
Fac. De Parto del Toro	1.8%	62%R	0 Obs
Fac. De Parto de las Hijas	2.2%	61%R	0 Obs
Nacidos Muertos -Toros	5.9%	59%R	0 Obs
Nacidos Muertos -Hijas	5.6%	59%R	0 Obs

04/2023 HA TYPE SUMMARY		TPI +2459
PTAT +0.57	80%R Comp. Ubre+1.06	FLC+0.58 BSC -0.04 0 D / 0 H
Estatura	-0.77	Baja
Fortaleza	+0.26	Fuerte
Prof. Corporal	-0.23	Poca Prof.
Carac. Lechero	-0.17	Tosco
Angulo Grupa	-0.29	Isq. Altos
Ancho Grupa	-0.65	Estrecha
Patatas Vta. Lateral	-0.57	Rectas
Patatas Vta. Trasera	+0.38	Abiertas
Angulo Pezuña	+0.97	Alto
Clas. Patas y Pez.	+0.34	Alta
Inserción Ubre Ant.	+1.60	Fuerte
Altura Ubre Post.	+1.76	Alta
Ancho Ubre Post.	+1.28	Ancha
Ligamento Central	-0.67	Débil
Profundidad Ubre	-0.22	Profunda
Pezones Anteriores	+0.53	Cerrados
Pezones Posteriores	-0.35	Abiertos
Largo Pezones	-0.94	Cortos

- De-Su Ferdinand 12489-ET
Ri-Val-Re Rodgers 6532-ET
02-01 3x 245d 24870m 4.4% 1102f 3.3% 827p
- De-Su LTM Rodgers 11379-ET
Ri-Val-Re Num Uno Nady-ET VG-85
- Amighetti Numero Uno-ET TV TL TY
Ri-Val-Re Super Nadine-ET VG-87
02-03 3x 365d 33,410m 4.2% 1,392f 3.3% 1,096p

A REGAN-ALH ALINO **DEON**
 Reg. MEX 000016 3920 Nacido: 04/08/2008
Alino X Marsh.



- ★ Balanceado en Ubres y Patas.
- ★ 4 Generaciones de madres GMD.
(Gold Medal Dam).

Tec Martiniega Alino-ET
 Regan-ALH Delea-ET VG-85 GMD
 2-00 2x 365d 32,270m 3.4% 1,103f 3.1% 999p

Pasen Marsh-ET
 A-L-H Destiny-ET VG-87 GMD DOM
 2-04 2x 365d 33,200m 3.8% 1,258f 3.4% 1,139p

O-Bee Manfred Justice-ET EX-94 GM
 Markwell Durham Daisy-ET EX-92 EEEEE GMD DOM
 6-07 2x 365d 40,490m 4.0% 1,628f 3.1% 1,262p



A BOMAZ CABRIOLET 1705-ET
 Reg. MEX 000018 7409 Nacido: 10/01/2014
Cabriolet X Hunter.



OLET

- ★ Buenos rasgos de salud.
- ★ Buena PL.

Co-op Robust Cabriolet-ET
 Bomaz Hunter 5707-ET

Cookiecutter Mom Hunter-ET
 Bomaz Super 5074
 02-00 3x 365d 35,490m 2.7% 966f 3.2% 1,128p

Charlesdale Superstition-ET
 Bomaz Ramos 4077-ET VG-85
 01-11 3x 365d 36,780m 3.5% 1,291f 3.0% 1,102p

A BOMAZ CASHCOIN 1747-ET
 Reg. MEX 000018 7410 Nacido: 23/03/2014
Cashcoin X Armitage.



COIN

- ★ Buenos rasgos de salud.
- ★ 2.2 en PL.

Farnear-TBR-BH Cashcoin-ET
 Bomaz Armitage 5649-ET

RMW Armitage
 Bomaz Super 5074
 02-00 3x 365d 35,490m 2.7% 966f 3.2% 1,128p

Charlesdale Superstition-ET
 Bomaz Ramos 4077-ET VG-85
 01-11 3x 365d 36,780m 3.5% 1,291f 3.0% 1,102p



A SANDY-VALLEY D **BOLDFACE-ET**
Reg. MEX 000022 0488 Nacido: 29/09/2015
Delta X Mogul.



330H000002 **BOLDFACE**



MADRE



- ★ #3 en Tipo.
- ★ #5 en Ubre.

04/2023 PRUEBA GENÓMICA				NMS +376
Leche	+1080	81%R	Mérito Queso \$	+372
Grasa	+21	-0.07%	FMS +413	GMS +340
Proteína	+24	-0.03%	Gestation Len -1	MSP
CFP (lbs)	+45		EFI 10.7% GFI 10.6%	
Cél Som	2.95	78%R	Mastitis -0.5	Fert. Index -1.1
Vida Prod.	+2.3	78%R	PTA Liv -1.0	Heifer Liv +0.1
Preñez H.	-1.1	77%R	TCN -2.3	TCV -0.5
RFI	-161			
Feed Saved	+230	51%R	0 Hijas 0 Hatos	100% US

04/2023 RESUMEN PARTO				SCE 2.5 %
Fac. De Parto del Toro	2.5%	62%R	0 Obs	
Fac. De Parto de las Hijas	2.1%	61%R	0 Obs	
Nacidos Muertos -Toros	6.1%	60%R	0 Obs	
Nacidos Muertos -Hijas	5.0%	60%R	0 Obs	

04/2023 HA RESUMEN TIPO				TPI +2354
TIPO +1.76 60%R Comp. Ubre+1.76 FLC+0.46 BSC-0.46 0 D / 0 H				

Estatura	+1.17	Alta
Fortaleza	+0.23	Fuerte
Prof. Corporal	+0.96	Profunda
Carac. Lechero	+2.31	Anguloso
Angulo Grupa	+0.11	Isq. Bajos
Ancho Grupa	+0.67	Ancha
Patatas Vta. Lateral	+0.24	Curvas
Patatas Vta. Trasera	+0.51	Abiertas
Angulo Pezuña	+1.01	Alto
Clas. Patas y Pez.	+0.70	Alta
Inserción Ubre Ant.	+2.28	Fuerte
Altura Ubre Post.	+2.72	Alta
Ancho Ubre Post.	+2.21	Ancha
Ligamento Central	+0.80	Fuerte
Profundidad Ubre	+1.21	Poco Prof.
Pezones Anteriores	+1.07	Cerrados
Pezones Posteriores	+0.84	Cerrados
Largo Pezones	-0.88	Cortos

Mr Mogul Delta 1427-ET
Sandy-Valley Mogul Brayva EX-91
02-03 2x 365d 35,910m 3.9% 1,403f 3.2% 1,154p

Mountfield Ssi Dcy Mogul-ET TR TV TL TY TD
Sandy-Valley Supr Brayva-ET VG-85
01-09 2x 155d 12,180m 3.0% 364f 2.9% 351p

Charlesdale Superstition-ET TR TV TL TY
Sandy-Valley R Brilliant-ET TL TY VG-86
02-00 2x 339d 28,800m 3.8% 1,105f 3.1% 902p

A BOMAZ BLOWTORCH 2273-ET
Reg. MEX 00000027 2060 Nacido: 22/08/2017
Blowtorch X Supershot.



330H000007 **TORCH**



Limper

- ★ #6 en SCS.
- ★ #7 en Grasa.

04/2023 PRUEBA GENÓMICA				NMS +569
Leche	+672	80%R	Mérito Queso \$	+588
Grasa	+75	+0.14%	FMS +444	GMS +528
Proteína	+51	+0.08%	Gestation Len -2	MSP
CFP (lbs)	+126		EFI 9.9% GFI 10.4%	
Cél Som	2.74	77%R	Mastitis +2.3	Fert. Index -0.2
Vida Prod.	+2.1	76%R	PTA Liv -0.8	Heifer Liv +1.0
Preñez H.	-0.5	76%R	TCN +0.0	TCV -0.2
RFI	+140			
Feed Saved	-340	51%R	0 Hijas 0 Hatos	100% US

04/2023 RESUMEN PARTO				SCE 1.9 %
Fac. De Parto del Toro	1.9%	61%R	0 Obs	
Fac. De Parto de las Hijas	2.3%	60%R	0 Obs	
Nacidos Muertos -Toros	5.5%	50%R	0 Obs	
Nacidos Muertos -Hijas	5.1%	50%R	0 Obs	

04/2023 HA TYPE SUMMARY				TPI +2620
PTAT +0.38 78%R Comp. Ubre+0.21 FLC+0.16 BSC +1.32 0 D / 0 H				

Estatura	+1.28	Alta
Fortaleza	+1.22	Fuerte
Prof. Corporal	+0.70	Profunda
Carac. Lechero	-0.12	Tosco
Angulo Grupa	-0.30	Isq. Altos
Ancho Grupa	+0.18	Ancha
Patatas Vta. Lateral	-0.73	Rectas
Patatas Vta. Trasera	+0.61	Abiertas
Angulo Pezuña	+1.53	Alto
Clas. Patas y Pez.	+0.91	Alta
Inserción Ubre Ant.	+0.61	Fuerte
Altura Ubre Post.	+0.43	Alta
Ancho Ubre Post.	+0.82	Ancha
Ligamento Central	+0.31	Fuerte
Profundidad Ubre	-0.07	Profunda
Pezones Anteriores	+0.69	Cerrados
Pezones Posteriores	+0.86	Cerrados
Largo Pezones	-0.10	Cortos

Syrzczuk Silvr Blowtorch-ET
Bomaz Supershot 6850-ET

Cogent Supershot
Bomaz Frído 6185
02-01 3x 365d 38,500m 4.0% 1,538f 3.1% 1,193p

Apina Frído TV TL TY
Bomaz Robust 5547-ET VG-85
01-10 3x 365d 32,170m 3.9% 1,262f 3.3% 1,077p



A BOMAZ **JOSUPER 1920-ET**
Reg. MEX 000021 0652 Nacido: 12/06/2015
Josuper X Cashcoin.



★ #7 en PL.
★ #6 en SCS.

Uecker Supersire Josuper-ET
Bomaz Cashcoin 6191-ET VG-85
01-10 3x 306d 31,360m 3.6% 1,124f 3.1% 960p

Farnear-Tbr-Bh Cashcoin-ET TY
Bomaz Sudan 5660 VG-86
03-02 3x 365d 41,350m 4.8% 1,966f 3.5% 1,453p

Va-Early-Dawn Sudan Cri-ET TY
Bomaz Nifty 4296-ET VG-87
04-00 3x 365d 40,710m 4.1% 1,677f 3.5% 1,407p

330H000011 JOSU

04/2023 PRUEBA GENÓMICA				NMS +578	
Leche	+906	82%R	Mierlo Queso \$	+584	
Grasa	+40	+0.02%	FMS +559	GMS +518	
Proteína	+30	+0.02%	Geneston Lem-1	MSP	
CFP (Obs)	+70		EFI 9.0%	GEI 9.4%	
Cill Som	2.74	78%R	Macillis +2.5	Fert Index -0.6	
Vida Prod.	+4.3	78%R	PTALiv +2.0	Heifer Liv. +1.1	
Preñez H	-0.6	77%R	TCN -0.1	TCV +0.1	
RFI	-36				
Fecid Saved	+181	51%R	0 Hijas 0 Hatos	100% US	

04/2023 RESUMEN PARTO				SCE 1.8 %	
Fac. De Parto del Toro	1.6%	62%R	0 Obs		
Fac. De Parto de las Hijas	2.2%	61%R	0 Obs		
Nacidos Muertos - Toros	5.7%	60%R	0 Obs		
Nacidos Muertos - Hijas	5.1%	60%R	0 Obs		

04/2023 HA RESUMEN TIPO				TPI +2418		
TIPO	+0.25	80%R	Comp. Ubre +0.51	FLC-0.62	BSC-0.68	0 D/ 0 H
Estatura	-0.20	Baja				
Fortaleza	-2.71	Debil				
Prof. Corporal	-0.93	Poca Prof.				
Carac. Lechero	-0.12	Torco				
Angulo Grasa	+0.66	Ing. Bajo				
Ancho Grupo	-0.99	Estrecha				
Palas Vita Lateral	+0.04	Curvas				
Palas Vita Trasera	-1.02	Conadas				
Angulo Pezuña	-0.73	Bajo				
Clas. Pata y Piez	-0.49	Baja				
Insercion Ubre Ant.	+0.34	Fuente				
Alura Ubre Post.	+0.68	Alta				
Ancho Ubre Post.	+0.92	Ancha				
Ligamento Cervical	+0.13	Fuerte				
Profundidad Ubre	+0.31	Poca Prof.				
Pezones Anteriores	-0.12	Abiertos				
Pezones Posteriores	+0.11	Cerrados				
Largo Pezones	-1.02	Cortos				



DONTELES

LOMA LINDA ALEXANDER **DONTELES**
Reg. MEX 10065 Nacido: 21/02/2011
Alexander X Dolman.

★ Finalista de grupo, Foro Nacional Holstein 2012.
★ La familia materna proviene de Comestar.

Golden-Oaks ST Alexander-ET
Comestar Lilly Tabaty Dolman VG
2-06 2x 294d 26,436m 2.8% 744f 2.6% 692p

Regancrest Dolman-ET
Comestar Lilly Tabata Titanic GP-84
3-03 2x 365d 32,796m 3.5% 1,151f 3.3% 1,096p

Hartline Titanic-ET
Comestar H Lilly Taby Thunder VG-87
5-02 2x 365d 48,696m 3.3% 1,623f 3.2% 1,563p

A OCEAN-VIEW MARSH **ZEPHYR-TE**
Reg. MEX 000016 3922 Nacido: 20/05/2005
BW Marshall X Mandel.



ZEPHYR

★ 3 Generaciones de Madres EX.
★ Hijas altas, con fortaleza y carácter lechero.



Mara-Thon BW Marshall-ET VG-86 GM
Ocean-View Mandel Zandra EX-95 EEEEE 2E GMD DOM
3-09 2x 365d 37,710m 4.2% 1,597f 3.3% 1,253p

Lutz-Meadows E Mandel-ET
Moore-Farms Sexy Zandra EX-92 EEEEE GMD DOM
3-08 2x 365d 36,000m 4.0% 1,422f 3.1% 1,107p

Ocean-View Sexation VG-88 GM
Moore-Farms Valiant Smurf EX-90 EEEV GMD DOM
7-08 2x 334d 31,710m 4.2% 1,331f 3.2% 1,025p

A BOMAZ DAMIEN 2113-ET
Reg. MEX 000023 7142 Nacido: 04/08/2016
Damien X Josuper.



330H000005 DAMI



HOLSTEIN



Limper

- ★ #6 en Patas.
- ★ #9 en Ubre.

04/2023 PRUEBA GENÓMICA				NMS +475	
Leche	+999	80%R	Mérito Queso \$		+483
Grasa	+27	-0.04%	FMS +446		GMS +403
Proteína	+34	+0.01%	Gestation Len -2		MSP
CFP (lbs)	+61		EFI 9.4%	GFI 10.3%	
Cél Som	2.69	77%R	Mastitis +1.8	Fert. Index	-1.1
Vida Prod.	+3.3	78%R	PTA Liv -0.6	Heifer Liv	+1.3
Prefeoz H.	-1.4	75%R	TCN -1.6	TCV	-1.3
RFI	-56				
Feed Saved	+92	48%R	0 Hijas	0 Hatos	100% US
04/2023 RESUMEN PARTO				SCE 1.6 %	
Fac. De Parto del Toro			1.6%	61%R	0 Obs
Fac. De Parto de las Hijas			2.0%	50%R	0 Obs
Nacidos Muertos -Toros			5.2%	58%R	0 Obs
Nacidos Muertos -Hijas			4.9%	58%R	0 Obs
04/2023 HA RESUMEN TIPO				TPI +2416	
TIPO +0.52 78%R Comp. Ubre+1.40 FLC+0.48 BSC -0.24 0 D / 0 H					
Estatura	-1.45	Baja			
Fortaleza	-0.12	Débil			
Prof. Corporal	-0.49	Poca Prof			
Carac. Lechero	-0.65	Typo			
Angulo Grupa	-1.31	Isq Altos			
Ancho Grupa	-0.52	Estrecha			
Patas Via. Lateral	-0.93	Rectas			
Patas Via. Trasera	+0.07	Abiertas			
Angulo Pezuña	+0.19	Alto			
Clas. Patas y Pez.	+0.19	Alta			
Inserción Ubre Ant.	+1.18	Fuerte			
Altura Ubre Post.	+1.50	Alta			
Ancho Ubre Post.	+1.14	Ancha			
Ligamento Central	+1.15	Fuerte			
Profundidad Ubre	+0.18	Poco Prof			
Pezones Anteriores	+1.30	Cerrados			
Pezones Posteriores	+1.48	Cerrados			
Largo Pezones	-1.02	Contos			

Brandvale Stoic Damien-ET
Bomaz Josuper 6712-ET

Uecker Supersire Josuper-ET
Bomaz Armitage5668-ET VG-85
2-05 3x 316d 36,000m 3.2% 1,141f 3.0% 1,068p

Rmw Armitage TY
Bomaz Super 5136-ET VG-86
3-08 3x 333d 44,170m 3.7% 1,616f 2.9% 1,301p

A BOMAZ CROWN 3092-Red
Reg. US3221387918 Nacido: 17/01/2021
Crown-Red X Salvatore RC.



330H000019 CROWN-RED



Limper

- ★ #3 en Patas.
- ★ #2 en PL.

04/2023 PRUEBA GENÓMICA				NMS +628	
Leche	+998	82%R	Mérito Queso \$		+640
Grasa	+42	+0.01%	FMS +554		GMS +552
Proteína	+44	+0.04%	Gestation Len -1		MSP
CFP (lbs)	+86		EFI 9.9%	GFI 11.8%	
Cél Som	2.76	79%R	Mastitis +1.8	Fert. Index	-0.5
Vida Prod.	+4.8	77%R	PTA Liv +0.5	Heifer Liv	+0.9
Prefeoz H.	-0.7	77%R	TCN -0.6	TCV	-0.6
RFI	-28				
Feed Saved	+81	46%R	0 Hijas	0 Hatos	100% US
04/2023 RESUMEN PARTO				SCE 2.5 %	
Fac. De Parto del Toro			2.5%	63%R	0 Obs
Fac. De Parto de las Hijas			2.8%	61%R	0 Obs
Nacidos Muertos -Toros			5.6%	60%R	0 Obs
Nacidos Muertos -Hijas			4.9%	60%R	0 Obs
04/2023 HA TYPE SUMMARY				TPI +2561	
PATAT +0.91 80%R Comp. Ubre+0.87 FLC+0.63 BSC -0.35 0 D / 0 H					
Estatura	+0.70	Alta			
Fortaleza	+0.00	Fuerte			
Prof. Corporal	+0.27	Profunda			
Carac. Lechero	+1.14	Anguloso			
Angulo Grupa	-0.47	Isq Altos			
Ancho Grupa	+0.03	Ancha			
Patas Via. Lateral	+0.95	Curvas			
Patas Via. Trasera	+0.85	Abiertas			
Angulo Pezuña	+0.47	Alto			
Clas. Patas y Pez.	+0.75	Alta			
Inserción Ubre Ant.	+1.23	Fuerte			
Altura Ubre Post.	+1.76	Alta			
Ancho Ubre Post.	+1.04	Ancha			
Ligamento Central	-0.43	Débil			
Profundidad Ubre	+0.93	Poco Prof			
Pezones Anteriores	+0.04	Cerrados			
Pezones Posteriores	-0.63	Abiertos			
Largo Pezones	+0.54	Largos			

Kenmore Triple Crown-Red-ET
Bomaz Salvatore 98661-ET
1-11 3x 365d 28,560m 3.8% 1,098f 3.3% 942p

MR Salvatore RC-ET
Bomaz Silver 6777-ET VG-85
4-04 3x 311d 35,080m 4.2% 1,488f 3.3% 1,161p

Seagull-Bay Silver-ET
Bomaz Supersire 6071-ET VG-88
1-09 3x 365d 35,810m 3.9% 1,391f 3.2% 1,131p

A C-HAVEN **SHAWNEE-RED-ET**
 Reg. MEX 000019 5971 Nacido: 27/03/2010
 Chris X Mr Burns.



SHAWNEE-RED

- ★ Madres con buenas producciones.
- ★ 3 Generaciones de madres EX.



MD-Valleyvue Gold Chris-ET EX-92 EEVE
 C-Haven MB Sara-Red-ET VG-87
 2-01 2x 365d 32,590m 3.5% 1,149f 3.1% 1,017p

Dudoc Mr Burns-ET CAN VG-85
 Mer-Gold Tal Scarlet-Red-ET EX-92 EEVVE 2E
 4-01 2x 365d 30,580m 3.4% 1,049f 3.2% 965p

Ladino Park Talent-Imp-ET
 Derrwyn Miss Special-Red EX-94 EEEEE 4E DOM
 5-02 2x 365d 43,260m 4.2% 1,834f 3.0% 1,278p

A PINE-TREE BOMAZ 453-RED-ET
 Reg. MEX 000023 7141 Nacido: 07/12/2016
 Atwork X Sympatico.



TREE-RED

- ★ Madres con buenas producciones.
- ★ 2 Generaciones de madres VG.



Willsbro Atwork-ET
 Pine-Tree 5092 S5860-Red-ET VG 85
 2-03 3x 329d 23,970m 4.4% 1,064f 3.2% 759p

Dymenthlm S Sympatico-ET
 Pine-Tree 2149 Colt 5092-ET
 2-04 3x 169d 10,260m 4.0% 412f 2.9% 299p

Sandy-Valley Colt P-Red-TW PO TY
 Pine-Tree Zenith Sheen VG-87 DOM
 1-11 3x 305d 24,500m 3.9% 959f 3.0% 740p

A BOMAZ **LUCKY PP 2284-RED PC**
 Reg. MEX 00000027 2059 Nacido: 07/09/2017
 Lucky PP-Red X Atwork.



LUCK-RED

- ★ Excelentes rasgos de salud.
- ★ Balanceado en Ubres y Patas.



Zimmerview Lucky PP-RED-ET
 Pine-Tree Atwork 33438-ET RC

Willsbro Atwork-ET
 Pine-Tree 5092 S5860-Red-ET VG-85
 02-03 3x 329d 23,970m 4.4% 1,064f 3.2% 759p

Dymenthlm S Sympatico RC TVTLTY
 Pine-Tree 2149 Colt 5092-ET RC F-73
 02-04 3x 169d 10,260m 4.0% 412f 2.9% 299p



HOLSTEIN

A SANDY-VALLEY **SARGENTO**-ET
Reg. MEX 000022 0486 Nacido: 29/09/2015
Silver X Número Uno.



330H000003 SARGENTO



ABUELA

- ★ #9 en SCS.
- ★ #10 en Ubre.

04/2023 PRUEBA GENÓMICA				NMS +407	
Leche	+264	82%R	Mérito Queso \$	+417	
Grasa	+33	+0.08%	FMS +352	GMS +371	
Proteína	+18	+0.03%	Gestation Len +0	MSP	
CFP (lbs)	+51		EFI 10.4%	GFI 12.3%	
Cél Som.	2.77	79%R	Mastitis +0.4	Fert. Index +0.2	
Vida Prod.	+3.4	78%R	PTA Liv +1.0	Heifer Liv. +0.7	
Preñez H.	+0.3	78%R	TCN +1.4	TCV +0.4	
RFI	+2				
Feed Saved	-74	53%R	0 Hijas	0 Hatos 100% US	

04/2023 RESUMEN PARTO			SCE 2.3 %	
Fac. De Parto del Toro	2.3%	63%R	0 Obs	
Fac. De Parto de las Hijas	2.1%	62%R	0 Obs	
Nacidos Muertos -Toros	6.4%	61%R	0 Obs	
Nacidos Muertos -Hijas	4.7%	61%R	0 Obs	

04/2023 HA RESUMEN TIPO			TPI +2416	
TIPO	+0.91	80%R	Comp. Ubre+1.30	FLC+0.18 BSC +0.48 0 D / 0 H
Estatura	+0.94	Alta		
Fortaleza	+0.24	Fuerte		
Prof. Corporal	-0.08	Poca Prof.		
Carac. Lechero	-0.09	Tosco		
Angulo Grupa	+1.19	Isq. Bajos		
Ancho Grupa	+0.30	Ancha		
Patatas Vta. Lateral	-0.39	Rectas		
Patatas Vta. Trasera	+0.41	Abiertas		
Angulo Pezuña	+1.06	Alto		
Clas. Patas y Pez.	+0.31	Alta		
Inserción Ubre Ant.	+1.44	Fuerte		
Altura Ubre Post.	+1.75	Alta		
Ancho Ubre Post.	+1.12	Ancha		
Ligamento Central	+1.27	Fuerte		
Profundidad Ubre	+1.52	Poco Prof.		
Pezones Anteriores	+0.65	Cerrados		
Pezones Posteriores	+0.91	Cerrados		
Largo Pezones	+0.21	Largos		

Seagull-Bay Silver-ET TY
Sandy-Valley Uno Sage-ET VG-85

Amighetti Numero Uno-ET TY
Sandy-Valley Plane Sapphire TY VG-87 GMD
02-00 2x 365d 39,130m 3.3% 1,301f 2.8% 1,101p

Ensenada Taboo Planet-ET TY EX-90
Sandy-Valley Bolt Sheila-ET EX-92 2E
02-02 2x 365d 44,790m 3.6% 1,607f 2.7% 1,209p

A PRISMAGEN **EKKEL**-ET
Reg. MEX000019 5969 Nacido: 15/08/2012
Epic X Man-O-Man.



202H01011 EKKEL

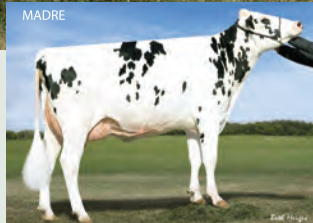

MADRE

- ★ Madre EX.
- ★ Buenos rasgos de salud.

04/2023 PRUEBA MACE				NMS +108	
Leche	+668	88%R	Mérito Queso \$	+111	
Grasa	+3	-0.08%	FMS +88	GMS +61	
Proteína	+24	+0.01%	Gestation Len +2	MSP +104	
CFP (lbs)	+27		EFI 8.7%	GFI 9.9%	
Cél Som.	2.95	86%R	Mastitis -0.9	Fert. Index -0.7	
Vida Prod.	+1.2	84%R	PTA Liv +1.6	Heifer Liv. +0.5	
Preñez H.	-0.4	82%R	TCN -1.3	TCV -0.9	
RFI	+43				
Feed Saved	-188	53%R	46 Hijas	34 Hatos 0% US	

04/2023 RESUMEN PARTO			SCE 2.4 %	
Fac. De Parto del Toro	2.4%	60%R	120 Obs	
Fac. De Parto de las Hijas	2.9%	53%R	N/A Obs	
Nacidos Muertos -Toros	7.0%	49%R	120 Obs	
Nacidos Muertos -Hijas	6.9%	55%R	N/A Obs	

04/2023 HA RESUMEN TIPO			TPI +2094	
TIPO	+0.33	84%R	Comp. Ubre-0.06	FLC+0.33 BSC +0.96 22 D / 18 H
Estatura	+0.67	Alta		
Fortaleza	+0.90	Fuerte		
Prof. Corporal	+0.42	Profunda		
Carac. Lechero	-0.45	Tosco		
Angulo Grupa	+0.33	Isq. Bajos		
Ancho Grupa	-0.52	Estrecha		
Patatas Vta. Lateral	-0.57	Rectas		
Patatas Vta. Trasera	+0.35	Abiertas		
Angulo Pezuña	+1.27	Alto		
Clas. Patas y Pez.	+0.43	Alta		
Inserción Ubre Ant.	+0.13	Fuerte		
Altura Ubre Post.	+0.56	Alta		
Ancho Ubre Post.	-0.17	Estrecha		
Ligamento Central	-0.27	Débil		
Profundidad Ubre	+0.48	Poco Prof.		
Pezones Anteriores	-0.50	Abiertos		
Pezones Posteriores	-1.13	Abiertos		
Largo Pezones	+0.55	Largos		

Generations Epic TV TL
Hickorymea Manoman Opine-P EX-90
04-11 3x 365d 35,200m 4.1% 1,432f 3.4% 1,183p

Long-Langs Oman Oman-ET TV TL TY VG-86
Hickorymea Shot Ovada-P-ET PO VG-86
02-02 2x 365d 26,430m 3.8% 1,000f 3.3% 868p

Picston Shottle-ET TV TL TY EX-95
Hickorymea Bosco Oval-P-ET PO EX-90
03-08 2x 365d 34,440m 3.4% 1,187f 3.0% 1,022p



ALFA

SOMHER TBONE **ALFA** 4958
Reg. MX110153 4958 Nacido: 18/05/2016
Tbone X Gunner.

★ Jersey con pedigrí muy fuerte en tipo.

Richies Jace Tbone A364
Somher Gunner Alfa-1-ET

Forest Glen Lemvig Gunner-ET
Robin Acres Smart Ren Alpha 1-ETN



TINO

SOMHER ECLIPSES **TINO** 4959
Reg. MX110153 4959 Nacido: 16/11/2016
Eclipses-P X Connection.

★ Jersey con pedigrí muy fuerte en tipo.

Maack Dairy Eclipse-P-ET
Somher Connection Tina-ET

Giprat Belles Connection-ET
Piedmont First Tina-Marie



REVOLUTION

AVONLEA KILIE'S **REVOLUTION** -ET
Reg. JECANM 12983172
A. SINIIGA 00000027 7220
Nacido: 03/02/2018 **Renaissance X Giller.**

★ De la famosa familia Karlie.
★ De los pocos hijos de Renaissance, actualmente.

Hollylane Renaissance
Karlies Giller Kylie-ET

Shamrock Giller
Page-Crest Excitation Karlie

Bridon Excitation
Karson 222 of Page-Crest

O.F. DISCO MIKE
 Reg. JEUSA000067198238 A. SINIIGA 0000027 2062
 Nacido: 09/09/2017 Disco X Chili.



330JE00001 MIKE



JERSEY



04/2023 PRUEBA GENÓMICA				NMS -15
Leche	+170	77%R	Mérito Queso \$	-18
Grasa	+1	-0.03%	F&S -18	GMS -43
Proteína	+0	+0.00%	Gestation Len +1	MSP +0
CFP (lbs)	+7		EFI 9.4%	GFI 8.1%
Cál Som.	3.15	76%R	Mastitis -1.9	Fert. Index -1.0
Vida Prod.	-0.3	74%R	PTA Liv -0.5	Heifer Liv +1.1
Preñez H	-1.2	71%R	TCN -0.2	TCV -0.9
RFI				
Feed Saved	%R		0 Hjas	0 Halos 100% US

AJICA TYPE SUMMARY		JPI -4
PTAT	+1.60 79%R	AH+9.4 0 D / 0 H
Estatura	+2.00	Alta
Fortaleza	-0.10	Debil
Carac. Lechero	+1.90	Anguloso
Angulo Grupa	-1.50	Seg Alto
Ancho Grupa	+0.90	Ancho
Patas Via. Lateral	-0.20	Rectas
Angulo Picoala	+0.60	Alto
Insersion Libre Ant.	+1.30	Fuerte
Alura Libre Post.	+1.60	Alta
Ancho Libre Post.	+1.10	Ancha
Ligamento Central	+0.90	Fuerte
Profundidad Libre	+1.30	Poco prof.
Picozcos Anteriores	+0.80	Cerrados
Picar/Picamentos Side	-0.10	Abiertos
Largo Picozcos	+0.40	Largos

- Oaklane Dazzler Disco 2127
O.F. Chili Milkmaid
- Rowleys 11 Visionary Chili-ET
O.F. Itola Thor Mona EX-91
- SC Gold Dust Paramount Itola-ET

- ★ 1.6 en Tipo.
- ★ 9.40 en Ubre.

DU FJORD BELLO-ET
 Reg. MX 0668 A.SINIIGA 000010 9488
 Nacido: 22/02/2010 Action X First Prize.

BELLO



- Forest Glen Avery Action-ET
Lencrest Fprize Belle VG-88
2-07 2x 365d 23,832 1,118f 4.7% 941p 4.0%
- Bovi-Lact First Prize-ET
Piedmont Declo Belle EX-94
5-03 2x 365d 27,150 1,343f 5.0% 1,065p 3.9%
- Barbs MBSB Declo
Rock Ella Brook Belle-ET EX-93
4-05 2x 322d 20,091 1,162f 5.8% 811p 4.0%



- ★ La madre fue #1 entre las mejores vacas en LPI en Canadá (04/10).



JERSEY

NORSE STAR CALYPSO N144-ET
Reg. MX 000021 0657 Nacido: 13/02/2015
Calypso X Ace.



Limper

YPSO

★ Especialista en altas producciones.



MADRE

Ahlem Prescott Calypso-ET
Hilltop Ace Morgan
4-03 3x 305d 26,690m 4.8% 1,284f 3.6% 954p

Senn-Sational Paramount Ace
Hill Top Impuls Monique
2-10 2x 305d 11,730m 5.0% 582f 3.6% 421p

NORSE STAR TEXAS N142-ET
Reg. MX 000021 0658 Nacido: 12/02/2015
Texas X Legal.



Limper

TEX

★ Especialista en Ubres.



MADRE

Heartland Irwin Texas-ET
Ahlem Legal Haley 36102
1-10 2x 305d 18,730m 4.8% 894f 3.5% 662p

Tollenaars Impuls Legal 233-ET
Ahlem latola Hailey 32009
1-10 2x 248d 13,590m 4.8% 648f 3.5% 474p

LA RAINBOW SWEET **BONUS-ET**
Reg. USA 68166223 A. SINIIGA 000021 0660
Nacido: 20/02/2015 Cadence X Zeus.



Limper

330BS00001 BONUS

- ★ Madre EX 91.
- ★ Hijas con buena estatura.

04/2023 PRUEBA GENOMICA		NMS +176	
Leche	+640 67% ^{HR}	Mérito Cuervo S	+177
Grasa	+15 -0.05%	F&S +180	GM5 +108
Proteína	+18 -0.02%	Genitacion Lin-1	MSP +102
CEP (lbs)	+33	EFF 9.0%	GF1 6.9%
Cell Som	2.90	Mastitis -0.2	Fert Index
Vida Prod.	+1.1 81% ^{HR}	PPA Liv -0.1	Heifer Liv
Preñez H	-2.9 -59% ^{HR}	TCH +1.3	TCV -0.7
RFI			
Feed Saved	%R	0 Hijas 0 Hijos	100% US

04/2023 RESUMEN PARTO		SCE 2.1%	
Fac. De Parto del toro	2.1%	45% ^{HR}	0 Ocos
Fac. De Parto de las Hijas	2.5%	44% ^{HR}	0 Ocos
Nacidos Muertos -toros	%	% ^{HR}	0 Ocos
Nacidos Muertos -Hijas	%	% ^{HR}	0 Ocos



MADRE

BSBA RESUMEN TIPO		PPR +34	
TIPO +0.20	68% ^{HR} Comp. Libre +0.20	MO +6.10	0 D / 9 H
Estatura	+0.30 Alta		
Fonética	-0.10 Baja		
Prof. Corporal	-0.40 Poca Prof.		
Carac. Lechero	+0.00	Angulos	
Angulo Ocaso	+0.30	%	
Ancho Ocaso	-0.10 Estrecha		
Pelaje Via Lateral	-0.10 Noctos		
Pelaje Via Trasera	+0.10 Abiertos		
Angulo Pezuña	+0.00 Alto		
Mastitis	-0.10 Baja		
Inyección Libre Ant.	+0.30 Fuerte		
Altura Libre Post.	+0.30 Alta		
Ancho Libre Post.	-0.10 Estrecha		
Ligamento Central	+0.30 Fuerte		
Profundidad Libre	+0.40 Poca Prof.		
Pezones Anteros	-0.10 Abiertos		
Largo Pezones	-1.10 Cortos		

Shiloh Brookings Cadence ET
La Rainbow Sweet Breeze EX-91
03-03 358d 2x 26,580 4.4% 1,167f 3.6% 970p

Red Brae Prelude Zeus M

Top Acres Brinks ET TM

SUIZO AMERICANO

TRIANGLE ACRES **PANDEMONIUM**
 Reg. BSUSA68209856 A. SINIIGA 00 0032 8714
 Nacido: 02/10/2020 **Silver X Richard.**



PANDEMONIUM

330BS00004



SUIZO AMERICANO



04/2023	PRUEBA GENÓMICA				NMS +180
Leche	+949	66%R	Mérito Queso \$		+177
Grasa	+16	-0.10%	FMS +204		GMS +169
Proteína	+23	-0.04%	Gestation Len +0		MSP +105
CFP (lbs)	+39		EFI 8.3%	GFI 7.5%	
Cél Som.	2.97	62%R	Mastitis -1.3		Fert. Index
Vida Prod.	+0.3	57%R	PTA Liv -1.0		Heifer Liv.
Preñez H.	-1.0	55%R	TCN +3.3		TCV +0.9
RFI					
Feed Saved		%R	0 Hijas	0 Hatos	100% US

04/2023	RESUMEN PARTO		SCE 2.8 %
Fac. De Parto del Toro	2.8%	43%R	0 Obs
Fac. De Parto de las Hijas	2.8%	41%R	0 Obs
Nacidos Muertos -Toros	%	%R	0 Obs
Nacidos Muertos -Hijas	%	%R	0 Obs

BSBA RESUMEN TIPO		PPR +57
TIPO +0.80	67%R Comp. Ubre+0.48 MO+0.10	0 D / 0 H

Estatura	-0.50	Baja	
Fortaleza	+0.20	Fuerte	
Prof. Corporal	+1.50	Profunda	
Carac. Lechero	+0.30	Anguloso	
Angulo Grupa	-0.70	Isq. Altos	
Ancho Grupa	+0.20	Ancha	
Patas Via. Lateral	-0.10	Rectas	
Patas Via. Trasera	+0.20	Abiertas	
Angulo Pezuña	+0.60	Alto	
Mobility	+0.10	High	
Inserción Ubre Ant.	+0.80	Fuerte	
Altura Ubre Post.	+0.80	Alta	
Ancho Ubre Post.	+0.20	Ancha	
Ligamento Central	+0.10	Fuerte	
Profundidad Ubre	+0.20	Poco Prof.	
Pezones Anteriores	+0.40	Cerrados	
Largo Pezones	-1.00	Cortos	

MADRE



- LA Rainbow Sweet Silver-ET
Triangle Pandora-ET EX-91
02-00 365d 2x 27,300m 4.1% 1,106f 3.4% 926p
- Jo-Dee Nemo Richard-ET
Triangle Acres Dally Pisces 3E EX-92
04-09 3x 365d 29,770m 4.4% 1,322f 3.6% 1,075p
- Kulp Gen Pronto Dally-ET
Triangle Acres Pz Peace-ET

- ★ Madre EX-91Nom All American 2018, 2019 y 2020
- ★ Abuela materna 3E EX-92.

HILLTOP ACRES D **DIRKS ET**
 Reg. BS840003138790751 A. SINIIGA 00000027 2061
 Nacido: 27/07/2017 **Daredevil X Vigor.**



330BS00003 DIRKS



04/2023	PRUEBA GENÓMICA				NMS +138
Leche	+308	70%R	Mérito Queso \$		+143
Grasa	+6	-0.03%	FMS +106		GMS +81
Proteína	+16	+0.02%	Gestation Len -1		MSP +108
CFP (lbs)	+22		EFI 9.0%	GFI 8.4%	
Cél Som.	2.96	67%R	Mastitis +0.0		Fert. Index
Vida Prod.	+0.6	64%R	PTA Liv -0.6		Heifer Liv.
Preñez H.	-2.3	62%R	TCN -0.1		TCV -2.0
RFI					
Feed Saved		%R	0 Hijas	0 Hatos	100% US

04/2023	RESUMEN PARTO		SCE 2.0 %
Fac. De Parto del Toro	2.0%	49%R	0 Obs
Fac. De Parto de las Hijas	2.7%	47%R	0 Obs
Nacidos Muertos -Toros	%	%R	0 Obs
Nacidos Muertos -Hijas	%	%R	0 Obs

BSBA RESUMEN TIPO		PPR +37
TIPO +0.70	71%R Comp. Ubre+1.31 MO+0.30	0 D / 0 H

Estatura	+1.30	Alta	
Fortaleza	+0.00	Fuerte	
Prof. Corporal	-0.80	Poca Prof.	
Carac. Lechero	+0.60	Anguloso	
Angulo Grupa	+1.30	Isq. Bajos	
Ancho Grupa	-0.70	Estrecha	
Patas Via. Lateral	-0.50	Rectas	
Patas Via. Trasera	+0.20	Abiertas	
Angulo Pezuña	+0.40	Alto	
Mobility	+0.30	High	
Inserción Ubre Ant.	+1.40	Fuerte	
Altura Ubre Post.	+2.10	Alta	
Ancho Ubre Post.	+0.60	Ancha	
Ligamento Central	+0.50	Fuerte	
Profundidad Ubre	+2.10	Poco Prof.	
Pezones Anteriores	+0.70	Cerrados	
Largo Pezones	-0.30	Cortos	

MADRE



- Hilltop Acres B Daredevil ET
Hilltop Acres V Dolly-ET EX-93 2E
9-01 365d 39,436m 5.0% 1,960f 3.6% 1,412p
- Sun-Made Vigor-ET TM
Cutting Edge Prem Dally-ET EX-91
02-02 365d 3x 31,380m 4.1% 1,311f 3.5% 1,160p
- Top Acres E P Premium-ET
Arthurs Garbro Dixie-ET

- ★ Excelente en Tipo y Ubre.
- ★ 2 Generaciones de madres EX.



LA RAINBOW SWEET **VIPER**
Reg. USA 68165370 A. SINIIGA 000021 0659
Nacido: 03/01/2015 **Cadence X Wonderment.**



★ Hijas con buen carácter lechero.

- Shiloh Brookings Cadence-ET
La Rainbow Sweet Vision-ET
- Top Acres C Wonderment-ET TM
La Rainbow Sweet Viena-ET
- R Hart Protein Excite-ET
La Rainbow Sweet Margarita

330BS00002 VIPER

04/2023 PRUEBA GENÓMICA				NMS +323
Leche	+950	67%R	Mérito Queso \$	+324
Grasa	+26	-0.04%	FMS +341	GMS +256
Proteína	+20	-0.04%	Gestation Len +1	MSP +98
CFP (lbs)	+46		EFI 9.4% GFI 7.6%	
Cél Som.	2.78	64%R	Mastitis +0.0	Fert. Index
Vida Prod.	+2.6	61%R	PTA Liv -0.8	Heifer Liv.
Preñez H.	-1.7	59%R	TCN +0.1	TCV -1.1
RFI				
Feed Saved		%R	0 Hijas 0 Hatos	100% US

04/2023 RESUMEN PARTO				SCE 2.2 %
Fac. De Parto del Toro	2.2%	45%R	0 Obs	
Fac. De Parto de las Hijas	3.0%	44%R	0 Obs	
Nacidos Muertos -Toros	%	%R	0 Obs	
Nacidos Muertos -Hijas	%	%R	0 Obs	

BSBA RESUMEN TIPO				PPR +63	
TIPO	+0.30	89%R	Comp. Utre-0.01	MO+0.20	0 D / 0 H
Estatura	-0.70	Baja			
Fortaleza	-0.40	Débil			
Prof. Corporal	+0.10	Profunda			
Carac. Lechero	+0.50	Anguloso			
Angulo Grupa	-0.60	Isq. Altos			
Ancho Grupa	-0.60	Estrecha			
Patas Via. Lateral	+0.50	Curvas			
Patas Via. Trasera	+0.30	Abiertas			
Angulo Pezuña	+0.20	Alto			
Mobility	+0.20	High			
Insercion Utre Ant.	+0.00	Fuerte			
Albura Utre Post.	-0.30	Baja			
Ancho Utre Post.	-0.60	Ancha			
Ligamento Central	-0.60	Débil			
Profundidad Utre	-0.80	Profunda			
Pezones Anteriores	-0.10	Abiertos			
Largo Pezones	-0.50	Cortos			

RSF.- **MUSTANG DEL SONIDO FIV**
Reg. P784600 A. SINIIGA 271322 4113
Nacido: 21/12/2016 **Mustang X Feitico de Bras.**



MUSTANG

★ Rancho El Sonido.
★ Excelente para la producción de leche en trópico.

- RSF.- Mustang del Sonido I.A.
RSF.- Modelo del Sonido T.E.
- Feitico de Bras
JSDH.- Brisa de Tutullija
- Griffe 3r de Uberaba
JSDH.- Aveztruz I.A.

RSF.- KRISNA **GORI DEL SONIDO**
Reg. 687941 A.SINIIGA 271206 6874
Nacido: 24/04/2013 **Maestro X Draco.**



GORI

★ Rancho El Sonido.
★ Excelente para la producción de leche en trópico.

- RV.- Maestro – HBPOHNO I.A.
RSF.- Crisuve del Sonido
- RSF.- Draco del Sonido T.E.
JSDH.- Mancha de Tutullija
- RV.- Gandi-BKSABCNP
JSD.- Azucena I.A.



Limper

CABARÉ

RSF.- 07/1 DEL SONIDO I.A. **CABARÉ**
 Reg. P881788
 Nacido: 26/01/2021
Cabaré X Carimbó

- ★ Rancho El Sonido.
- ★ Excelente para la producción de leche en trópico.

RSF.- Cabaré del Sonido FIV - 148/7
 RSF.- Crisuve del Sonido FIV - 109/6

RFS.- Carimbó del Sonido IA - 33/1
 COL.- Gondola II de SA IA - 284/3

COL.- Maculis de SA - 273/2
 COL.- Gondola de SA T.E. - 669/0



Limper

FHOKAR

RSF.- **FHOKAR** DEL SONIDO I.A.
 Reg. P849118 A. SINIIGA 27 1540 5605
 Nacido: 12/01/2020
Fhokar X Bahadursinghji.

- ★ Rancho El Sonido.
- ★ Excelente para la producción de leche en trópico.

ASM Fhokar 535/7
 RSF.- Crisuve del Sonido FIV - 122/7

ASM.- Bahadursinghji DC - 6750
 RSF.- Crisuve del Sonido - 36/1

RSF.- Draco del Sonido-TE - 023/5
 JSDH.- Mancha de Tutullija - 615/4



Limper

SOLIMOES

RSF.- **SOLIMOES** DEL SONIDO IA
 Reg. P874402 A. SINIIGA 27 1540 5608
 Nacido: 03/06/2020
Mustang X Gori Paraiba.

- ★ Rancho El Sonido.
- ★ Excelente para la producción de leche en trópico.

RSF.- Mustang del Sonido I.A.
 RSF.- Crisuve del Sonido FIV

RSF.- Gori Paraiba del Sonido
 RSF.- Cereja del Sonido FIV

JSDH.- Jaguar G de Tutullija I.A.
 RV.- Vaquera XXV MNA



GYR



BRAHMAN



GOLIATH

CGSG Sr Taray 2141/9 **GOLIATH**
Reg. P847236 A. SINIIGA 14 0756 2498
Nacido: 02/04/2019
Aldea X Tabasco.

★ Rancho El Taray.

CGSG- Mr H Aldea Manso 304/2 TE
CGSG- Srta Taray 1608/3

HPP- Mr Tabasco Mosley TE
CGSG- Srta Taray 1300/9

Mr V8 612/5
SMB- Nacata - 690/3

SARDO NEGRO



GALLARDO

ECC MR. CORONEL **GALLARDO** TE
Reg. P821136 A. SINIIGA 00307031 7337
Nacido: 01/08/2017
Confeti de Oro Verde X Carbonero.

★ Rancho Las Coronelas.

LEVH- Confeti de Oro Verde IA- 910/8
ECC- Negra IA-01/10

FELL- Carbonero IA. - 150/3



MAGNO

CER MR CAPRICO 052/21 IA **MAGNO**
Reg. PP909498
Nacido: 07/01/2021
Power Max X Máximo.

★ Rancho El Alemán.

CEF- Mr. Aleman Power Max - 100/11
CEF- Leona - 119/2

JADLH- Máximo - 625/05
CEF- 130/4 Italiana 130/4

MAAS- Tuca - 691/1



BROZO

CEF.- MR ALEMÁN 256/20 IA **BROZO**
 Reg. P874339
 Nacido: 03/09/2020
Payaso de Tres Hermanos X Máximo.

★ Rancho El Alemán.

RMH.- Payaso de Tres Hermanos IA - 1/6
 CEF.- Chula - 93/11

JADLH.- Máximo - 625/05
 MAAS.- Bella - 1541

MAAS.- Domingo Negro I.A. - 228/4
 MAAS.- Tuca - 691/1



SARDO NEGRO



SMOK

JCBP CRYOGEN **SMOKING** GVN 30/1 TE
 Reg. P905844
 Nacido: 11/11/2021
Smokin Gun X He's got the Look.

★ Rancho El Terrero.

TJF Smokin Gun - 109/7
 HPP.- Miss Tabasco Huasteca TE - 412/5

Mr. 3X He's got the Look - 40/2
 HPP.- Miss Tabasco Passport TE - 882/6

+HK Passport - 777 - A724323
 CPC.- Miss Flecha - 276/2

BRAHMAN ROJO



LÁZARO

LÁZARO
 Nacido: 08/02/22
Nata X Sonson.

★ Girolando 5/8 X 3/8.

Natá te Terra Vermelha
 Ftezuélas Sonson Princesa 7692

Alta Sonson
 Ftezuélas Braxton 4360 VG 86
 3-11 3x 362d 35,422m

Regancrest S Braxton-ET
 Ftezuélas Laramée 3216

GIROLANDO



SALAH

GYROLANDO SALAH
A. SINIIGA 00221041 1615 Nacido: 15/05/2018
Torpedo Bolton X Xico BAH.

- ★ Gyrolando 5/8 X 3/8.
- ★ Abuela paterna excepcional con una producción de 23,424 Kg.



Torpedo Bolton Santa Luzia
N 1510 ET
3-05 214d 16,418m

CGDA 2A Xico BAH 198/8 IA
Luchis Blitz Iris ET
4-11 2x 365d 40,752m

Fustead Emory Blitz
C Bedrock Astre Iris 4E
4-10 2x 305d 42,615m



BOLT

BOLT 1054
A. SINIIGA 221025 9675 Nacido: 01/09/2014
Xico BAH X Champion.

- ★ Girolando 1/2 X 1/2.

Xico BAH
Luchis 595
3-11 2x 305d 27,026m

Luchis Champion
Luchis Floren Many
3-06 2x 360d 30,513m

Luchis Integrity Florentino
Luchis Valente Chelly
4-09 2x 305d 30,727m



PHELPS

PHELPS 1060
A. SINIIGA 221025 9678 Nacido: 01/09/2014
Teatro Jr X Moscow.

- ★ Girolando 1/4 X 3/4.

Teatro Jr
Luchis Moscow Ale
2-04 2x 305d 31,894m

Robthom Moscow
Luchis Delta Ale
4-03 2x 283d 23,363m

Luchis Durham Delta
Luchis Rango Ale
1-11 2x 348d 23,905m



Limper

ÁBACO



GUZERAT

JMA EL ROSARIO 5954/0 FIV **ABACO**
 Reg. P855001 A. SINIIGA 07 1678 1926
 Nacido: 03/05/2020
Maraba X Kodomo.

★ Finca El Rosario.

JGTM.- Mr Bodega Maraba 149-TE 149/2
 JMA.- El Rosario 3639/2 I.A.

SLEH.- Kodomo I.A. - 5928/7
 JMAEH.- El Rosario 2353/6 I.A. -2353/6



Limper

HULK

HM **HULK** TE
 Reg. P837195
 Nacido: 22/03/2019
Escoteiro Uniube X Superman.

★ Rancho La Peña.

ASM.- Escoteiro Uniube
 BDM.- Cotty IA 103/0

AC.- Superman-412/4
 AC.- La Trevi-211/1



Limper

LUCA

LLC 2106 **LUCA**
 Reg. M297298
 Nacido: 15/05/2021
EE Lucano 280G X Mr Miraflores 69A.

★ Rancho El Llano de Crespo.
 ★ Simmental Fullblood.

EE Lucano 280G
 Quichi 1255

Mr Miraflores 69A
 LLC 507

LLC 262
 C 266

SIMMENTAL



HEGERSON

LLC1866 **HEGERSON**
 Reg. M278413 A. SINIIGA 00110196 0239
 Nacido: 20/12/2018 **Heger X UANL. A20**
 Proveniente de la Ganadería El Llano del Crespo.

- ★ Rancho El Llano del Crespo.
- ★ Simmental Fullblood.



Heger
MP 1256

UANL. A20
LLC 954

Adam
LLC 407



FUHRER

LLC1700 **FUHRER**
 Reg. M259171 A.SINIIGA 00110185 1991
 Nacido: 10/12/2016
Holbalist X Germano.

- ★ Rancho El Llano del Crespo.
- ★ Simmental Fullblood.

Holbalist
707

LLC Germano
LLC 301

LLC Soberano
LLC 873



WULF

KING WULF 9370Z
 Reg. NPM2007920 Nacido: 04/06/2012
Runl Stetson 850S X HC Final Time 407.

- ★ Semen importado de USA.

Runl Stetson 850S
Miss Welfette 9370W

HC Final Time 407
Wulfs Rorie 5243R

WZRK Genesis 532E
Miss Syes B Grinder 22K



EUFRATES

La Esperanza E 1917 OGM **EUFRATES**
Reg. 054775 OG36
Arete SIINIGA 140426 1917
Nacido: 10/02/2017
Faisceau X Urville.

★ Rancho La Esperanza

Faisceau
OGM Blindada

Urville
R 146 OGM Reinosa

Muguet
OGM Irene



SIDER

JCBP CRYOGEN **OUTSIDER** 91H
Reg. MCP409144
Nacido: 28/11/2020
Outsider X Turton.

★ Rancho El Terrero.

M&M Outsider 4003 PLD
Miss Prairie Cove 810F

TR PZC Mr Turton 0794 ET
Miss Prairie Cove 407B

HTA White Hot 105A
SRL MS Carlo 2B



ENZO

MV **ENZO E03**
Reg. MCP375758 A. SINIIGA 00110203 8769
Nacido: 21/03/2017
Vosgien X Newhouse Bigal.

★ Rancho San José de la Grulla.

Vosgien VF
MV Beefy-Baby 31

Newhouse Bigal
MV Zarina

Noroit
HDEL Joanaa 132

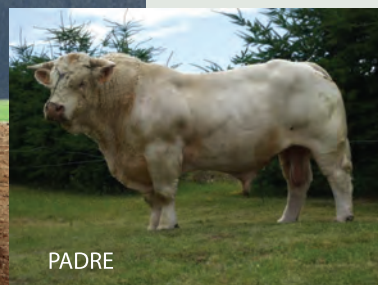

PADRE



CHAROLAIS



ICEMAN

MJM ICE H2043 **ICEMAN**
Reg. MCP406130
A. SINIIGA 19 0519 3390
Nacido: 07/03/2020
Ice X Target.

★ Rancho San Juan.

PRUEBA GENÓMICA

MJM Ice W2003
MJM Target C2046

MJM Duke 9003 Z2161
MJM Jjoufflu V2022

Jjoufflu
MJM Meillard R2048



CHARBRAY



MAT

MJM **MATUSALEN** G4037
Reg. MCP406130
A. SINIIGA 19 0518 6546
Nacido: 27/08/2019
Matusalen X Golon.

★ Rancho San Juan.
★ Charbray 1/4 X 3/4.

LDGT- Matusalen 521/5 LA.
MJM Golon C5012

LDGT- Golon-TE
MJM Usia V2028

Usia
MJM Infant M2010

ANGUS



PARKER

AP TAURUS **PARKER** G34
Reg. 75283ASO A. SINIIGA 14 0763 1208
Nacido: 30/06/2019 **Parker X Gorrión.**

★ Excelente fertilidad.
★ Una buena opción para
producción de carne.



Red Ter-Ron Parker 34A
Ruby

Gorrión
Morag - T - Bone-R80

BJR Make My Day 981
Hust Lady 0396



IMÁN



OVIG **IMÁN** 54J
 Reg. 85458ASO A. SINIIGA 14 0957 4204
 Nacido: 13/11/2021
Malbéc X Transcend.

★ Ganadería Ovigenetics.

Red U2 Malbéc 104F
 Ovíg Frambuesa 204G

Rojas Transcend 8126
 Pedra U003

Pie Avalanche 381
 Pie Miss YO Canook

ANGUS



INSI

El Salitrillo **INSIGHT** 2101
 Reg. 81719ASO A. SINIIGA 11 0284 1036
 Nacido: 02/01/2021
Insight X Unanimous.

★ Rancho El Salitrillo.

PRUEBA GENÓMICA

PVF Insight 01129
 Negrita Janet 715

Vision Unanimous 1418
 Sydgen Jannet 5937

Sydden Legacy 2813
 Sydgen Jannet 8766



CONCESUS

El Salitrillo **CONCESUS** 1721
 Reg. 65720ASO A. SINIIGA 110220 9837
 Nacido: 16/10/2017
Consensus 7229 X Ultimate 9132.

★ Rancho El Salitrillo.

PRUEBA GENÓMICA

Conneally Consensus 7229
 Tatalpa Polly 369

Osukj Ultimate 9132
 Pauls Polly 7364

R R 9440 Scotch Cap 1483
 V D A R Polly 215





JAY

León **JAY** F115
Reg. 71631ASO A. SINIIGA 110222 3751
Nacido: 30/08/2018
Jay 1503 X Tennessee River 0363.

★ Rancho El Salitrillo.

Sagebrush Jay 1503
León Eblinnette R30

PF 213G Tennessee River 0363
León Eblinnette N64

SBR L New Design 3000
D'Leo Eblinnette E24



RENO

EL SALITRILLO **RENOWN** 1901
Reg. 72137ASO A. SINIIGA 110232 7084
Nacido: 22/01/2019
Renown 3439 X Sparky 3032.

★ Rancho El Salitrillo.

S A V Renown 3439
Negrita West Magna 599

Cooley Sparky 3032
Tapalpa West Magna 314

WAF Western 3103
Tapalpa Magna 155

PRUEBA GENÓMICA



CHUBS

SRD Blue **CHUBS**
Reg. ABCA 7421 A. SINIIGA 00000028 8580
Nacido: 19/10/2017
Dagger X Blizzard.

★ Toro Importado de USA.

5501 SRD Alex's Dagger ET
5177 Yvette LKM25X

4300 Scoobies Blizzard LKM45
4130 Scoobie's Brier Rose LKM20R

3401 BSF Opkapi's Scooby
BBBI 2369 Daniell LKM61J ET

PHENOMENE



BELGIAN BLUE



PHENOMENE DE BOULOGNE
Reg. BE851714407 Nacido: 03/02/2014
Ferrero X Fetiche.

★ Semen importado de Bélgica.

Ferrero 3318 VD Kerkenhofstede
Java ET de Boulogne

Fetiche D'zier
Cannette de Boulogne

Inexes de la Croix D Mer
Super Star ET Centfontain



LAUREAAT

LAUREAAT TER REYBROECK
Reg. BE 613154153 Nacido: 30/11/2016
Jackpot X Quiet Roche Gue.

★ Semen importado de Bélgica.

Jackpot 9831 ET Ter Reybroeck
Jitse Ter Reybroeck

Quiet Roche Gue
Hannerieke Ter Reybroeck

Donald Ter Reybroeck
Darling Ter Reybroeck



L'EMPEREUR

MILORD DE L'EMPEREUR
Reg. BE 64374246 Nacido: 3/10/2018
L'Orgelot X Daguet de L'Empereur.

★ Semen importado de Bélgica.

Harpon de L'Orgelot.
Option de Hompre.

Daguet de L'Empereur.
Crepine de L'Empereur.

Titan de Hompre.
Harmonie de L'Empereur.

GALPAGE JB
Reg. FR 3916317751 Nacido: 26/10/2011
Vigor JB X Redon.



★ Semen importado de Francia.

GALPAGE

PRODUCCIÓN

INEL	6
Proteína KG	5
Grasa KG	14
Proteína %	-1.5
Grasa %	-0.8
Leche	489

COMPUESTO TIPO

CUERPO	
Tamaño desarrollo	107
Anchura de pecho	90
Profundidad de pecho	109
Profundidad cuerpo	
GRUPA	
Largo de la grupa	122
Ancho de cadera	
Ancho de trocateres	120
Inclinación grupa	94
APLOMOS	
Miembros vistos desde atrás	115
Espesor del corvejón	
Angulo del corvejón	94
Pie	96
UBRE	103
Inserción anterior	118
Altura inserción post	107
Ancho inserción post	97
Desarrollo de la ubre	119
Equilibrio	116
ligamento	104
colocación pez. ant	102
orientación pezones	113
PEZONES	
Largo pezones	86
Forma pezones	88
VALOR CARNICA	87

FUNCIONAL

Síntesis Salud de Ubre	0.4
Células Somáticas	0.5
Mastitis clínica	0.0
Síntesis Reproducción	0.7
Fertilidad Vacas	0.6
Fertilidad Hembras	0.2
Intervalo parto - 1ra 1A	0.5
Longevidad	0.2
Facilidad de Nacimiento	90
Aptitud de Parto	95
Velocidad de Ordeño	108
Temperamento	96

LISBOA JB
Reg. FR 3917211365 Nacido: 30/09/2015
Hallez X Tilleul JB.



★ Semen importado de Francia.

LISBOA

PRODUCCIÓN

INEL	
Proteína KG	29
Grasa KG	32
Proteína %	-0.7
Grasa %	-1.4
Leche	1033

COMPUESTO TIPO

CUERPO	
Tamaño desarrollo	127
Anchura de pecho	94
Profundidad de pecho	125
Profundidad cuerpo	
GRUPA	
Largo de la grupa	123
Ancho de cadera	
Ancho de trocateres	120
Inclinación grupa	103
APLOMOS	
Miembros vistos desde atrás	81
Espesor del corvejón	
Angulo del corvejón	123
Pie	92
UBRE	103
Inserción anterior	100
Altura inserción post	91
Ancho inserción post	96
Desarrollo de la ubre	113
Equilibrio	107
ligamento	93
colocación pez. ant	97
orientación pezones	105
PEZONES	
Largo pezones	110
Forma pezones	101
VALOR CARNICA	79

FUNCIONAL

Síntesis Salud de Ubre	1
Células Somáticas	1.2
Mastitis clínica	0.3
Síntesis Reproducción	-0.6
Fertilidad Vacas	-0.2
Fertilidad Hembras	0.2
Intervalo parto - 1ra 1A	-1.4
Longevidad	-0.6
Facilidad de Nacimiento	95
Aptitud de Parto	92
Velocidad de Ordeño	102
Temperamento	108

OTEDOR JB
 Reg. FR 2143112789 Nacido: 27/01/2018
Lacuzon JB X Brink.

OTEDOR



PRODUCCIÓN	
INEL	
Proteína KG	25
Grasa KG	34
Proteína %	-0.8
Grasa %	-0.5
Leche	975
COMPUESTO TIPO	
CUERPO	
Tamaño desarrollo	107
Anchura de pecho	97
Profundidad de pecho	103
Profundidad cuerpo	
GRUPA	
Largo de la grupa	83
Ancho de cadera	
Ancho de trocanteres	92
Inclinación grupa	93
APLOMOS	112
Miembros vistos desde atrás	102
Espesor del corvejón	
Angulo del corvejón	85
Pie	85
UBRE	131
Insercion anterior	128
Altura insercion post	120
Ancho insercion post	105
Desarrollo de la ubre	106
Equilibrio	123
ligamento	129
colocacion pez. ant	120
orientacion pezones	106
PEZONES	103
Largo pezones	112
Forma pezones	77
VALOR CARNICA	104
FUNCIONAL	
Sintesis Salud de Ubre	1.1
Celulas Somáticas	1.1
Mastitis clínica	0.9
Sintesis Reproducción	1.2
Fertilidad Vacas	1.3
Fertilidad Hembras	0.4
Intervalo parto - 1ra 1A	0.2
Longevidad	1.9
Facilidad de Nacimiento	95
Aptitud de Parto	95
Velocidad de Ordeño	97
Temperamento	113

★ Semen importado de Francia.

NEXEN JB
 Reg. FR 7120297077 Nacido: 10/04/2018
Helux X Damas.

NEXEN



PRODUCCIÓN	
INEL	
Proteína KG	34
Grasa KG	50
Proteína %	0.8
Grasa %	2.2
Leche	885
COMPUESTO TIPO	
CUERPO	
Tamaño desarrollo	110
Anchura de pecho	107
Profundidad de pecho	102
Profundidad cuerpo	
GRUPA	
Largo de la grupa	124
Ancho de cadera	
Ancho de trocanteres	103
Inclinación grupa	84
APLOMOS	101
Miembros vistos desde atrás	109
Espesor del corvejón	
Angulo del corvejón	85
Pie	114
UBRE	110
Insercion anterior	107
Altura insercion post	94
Ancho insercion post	96
Desarrollo de la ubre	98
Equilibrio	114
ligamento	115
colocacion pez. ant	101
orientacion pezones	120
PEZONES	104
Largo pezones	104
Forma pezones	97
VALOR CARNICA	110
FUNCIONAL	
Sintesis Salud de Ubre	0.5
Celulas Somáticas	0.9
Mastitis clínica	-0.6
Sintesis Reproducción	0.2
Fertilidad Vacas	0.3
Fertilidad Hembras	-0.1
Intervalo parto - 1ra 1A	0.1
Longevidad	0.2
Facilidad de Nacimiento	94
Aptitud de Parto	91
Velocidad de Ordeño	107
Temperamento	119

★ Semen importado de Francia.



MALONESS

Canales 88-19 **MALONESS**
Reg. AMB-293130 A. SINIIGA 00281049 3433
Nacido: 28/02/2019
Mr Britches X Captain Sugar.

★ Rancho Los Papalotes.

2D Mr Britches
Coty

L2 Captain Sugar 12/02
JO Malone 143/08

**Spartacus 86/653
Infinite Lady



MASTER

TAXANGHU 4-16 **MASTER**
Reg. AMB-265208 A. SINIIGA 130070 8146
Nacido: 12/07/2016 **10-13 X 5-11.**

★ Rancho Taxanghu.

10-13
5-11

Taxanghu 01-06
Ramirez 307-06

M2CC 7/2
Ramirez 602-98



KUN

SA IMPERIAL **KUN** 544J
Reg. M99110
Nacido: 28/02/2021
Imperial X Game Changer.

★ Rancho San Angel.

SA Imperial NV 535D6
Agata Game CH Challenger 544E

MC Game Changer 62B8
Agate Challenge Easy ST 544S

Agate Challenger 23N
Agate Easy Street-Tyson 267M



SUIZO EUROPEO

NORMANDO

EL TORREÓN HUMILDE
Reg. E119078-1 A. SINIIGA 16 5356 0060
Nacido: 03/05/2020
Romeo X Lorenz.

HUMILDE



Limper

GU Romeo 1G AOZ 1G
El Torreón Modosita 124C

Lorenz
El Torreón Dalila 79A

Hutten Gral
El Torreón María Chuchena 54S

★ Rancho El Torreón.

OLIVER
Reg. FR6119426376 Nacido: 10/04/2018
Jankee X Lingette.

OLIVER



Keatelli

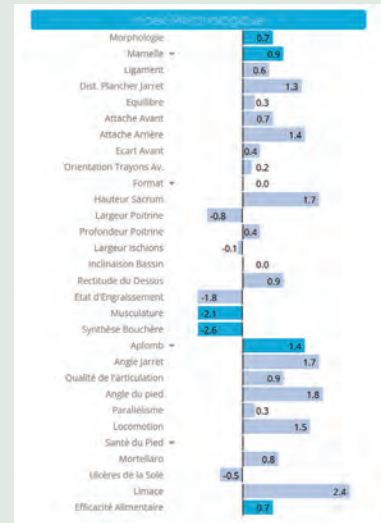

Jankee
Lingette

Indigene
Indiscrete

Atome
Fluette

★ Semen importado de Francia.



SENEPOL



FUNKY

CA 6096 F **FUNKY**
Reg. 1305998 A. SINIIGA 00000028 8578
Nacido: 16/02/2018
CA 5673 B X WC 93N.

★ Toro Importado de USA.

CA 5673 B
CA 5370 Y

WC 93N
CN 7019T

CN 6747J
CN 50K

Limper

SENEPOL/ANGUS



KUXON

RSF- **KUXON DEL SONIDO**
A. SINIIGA 271283 9812
Nacido: 14/10/2010
Angus X Senepol.

★ Rancho El Sonido.

S A V Renown 3439
Negrita West Magna 599

Cooley Sparky 3032
Tapalpa West Magna 314

WAF Western 3103
Tapalpa Magna 155

Limper

HEREFORD



CARDÓN

RPN 806F **CARDÓN PORTEÑO**
Reg. P08683 A. SINIIGA 01 0126 5728
Nacido: 25/01/2019
Game Day X Bogart.

★ Rancho Puerto de Nieto.

Remital-West Game Day
RPN Mercedes Porteña

Star OBF Bogart 5L
RPN Mercedes Porteña DI

KCL 30G Digger 72K
RPN Alteña Porteña 2Q

Limper

PEGADORES



Las mejores mezclas para vacas repetidoras
y para preñar vacas difíciles...



PEGACARNE

Lo mejor para engordar crías en la siguiente generación.

ANGUS / SIMMENTAL / CHAROLAIS



PEGADOR

Ideal para conservar la producción de leche en la siguiente generación.

GYR / JERSEY / SUIZO AMERICANO



PEGAJERSU

Excelente opción para conservar las bondades de estas razas.

JERSEY / SUIZO AMERICANO



PEGALECHE

Mezcla de semen de 3 Holstein de alta fertilidad.
Ideal para vacas repetidoras.

3 TOROS ALTOS EN PRODUCCIÓN



SUPERLECHE PLUS

Mezcla de 4 toros Holstein de alta fertilidad.
Ideal para vacas repetidoras.

4 TOROS ALTOS EN PRODUCCIÓN



Congelaciones Profesionales s.a. de c.v.
27 de Septiembre Manzana 7 Lote 18, Col. Independencia,
Querétaro, Qro. C.P. 76147. Tels: 442 220 8304 y 442 246 7218.

www.limper.mx lim_per@hotmail.com

 446 100 3327

 limper_toros

 limper congelaciones profesionales

